

ACCORDO DI PROGRAMMA

Presidenza del Consiglio dei ministri, Regione Emilia-Romagna,
Città Metropolitana di Bologna

“Interventi per lo sviluppo economico, la coesione sociale e territoriale della
regione Emilia-Romagna”

Programmazione FSC 2014-2020

DELIBERA CIPE N. 76/2017

**RELAZIONE ANNUALE 2020 SULLO STATO DI ATTUAZIONE PIANO
OPERATIVO FSC 2014-2020**

(punto 2.b Delibera CIPE 25/2016 e punto A.1 Circolare 1/2017)

DIREZIONE GENERALE RISORSE, EUROPA, INNOVAZIONE, ISTITUZIONI

Indice

1. STATO GENERALE DI ATTUAZIONE DEL PIANO AL 31.12.2020 sul Sistema Gestione Progetti (SGP)	5
2. STATO DI ATTUAZIONE DEL PIANO PER SINGOLA LINEA D'AZIONE AL 31.12.2020	5
2.1 Qualificazione Impianti Sportivi	5
2.2 Qualificazione e innovazione del patrimonio teatrale, musicale e artistico (ai sensi della L.R. 13/99)	6
2.3 Interventi di Edilizia Scolastica	7
2.4 Edilizia Universitaria	8
2.5 Patrimonio Culturale	9
2.6 Sintesi avanzamento procedurale	11
3. Costo Realizzato al 31.12.2020 per singola Linea di azione	11
4. STATO GENERALE DI ATTUAZIONE DEL PIANO AL 31.12.2020 sul Sistema Nazionale di Monitoraggio (SNM) IGRUE	12
5. Distribuzione territoriale FSC per Linea di Azione	13
6. RIPROGRAMMAZIONE DEI PROGRAMMI OPERATIVI DEI FONDI STRUTTURALI 2014-2020 AI SENSI DEL COMMA 6 DELL'ARTICOLO 242 DEL DECRETO LEGGE N.34/2020	14

RELAZIONE ANNUALE SULLO STATO DI ATTUAZIONE PIANO OPERATIVO FSC 2014-2020

(punto 2.b Delibera CIPE 25/2016 e punto A.1 Circolare 1/2017)

ELEMENTI IDENTIFICATIVI DEL PIANO

ID Codice Piano	2018POFSCMROM
Titolo del Piano	Piano Operativo territoriale
Delibera CIPE di assegnazione risorse	Del. Cipe n.76/2017
Amministrazione di Riferimento	Regione Emilia-Romagna

QUADRO DELLA PROGRAMMAZIONE

Con Delibera n.76 del 7 agosto 2017 il Cipe ha destinato alla Regione Emilia-Romagna, a completamento dei Programmi operativi ministeriali, risorse per 55 milioni di euro per l'attuazione di interventi strategici in materia di edilizia scolastica e universitaria, qualificazione di impianti sportivi, valorizzazione delle sedi di Spettacolo, dei beni e del Patrimonio culturale. Gli interventi individuati e approvati dalla suddetta Delibera Cipe costituiscono il Piano Operativo della Regione Emilia-Romagna.

In data 16 settembre 2017 è stato sottoscritto l'Accordo di Programma (in seguito Accordo) tra la Presidenza del Consiglio dei Ministri, la Regione Emilia-Romagna e la Città Metropolitana di Bologna¹ "Interventi per lo sviluppo economico, la coesione sociale e territoriale della regione Emilia-Romagna". L'Accordo individua le Linee di Sviluppo strategiche ed i principali ambiti di intervento coerenti con le aree tematiche individuate per la programmazione del Fondo per lo Sviluppo e la Coesione, così come definite nell'ambito della Delibera CIPE n. 25/2016.

Nell'Accordo sono ricompresi sia gli interventi afferenti al piano Operativo della Regione Emilia-Romagna (in seguito Piano) approvato con delibera Cipe n.76/2017 sia gli interventi dei Piani Operativi di competenza delle Amministrazioni Centrali (PO Infrastrutture approvato con delibera Cipe n.54/2016 e PO Ambiente approvato con delibera Cipe n.55/2016) e ancora gli interventi inseriti nel Piano stralcio "Cultura e Turismo" (approvato con delibera Cipe n.3/2016), gli interventi

relativi all'Accordo quadro per lo sviluppo della Banda Ultra Larga sul territorio nazionale ed infine gli interventi inseriti nell'Accordo per la mitigazione del rischio idrogeologico individuato con DPCM 15 settembre 2015.

DEFINIZIONE DELLA GOVERNANCE DEL PIANO

Responsabile Regionale Unico per l'attuazione del Piano (Autorità di Gestione del Piano)	Francesco Raphael Frieri Direttore Generale DG Risorse, Europa, Innovazione e Istituzioni
Comitato di Indirizzo e controllo	Istituito
Organismo di Certificazione	DGR n.2143/2018
Si.Ge.Co	Approvato con Atto dirigenziale n. 23640 del 20/12/2019
Monitoraggio	Inserimento delle informazioni in BDU: avviato SI allineato con lo stato di attuazione SI

Con Delibera di Giunta regionale n.2143/2018 è stato designato l'Organismo di certificazione, autorità abilitata a richiedere i pagamenti FSC. L'organismo individuato è Agrea. Con lo stesso atto è stata individuata la Direzione Generale Economia della conoscenza, del lavoro e dell'impresa quale direzione competente nell'attuazione delle linee di azione del Piano e individuato infine il Comitato Fondi, già esistente, come sede e per attuare il raccordo ed il coordinamento di tutti i piani operativi finanziati con risorse FSC e ricompresi nell'accordo di programma.

Allo stesso tempo si è preso atto della nomina del Rappresentante regionale unico per l'attuazione dell'Accordo (RUA) individuato nel Direttore Frieri, nomina avvenuta nella seduta del comitato di indirizzo e controllo tenutosi in

¹ Approvato con delibera di giunta regionale n. 1325 del 11/09/2017

data 13.04.2018.

A seguito di alcune modifiche riguardanti la sostituzione di un intervento più altre modifiche di tipo non sostanziale, proposte dalla Regione al Dipartimento per le politiche di coesione e da questi approvate, si è proceduto con il prendere atto del piano aggiornato.

Con Delibera di Giunta regionale n.1691/2019 è stato designato l'Organismo per l'esecuzione dei controlli in loco, individuato in ART-ER, SOCIETA' CONSORTILE PER AZIONI.

Il Si.Ge.Co. - redatto in conformità con le "Linee guida per le attività di verifica sui fondi FSC 2014- 2020" del 4 maggio 2017 adottate dal Nucleo di Verifica e Controllo – Settore "Autorità di audit e verifiche" (di seguito, NUVEC SAV) – è stato definitivamente approvato con Atto dirigenziale n. 23640 del 20/12/2019 a seguito del rapporto definitivo della verifica preliminare di adeguatezza del Si.Ge.Co del Piano Operativo territoriale FSC 2014-2020 della Regione Emilia-Romagna trasmesso dal NUVEC con nota prot. AICT 20410 del 17-12-2

DISTRIBUZIONE TERRITORIALE FSC

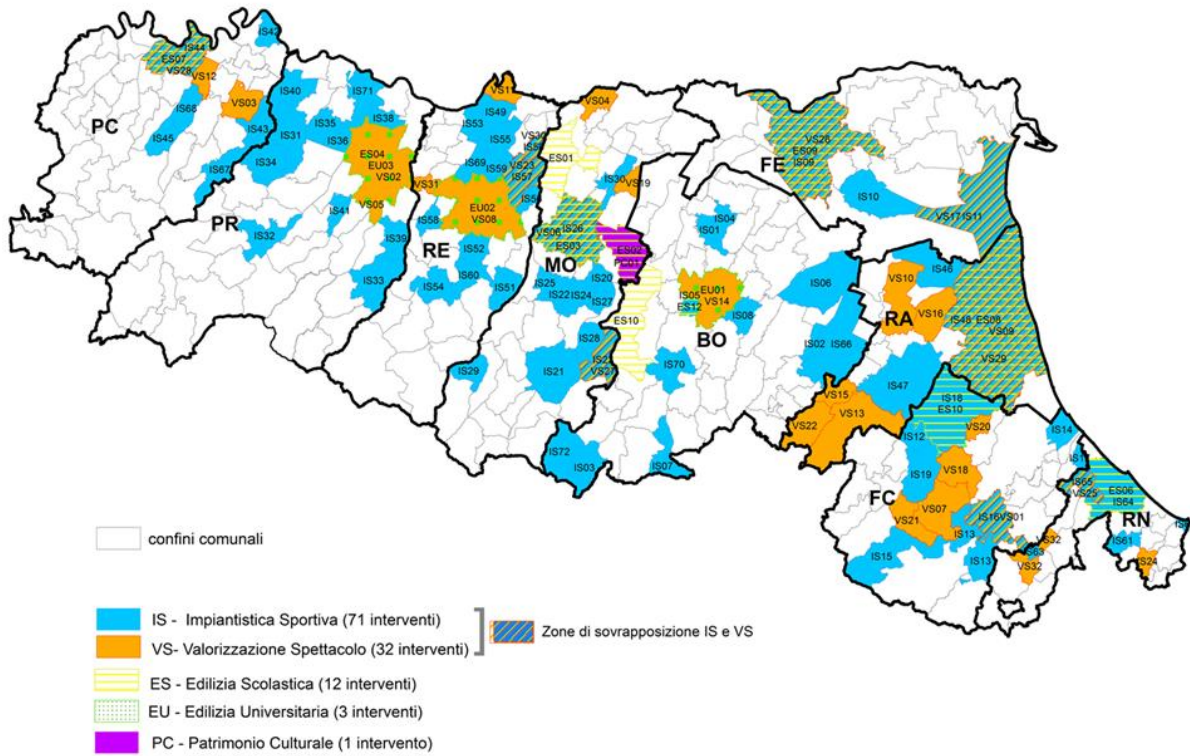

IS01	Comune Di Argelato	IS15	Comune Di Santa Sofia	IS29	Comune Di Montefiorino	IS43	Comune Di Alseno	IS57	Comune Di Correggio	IS71	Comune Di Sissa Trecasali	VS13	Unione Romagna Faentina	VS27	Comune Di Zocca	ES09	Provincia Di Ferrara
IS02	Comune Di Dozza	IS16	Comune Di Mercato Saraceno	IS30	Comune Di Bomperto	IS44	Comune Di Piacenza	IS58	Comune Di Bibbiano	IS72	Comune Di Lizzano In Belvedere	VS14	Fondazione Teatro Comunale Di Bologna	VS28	Comune Di Piacenza	ES10	Provincia Di Forlì-Cesena
IS03	Comune Di Alto Reno Terme	IS17	Comune Di San Mauro Pascoli	IS31	Comune Di Fidenza	IS45	Comune Di Mercato Saraceno	IS59	Comune Di Bagnolo In Piano	VS01	Comune Di Mercato Saraceno	VS15	Comune Di Riolo Terme	VS29	Fondazione Ravenna Manifestazioni	ES11	Provincia Di Bologna
IS04	Comune Di San Giorgio Di Piano	IS18	Comune Di Forlì	IS32	Comune Di Solignano	IS46	Comune Di Parma	IS60	Comune Di Viano	VS02	Comune Di Parma	VS16	Comune Di Bagnacavallo	VS30	Comune Di Rio Saliceto	ES12	Provincia Di Bologna
IS05	Comune Di Casalecchio Di Reno	IS19	Comune Di Predappio	IS33	Comune Di Neviano Degli Arduini	IS47	Comune Di Fiorenzuola D'arda	IS61	Comune Di Montescudo - Monte Colombo	VS03	Comune Di Fiorenzuola D'arda	VS17	Comune Di Comacchio	VS31	Comune Di Sant'Ilario D'Enza	EU01	Provincia Di Bologna
IS06	Comune Di Medicina	IS20	Comune Di Spilamberto	IS34	Comune Di Salsomaggiore Terme	IS48	Comune Di Concordia Sulla Secchia	IS62	Comune Di Cattolica	VS04	Comune Di Concordia Sulla Secchia	VS18	Comune Di Meldola	VS32	Comune Di Novafeltria	EU02	Provincia Di Reggio Emilia
IS07	Comune Di Castiglione Dei Pepoli	IS21	Comune Di Pavullo Nel Frignano	IS35	Comune Di Fontanellato	IS49	Fondazione Teatro Regio Di Parma	IS63	Comune Di Talamello	VS05	Fondazione Teatro Regio Di Parma	VS19	Comune Di Ravarino	ES01	Provincia Di Modena	EU03	Provincia Di Parma
IS08	Comune Di San Lazzaro Di Savena	IS22	Comune Di Maranello	IS36	Comune Di Fontevivo	IS50	Comune Di Rio Saliceto	IS64	Comune Di Rimini	VS06	Comune Di Modena	VS20	Comune Di Forlimpopoli	ES02	Provincia Di Modena	PC01	Provincia Di Modena
IS09	Comune Di Ferrara	IS23	Comune Di Zocca			IS51	Comune Di Castellarano	IS65	Comune Di Santarcangelo Di Romagna	VS07	Comune Di Civitella Di Romagna	VS21	Comune Di Galeata	ES03	Provincia Di Modena		
IS10	Comune Di Portomaggiore	IS24	Comune Di Castelvetro Di Modena	IS38	Comune Di Torrile	IS52	Comune Di Albinea	IS66	Comune Di Imola	VS08	Fondazione I Teatri Di Reggio Emilia	VS22	Comune Di Casola Valsenio	ES04	Provincia Di Reggio Emilia		
IS11	Comune Di Comacchio	IS25	Comune Di Fiorano Modenese	IS39	Comune Di Traversetolo	IS53	Comune Di Gualtieri	IS67	Comune Di Vernasca	VS09	Ravenna Teatro Soc. Coop.	VS23	A.T.E.R. Associazione e Teatrale Emilia-Romagna	ES05	Provincia Di Parma		
IS12	Comune Di Castrocaro Terme e Terra del Sole	IS26	Comune Di Modena	IS40	Comune Di Busseto	IS54	Comune Di Casina	IS68	Comune Di San Giorgio Piacentino	VS10	Comune Di Lugo	VS24	Comune Di Montefiore Conca	ES06	Provincia Di Rimini		
IS13	Comune Di Sarsina	IS27	Comune Di Vignola	IS41	Comune Di Sala Baganza	IS55	Comune Di Novellara	IS69	Comune Di Cadelbosco Di Sopra	VS11	Comune Di Luzzara	VS25	Associazione e "Santarangelodei Teatri" Rimini	ES07	Provincia Di Piacenza		
IS14	Comune Di Cesenatico	IS28	Comune Di Guiglia	IS42	Comune Di Castelvetro Piacentino	IS56	Comune Di San Martino In Rio	IS70	Comune Di Marzabotto	VS12	Comune Di Pontenure	VS26	Comune Di Ferrara	ES08	Provincia Di Ravenna		

1. STATO GENERALE DI ATTUAZIONE DEL PIANO AL 31.12.2020 sul Sistema Gestione Progetti (SGP)

Al 31.12.2020 tutti i **119 interventi finanziati con risorse FSC** sono stati inseriti in SGP e monitorati (Figura 1), in dettaglio i interventi sono: 71 di Impiantistica Sportiva, 32 di Valorizzazione e Spettacolo, 12 di Edilizia Scolastica, 3 di Edilizia Universitaria e 1 per il Patrimonio Culturale (si considerano “interventi monitorati” quegli per i quali i beneficiari hanno comunicato il set minimo di dati utili alla validazione in BDU e per i quali sono stati inviati gli aggiornamenti dei dati ad ogni bimestre di monitoraggio²).

La Regione Emilia-Romagna al 31.12.2020 su un totale di finanziamenti di 55M€ ha impegnato il 100% delle risorse assegnate con delibera Cipe 76/2017.

Figura 1 - Interventi caricati in SGP AL 31.12.2020

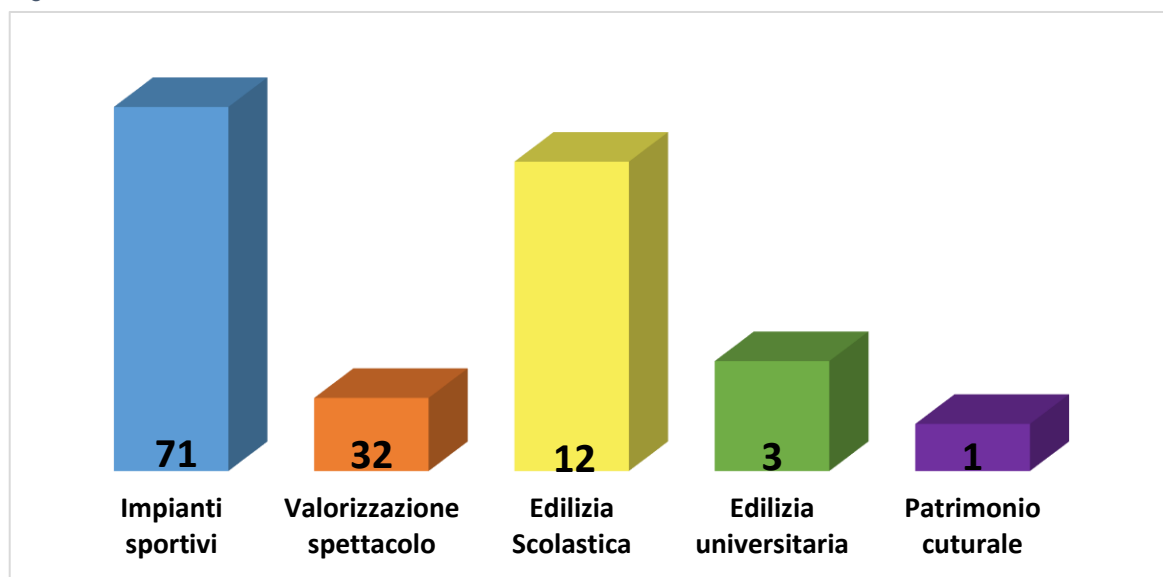

Fonte: Sistema Gestione Progetti (SGP)

2. STATO DI ATTUAZIONE DEL PIANO PER SINGOLA LINEA D'AZIONE AL 31.12.2020

L'attuazione e la gestione degli interventi afferenti le diverse linee di azione del Piano è stata svolta dalla Direzione Generale Economia della conoscenza, del lavoro e dell'impresa attraverso i Servizi competenti in materia, in qualità di referenti responsabili per l'attuazione e gestione delle linee di azione individuate.

2.1 Qualificazione Impianti Sportivi

La Giunta regionale ha finalizzato l'utilizzo delle risorse FSC, pari a euro 20.000.000, alla riqualificazione del patrimonio dell'impiantistica sportiva regionale. L'obiettivo è stato perseguito con l'approvazione del bando di cui alla DGR n. 1944/2017 riguardante la presentazione da parte degli enti locali di interventi volti alla qualificazione e al miglioramento del patrimonio impiantistico sportivo regionale. Con determina n. 14613/2018 sono state impegnate le risorse per finanziare un totale di 88 interventi, di cui 65 finanziati con risorse FSC a partire dal 2019. Con successiva DGR 1630/2018 sono state impegnate ulteriori risorse FSC a partire dal 2019 per ulteriori 6 interventi, su un totale di 9 finanziati. Con DGR 381/2019 si è poi provveduto ad impegnare ulteriori risorse per 35 interventi, di cui 1 intervento finanziato parzialmente con risorse FSC e

² Circolare n.10 del 28 febbraio 2017 del ministero dell'economia e delle finanze

con assegnazione a partire dal 2020. Successivamente con DGR 658/2019 sono state impegnate ulteriori risorse per 9 interventi sui quali non è prevista l'assegnazione di risorse FSC. Complessivamente sono stati finanziati 140 interventi di cui 71 a valere su risorse FSC.

Tabella 1 Avanzamento finanziario al 31.12.2020 Impianti sportivi

Impianti Sportivi				
Interventi monitorati	Contributo FSC*	Altre fonti di finanziamento	Impegni	Pagamenti
71	20.000.000 €	64.538.915,40 €	37.759.703,88	19.495.258,41 €

Fonte: Sistema Gestione progetti (SGP) versione 31.12.2020

* sono ricompresi nel dato anche le risorse regionali

Al 31.12.2020 su SGP i 71 interventi finanziati dal FSC sono stati monitorati e inviati alla Banca Dati Unitaria IGRUE. Alla stessa data gli impegni degli interventi ammontano a 37.759.703,88 €, mentre i pagamenti sono pari a 19.495.258,41 €.

Per quanto riguarda l'iter procedurale, si considera il dato relativo al 28.02.2021 (vedi tabella 2) poiché alla data del 31.12.2020, i beneficiari non hanno comunicato i dati in modo corretto e si è dovuto procedere successivamente a riallineamento dati in SGP.

Tabella 2 Avanzamento procedurale al 28.02.2021 Impianti Sportivi

Iter Procedurale	N. di interventi	FSC*
Studio di fattibilità	1	210.000 €
Progettazione Preliminare		
Progettazione Definitiva	4	1.883.553,18 €
Progettazione Esecutiva	5	2.622.842,08 €
Definizione e stipula contratto	8	2.205.013,78 €
Esecuzione Lavori	27	8.901.358,19 €
Funzionalità		
Concluso	26	4.177.232,77 €
Totale	71	20.000.000 €

Fonte: Sistema Gestione Progetti (SGP) versione 28.02.2021

* sono ricomprese nel dato anche le risorse regionali

Considerando il dettaglio dell'iter procedurale, si osservano: 26 interventi conclusi, che hanno terminato i lavori ma non hanno ancora chiuso definitivamente gli interventi; 27 interventi in fase di esecuzione dei lavori; 8 interventi in fase di definizione e stipula contratto; 5 interventi che hanno approvato la progettazione esecutiva; 5 interventi nelle fasi iniziali della progettazione.

2.2 Qualificazione e innovazione del patrimonio teatrale, musicale e artistico (ai sensi della L.R. 13/99)

Le risorse FSC previste per questa linea di azione ammontano a 5 milioni di euro. Con DRG 500/2018 è stato predisposto l'avviso; con DGR 1575/2018 l'approvazione della graduatoria e la quantificazione contributi. Il provvedimento prevede l'ammissione a contributo di 35 interventi di cui 32 vengono finanziati con risorse FSC, mentre 3 solo con risorse regionali. Con Determina Dirigenziale 20379/2018 si è predisposta l'assegnazione e concessione di tutti i contributi ma con impegno di risorse solo per l'anno 2018 e solo delle risorse regionali. Con successiva Determina Dirigenziale 4562/2019 si è provveduto all'impegno di spesa per

gli anni 2019-20-21 dei contributi già concessi (risorse FSC).

Tabella 3 Avanzamento finanziario al 31.12.2020 Valorizzazione e Spettacolo

Valorizzazione e Spettacolo				
Interventi monitorati	Contributo FSC	Altre fonti di finanziamento	Impegni	Pagamenti
32	5.000.000 €	8.153.693,62 €	4.908.501,80€	2.506.072,72€

Fonte: Sistema Gestione Progetti (SGP) versione 31.12.2020

* sono ricompresi nel dato anche le risorse regionali

Al 31.12.2020 su SGP i 32 interventi finanziati dal FSC per la Valorizzazione e lo Spettacolo sono stati monitorati e inviati alla Banca Dati Unitaria IGRUE. Alla stessa data gli impegni degli interventi ammontano a 4.908.501,80€, mentre i pagamenti sono pari a 2.506.072,72€.

Per quanto riguarda l'iter procedurale, si considera il dato relativo al 28.02.2021 (vedi tabella 4) poiché alla data del 31.12.2020, i beneficiari non hanno comunicato i dati in modo corretto e si è dovuto procedere successivamente a riallineamento dati in SGP.

Tabella 4 Avanzamento procedurale al 28.02.2021 Valorizzazione e spettacolo

Iter Procedurale	N. di interventi	FSC
Studio di fattibilità		
Progettazione Preliminare		
Progettazione Definitiva	1	324.988,73 €
Progettazione Esecutiva	6	1.371.277,06 €
Definizione e stipula contratto	2	647.000 €
Esecuzione Lavori	8	1.708.575,01 €
Funzionalità		
Concluso	15	948.159,20 €
	32	5.000.000 €

Fonte: Sistema Gestione Progetti (SGP) versione 28.02.2021

Con riferimento all'iter procedurale, 15 interventi hanno concluso i lavori, 8 sono nella fase di esecuzione dei lavori, 6 interventi hanno approvato la progettazione esecutiva. Un solo intervento non ha ancora approvato la progettazione esecutiva.

2.3 Interventi di Edilizia Scolastica

Con le Deliberazioni dell'Assemblea Legislativa n.64/2016 e 100/2016 si definiscono i criteri e le modalità di presentazione delle programmazioni provinciali, individuando per ciascuna Provincia/Città metropolitana la quota di risorse spettanti sui 20 milioni di fondi FSC. Con successiva Deliberazione di Giunta regionale n. 382/2019 viene approvato il piano regionale di edilizia scolastica e di assegnazione risorse FSC e con successiva Determinazione dirigenziale n. 6510/2019 si provvede alla concessione dei contributi e impegno delle risorse. Gli interventi ammessi riguardano la qualificazione del sistema scolastico regionale con riferimento alle scuole secondarie di II grado; in particolare si tratta di 12 interventi dislocati sul territorio regionale per lo più interessati da interventi di ampliamento/ristrutturazione degli edifici scolastici esistenti, in alcuni casi di costruzione di nuovi edifici per apertura nuova sede, ed in altri si provvede all'adeguamento sismico e messa in sicurezza degli edifici scolastici. Si segnala in particolare che per quanto attiene agli interventi candidati dalle Province/Città Metropolitana di Bologna questi sono finalizzati:

- 1) al soddisfacimento del fabbisogno documentato di aule conseguente all'aumento della popolazione scolastica;

- 2) all'adeguamento degli edifici alle nuove esigenze della scuola e ai processi di riforma degli ordinamenti e dei programmi;
- 3) alla razionalizzazione distributiva della rete scolastica sul territorio.

Tabella 5 Avanzamento finanziario al 31.12.2020 Edilizia Scolastica

Edilizia Scolastica				
Interventi monitorati	Contributo FSC	Altre fonti di finanziamento	Impegni	Pagamenti
12	20.000.000 €	4.551.946,12 €	10.107.956,69	3.961.705,33€

Fonte: Sistema Gestione Progetti (SGP) versione 31.12.2020

* sono ricompresi nel dato anche le risorse Provinciali

Al 31.12.2020 su SGP i 12 interventi finanziati dal FSC per l'Edilizia Scolastica sono stati monitorati e inviati alla Banca Dati Unitaria IGRUE. Alla stessa data gli impegni degli interventi ammontano a 10.107.956,69 €, mentre i pagamenti sono pari a 3.961.705,33€

Per quanto riguarda l'iter procedurale, si considera il dato relativo al 28.02.2021 (vedi tabella 6) poiché alla data del 31.12.2020, i beneficiari non hanno comunicato i dati in modo corretto e si è dovuto procedere successivamente a riallineamento dati in SGP.

Tabella 6 Avanzamento procedurale al 28.02.2021 Edilizia Scolastica

Iter Procedurale	N. di interventi	FSC
Studio di fattibilità	1	2.416.000 €
Progettazione Preliminare		
Progettazione Definitiva	4	6.644.000 €
Progettazione Esecutiva	1	1.538.000 €
Definizione e stipula contratto		
Esecuzione Lavori	3	6.026.000 €
Funzionalità		
Collaudo	1	1.670.000 €
Concluso	2	1.706.000 €
	12	20.000.000 €

Fonte: Sistema Gestione Progetti (SGP) versione 28.02.2021

Per quanto riguarda l'iter procedurale 2 interventi sono stati conclusi mentre uno è in fase di collaudo. 3 interventi sono nella fase di esecuzione dei lavori. Sono invece 5 gli interventi che non hanno ancora approvato la progettazione esecutiva.

2.4 Edilizia Universitaria

Le deliberazioni dell'Assemblea Legislativa regionale n. 39/2015 e 211/2019 che, in attuazione della L.R n. 15/2007, approvano il Piano regionale degli interventi e dei servizi per il diritto allo studio universitario e l'alta formazione rispettivamente per il triennio 2016-2018 e 2019-2021 identificano nei servizi abitativi un

importante fattore delle politiche regionali per attuare una compiuta integrazione tra tutti gli attori del sistema regionale al fine di realizzare il consolidamento e lo sviluppo dei servizi abitativi che accompagnano i piani delle Università.

Complessivamente gli interventi in questo ambito sono tre. Ai fini della candidatura al bando statale del 2017 ex L. 338/2000, la Regione con DGR 524/2017 ha previsto l'assegnazione di risorse FSC pari a sette milioni di euro. I interventi (San Francesco a Parma, Villa Marchi a Reggio Emilia e Lazzaretto a Bologna, riguardano la realizzazione di nuove costruzioni e interventi di restauro conservativo e recupero di immobili da destinare a strutture residenziali per studenti universitari, al fine di promuovere la realizzazione, il riequilibrio e l'ampliamento delle strutture che garantiscono il diritto allo studio universitario e favorire l'attrattività del sistema universitario regionale. Attualmente, a seguito dell'ammissione al cofinanziamento statale ai sensi della Legge 338/2000 – D.M. 12/12/2018 GU 75 del 29/03/19, sono in fase di predisposizione gli atti regionali necessari a ridefinire il concorso finanziario regionale e gli Accordi sottoscritti con i soggetti coinvolti nella realizzazione degli interventi (Università e Azienda regionale per il diritto agli studi superiori) nonché ad assegnare le risorse FSC pari a 7 milioni di euro indicate nella DGR 524/2017 per la realizzazione degli interventi.

Tabella 7 Avanzamento Finanziario al 31.12.2020 Edilizia Universitaria

Edilizia Universitaria				
Interventi monitorati	contributo FSC	Altre fonti di finanziamento	Impegni	Pagamenti
3	7.000.000,00 €	35.434.331,00 €	442.747,68€	436.694,04€

Fonte: Sistema Gestione Progetti (SGP) versione 31.12.2020

Al 31.12.2020 su SGP tutti gli interventi per l'edilizia universitaria (EREU) sono stati monitorati e inviati alla Banca Dati Unitaria IGRUE. Alla stessa data gli impegni degli interventi ammontano a 442.747,68€ mentre i pagamenti sono pari a 436.694,04€.

Per quanto riguarda l'iter procedurale, si considera il dato relativo al 28.02.2021 (vedi tabella 8) poiché alla data del 31.12.2020, i beneficiari non hanno comunicato i dati in modo corretto e si è dovuto procedere successivamente a riallineamento dati in SGP.

Tabella 8 Avanzamento procedurale al 28.02.2021 Edilizia Universitaria

Iter Procedurale	N. di interventi	FSC
Studio di fattibilità		
Progettazione Preliminare		
Progettazione Definitiva	1	2.317.000 €
Progettazione Esecutiva	1	2.066.000 €
Definizione e stipula contratto		
Esecuzione Lavori	1	2.617.000 €
Funzionalità		
	3	7.000.000,00 €

Fonte: Sistema Gestione Progetti (SGP) versione 28.02.2021

Considerando il dettaglio dell'iter procedurale, si osserva: 1 intervento in fase di esecuzione lavori; 1 intervento in fase di approvazione della progettazione esecutiva e un solo intervento che non ha ancora approvato la progettazione esecutiva.

2.5 Patrimonio Culturale

Le risorse FSC per la linea di azione ammontano a 3 milioni di euro. Con DRG 35/2019 è stato predisposto l'invito., l'approvazione dei criteri e le modalità di attuazione. Con successiva DGR 463/2019 è stata operata l'approvazione dei interventi ammessi a contributo e la quantificazione degli stessi (ammessi a contributo 2

interventi di cui 1 intervento viene finanziato con risorse FSC e l'altro con risorse regionali). L'assegnazione e concessione delle risorse agli interventi ammessi è in corso di definizione. Le risorse FSC destinate alla valorizzazione dei beni e del patrimonio culturale sono state allocate nel 2021 e 2022, pertanto gli interventi risultano in fase di progettazione preliminare

Tabella 9 Avanzamento finanziario al 31.12.2020 Patrimonio Culturale

Patrimonio Culturale				
Interventi monitorati	Contributo FSC	Altre fonti di finanziamento	Impegni	pagamenti
1	3.000.000,00 €	2.500.000,00 €	230.122,26 €	35.228,31 €

Fonte: Sistema Gestione Progetti (SGP) versione 28.02.2020

Al 31.12.2020 su SGP l'intervento finanziato sulla linea di azione del Patrimonio Culturale è stato monitorato e inviato alla Banca Dati Unitaria IGRUE.

Tabella 10 Avanzamento procedurale al 28.02.2021 Patrimonio Culturale

Iter Procedurale	N. di interventi	FSC
Studio di fattibilità		
Progettazione Preliminare	1	3.000.000,00 €
Progettazione Definitiva		
Progettazione Esecutiva		
Definizione e stipula contratto		
Esecuzione Lavori		
Funzionalità		
	1	3.000.000,00 €

Fonte: Sistema Gestione Progetti (SGP) versione 28.02.2021

Con riguardo all'iter procedurale l'intervento è in fase di progettazione preliminare.

2.6 Sintesi avanzamento procedurale

Per quanto riguarda l'iter procedurale (Figura2), il numero maggiore di interventi si concentra nella fase di esecuzione lavori con 39 interventi per un valore di 19.252.933,20 €, sono 10 gli interventi in fase di definizione e stipula contratto, mentre sono 13 gli interventi in progettazione esecutiva per un valore pari a 7.563.119,14 €. Infine, sono stati conclusi i lavori per 43 interventi per un valore che ammonta a 6.831.391,97€.

Figura 2 Valore intervento per fase procedurale

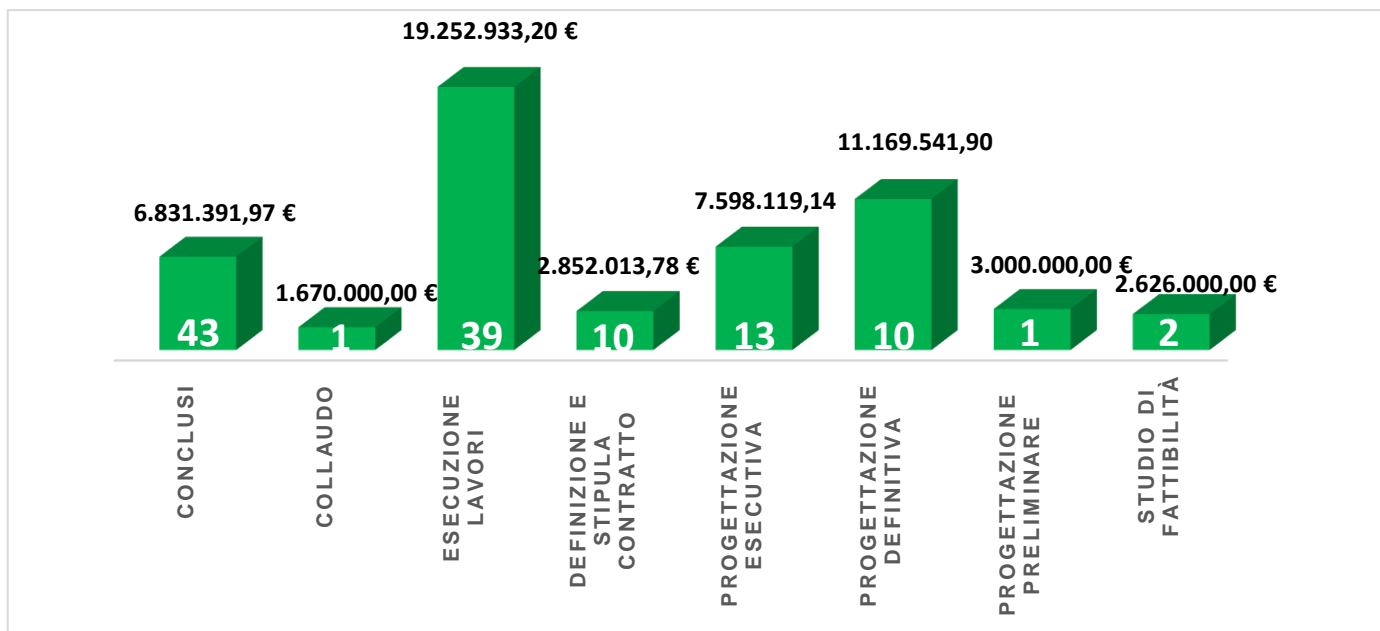

Fonte: Sistema Gestione Progetti (SGP) versione 28.02.2021

3. Costo Realizzato al 31.12.2020 per singola Linea di azione

AL 31.12.2020 il costo realizzato complessivo³ dei 5 ambiti di intervento è pari a **28.193.653,60 €**.

Gli interventi che hanno un costo realizzato maggiore sono quelli riguardano gli Impianti Sportivi con 19.804.136,62 €, a seguire l'Edilizia Scolastica con 4.262.259,50 €, Valorizzazione e Spettacolo con 3.200.472,92 €, Edilizia Universitaria con 750.165,27 € e infine, Patrimonio Culturale con 176.619,31€ (figura 3).

Figura 3 Costo realizzato al 31.12.2020

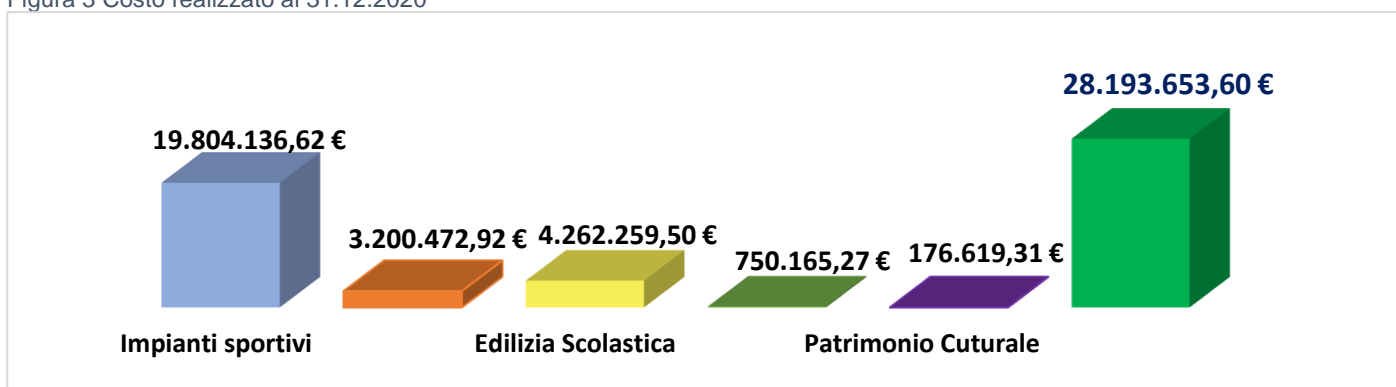

Fonte: Sistema Gestione Progetti (SGP) versione 31.12.2020

³ Il costo realizzato comprende anche somme delle altre fonti di finanziamento e non quindi solo quelli specifici dell'FSC

4. STATO GENERALE DI ATTUAZIONE DEL PIANO AL 31.12.2020 sul Sistema Nazionale di Monitoraggio (SNM) IGRUE

Al 31.12.2020 sono stati monitorati e inviati sul Sistema Nazionale di Monitoraggio (SNM) tutti i 119 interventi finanziati a valere sul FSC per un totale di risorse assegnate di 54.840.011,29 € (Figura 5).

Inoltre, le risorse FSC hanno attivato attraverso un effetto leva ulteriori risorse, infatti quasi tutti gli interventi sono cofinanziati da altre risorse pubbliche o private per un totale complessivo di 169.905.405,45€.

Da un punto di vista dell'avanzamento della spesa al 31.12.2020 sul SNM sono presenti impegni pari a 16.109.861,29€ e pagamenti pari a 7.800.508,19€ (Figura 4).

Figura 4 avanzamento spesa su SAD al 31.12.2020

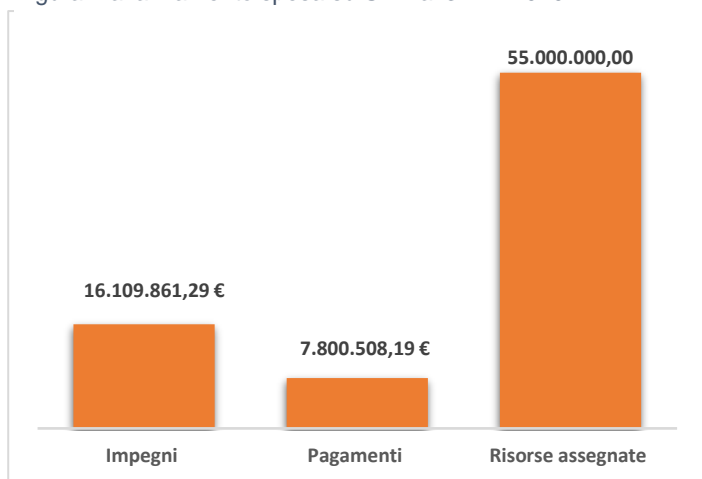

Fonte: Sistema Analisi Dati (SAD)

Figura 5 Interventi monitorati su SAD al 31.12.2020

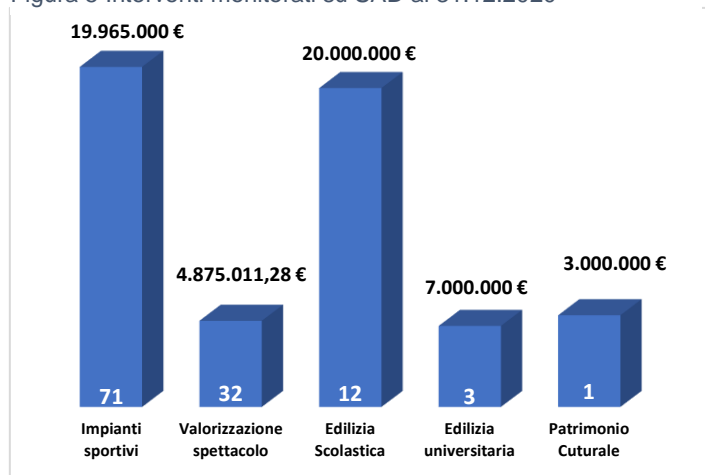

Fonte: Sistema Analisi Dati (SAD)

5. Distribuzione territoriale FSC per Linea di Azione

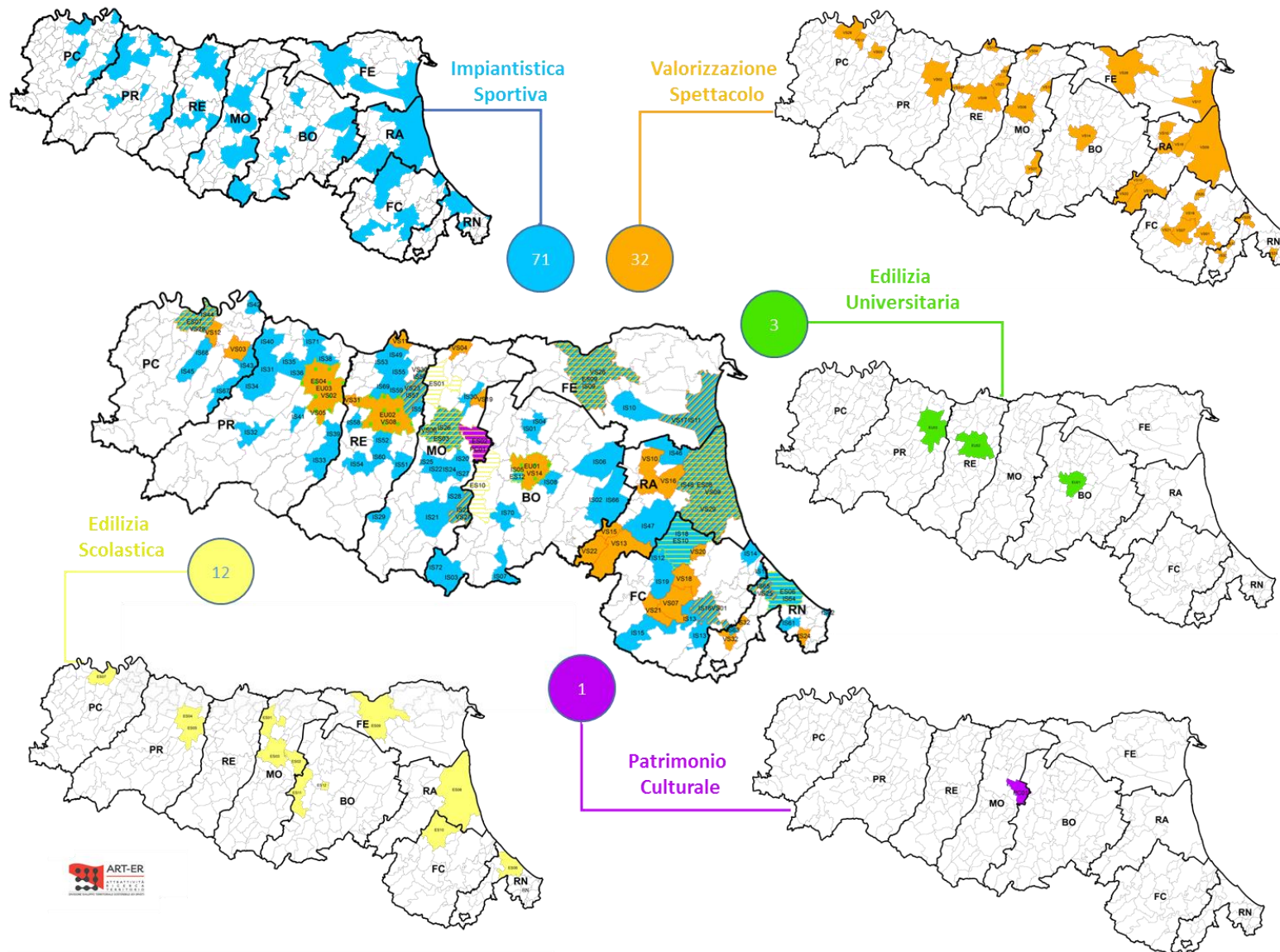

6. RIPROGRAMMAZIONE DEI PROGRAMMI OPERATIVI DEI FONDI STRUTTURALI 2014-2020 AI SENSI DEL COMMA 6 DELL'ARTICOLO 242 DEL DECRETO LEGGE N.34/2020

Al fine di contrastare e mitigare gli effetti sanitari, economici e sociali causati dalla pandemia COVID-19 e di introdurre azioni volte al successivo rilancio economico e sociale, nei primi mesi del 2020 la Commissione europea ha attivato iniziative di investimento anche adottando un pacchetto di modifiche dei regolamenti dei fondi strutturali finalizzato a favorirne l'utilizzo per il contrasto all'emergenza, ed in particolare (Regolamento (UE) 2020/460; Regolamento (UE) n. 2020/558).

A livello nazionale con il decreto-legge 17 marzo 2020, n. 18, al comma 10 dell'art. 126 è stato previsto che le Amministrazioni pubbliche titolari di programmi cofinanziati dai fondi strutturali possono destinare le risorse disponibili alla realizzazione di interventi finalizzati a fronteggiare l'emergenza COVID-19.

Con il successivo decreto-legge 19 maggio 2020, n. 34 "Misure urgenti in materia di salute, sostegno al lavoro e all'economia, nonché di politiche sociali connesse all'emergenza epidemiologica da COVID-19" (convertito con modificazioni dalla Legge 17 luglio 2020, n. 77) ed in particolare all'art. 242, concernente il contributo dei fondi strutturali europei al contrasto dell'emergenza COVID-19, si è previsto che possono essere rendicontate su tali fondi spese legate all'emergenza sanitaria e che le Autorità di gestione dei Programmi dei fondi strutturali europei possono assicurare con risorse del Fondo per lo Sviluppo e la Coesione la prosecuzione degli impegni già assunti relativi a interventi poi sostituiti da quelli emergenziali.

In data 16 luglio 2020 è stato sottoscritto l'Accordo relativo alla riprogrammazione dei fondi strutturali per l'emergenza covid19, firmato dal Governo (Ministro per il sud e la coesione territoriale) e la Regione Emilia-Romagna (Vicepresidente).

L'effetto congiunto delle modifiche regolamentari adottate dalla Commissione europea e delle norme contenute nel Decreto Rilancio, hanno consentito alla Regione Emilia-Romagna di riprogrammare per le finalità dell'Accordo 60 milioni di euro per quanto riguarda l'FSE e 190 milioni di euro per quanto riguarda il Fesr per fronteggiare l'emergenza sanitaria.

La riprogrammazione dei POR (Programma Operativo Regionale), ha riguardato nello specifico spese emergenziali sostenute dalla Regione (dispositivi di protezione individuale, dispositivi medici, farmaci, ossigeno, servizi di pulizia e sanificazione, altri servizi alberghieri, lavori, altri beni e servizi sanitari e non sanitari strettamente connessi all'emergenza sanitaria), unitamente a spese per il reclutamento di personale effettuato per affrontare l'emergenza Covid19 da aziende del SSR, aree sanitarie temporanee e il rafforzamento di reti e presidi territoriali per la salute.

Con l'accordo è stata altresì garantita la copertura integrale degli interventi già identificati nei Programmi Operativi e non più sostenuti da risorse comunitarie, grazie alle risorse FSC (Fondo Sviluppo e Coesione) messe a disposizione dal Governo attraverso la Delibera Cipe n. 43/2020 (di cui 249,10 milioni di euro di nuova assegnazione e 0,9 milioni di economie di risorse FSC) con cui la Regione garantirà la copertura integrale degli interventi e progetti già identificati nei Programmi Operativi e non più sostenuti da risorse comunitarie.

La suddetta programmazione è ricompresa nel Piano Sviluppo e Coesione della Regione Emilia-Romagna (in apposita sezione denominata Speciale), approvato nella seduta del CIPESS del 29/04/2021, la cui delibera è in corso di pubblicazione.

Ambiti di riprogrammazione ex POR FESR/FSE su FSC

AMBITI RIPROGRAMMAZIONE EX POR FESR	IMPORTO
Progetti di investimento enti pubblici	77.771.006
<i>Riqualificazione energetica degli edifici pubblici</i>	19.676.229
<i>Realizzazione di piste ciclabili</i>	6.012.670
<i>Rinnovo del materiale rotabile e sistemi di trasporto intelligenti</i>	2.414.217
<i>Qualificazione dei beni ambientali e culturali pubblici a fini turistici e per lo sviluppo delle città</i>	15.774.175
<i>Promozione del patrimonio ambientale, culturale e turistico della regione</i>	33.893.715
Partecipazione al grande progetto nazionale Banda Ultra Larga*	19.000.000
Progetti per le imprese	58.041.300
<i>Progetti di investimenti delle imprese</i>	16.782.000
<i>Supporto all'accesso al credito delle imprese e abbattimento tassi di interesse attraverso strumenti finanziari</i>	22.800.000
<i>Progetti di qualificazione delle imprese del turismo e delle imprese culturali e creative</i>	6.298.179
<i>Progetti di riduzione dei consumi energetici e delle emissioni delle imprese, attraverso strumenti finanziari</i>	12.161.121
Progetti di infrastrutture di ricerca strategica regionali nuovo totale	3.146.916
Progetti di ricerca	32.040.778
<i>Networking ed azioni di sistema della Rete Alta Tecnologia della Regione Emilia-Romagna</i>	1.374.074
<i>Progetti di ricerca dei laboratori sui settori strategici della S3</i>	19.900.000
<i>Progetti di ricerca collaborativa e di innovazione delle imprese</i>	10.766.704
TOTALE	190.000.000

PROPOSTA RIPROGRAMMAZIONE EX POR FSE	IMPORTO
Borse di dottorato e assegni di ricerca	5.500.000
Attività di formazione	51.700.000
<i>Tirocini</i>	5.100.000
<i>Interventi di politica attiva per l'occupabilità (presa in carico, orientamento, formazione)</i>	3.000.000
<i>Interventi nell'ambito dell'inclusione sociale (presa in carico, orientamento, formazione)</i>	24.200.000
<i>Formazione (per l'occupabilità, continua e permanente, superiore) e alte competenze</i>	12.300.000
<i>Orientamento (per il successo formativo / per la parità di genere)</i>	7.100.000
Centri estivi	2.800.000
<i>Misure di conciliazione</i>	2.800.000
TOTALE PROPOSTA RIPROGRAMMAZIONE	60.000.000