

PIANO SVILUPPO E COESIONE
della Regione Emilia-Romagna
Area Centro-Nord

RELAZIONE ANNUALE DI ATTUAZIONE
(punto 4 della Delibera Cipess n.02/2021)

dati al 31/12/2021

1. IDENTIFICAZIONE PIANO SVILUPPO E COESIONE.....	3
2.AUTORITA' RESPONSABILE, COMITATO DI SORVEGLIANZA e GOVERNANCE DEL PIANO	4
2.1 Autorità Responsabile	4
2.2 Comitato di Sorveglianza.....	4
2.4 Unità di coordinamento del PSC.....	5
2.5 Sistema di gestione e controllo	5
2.6 Governance del Piano	6
2.7 Organigramma	6
3. ORGANISMO DI CERTIFICAZIONE.....	7
4. GENESI DEL PIANO:	7
5. PSC- QUADRO D'INSIEME: LE TAVOLE.....	7
5.1 PIANO FINANZIARIO PSC PER AREA TEMATICA E SETTORE D'INTERVENTO.....	7
5.2 OBIETTIVI PERSEGUITI CON INDICAZIONE DEI PRINCIPALI INDICATORI DI REALIZZAZIONE E DI RISULTATO.....	10
5.3 PREVISIONI DI SPESA PER CIASCUNA ANNUALITÀ DEL PRIMO TRIENNIO	16
6.STATO GENERALE DI ATTUAZIONE DEL PSC.....	16
6.1 PROCEDURE DI ATTIVAZIONE.....	17
6.2 AVANZAMENTO PROCEDURALE AFFIDAMENTI PER CIASCUN INTERVENTO	18
6.3 AVANZAMENTO FINANZIARIO	21
7. MOTIVAZIONI IN MERITO ALL'EVENTUALE SCOSTAMENTO DELLA SPESA REALIZZATA RISPETTO ALLE PREVISIONI CONTENUTE NEL PIANO FINANZIARIO.....	23
8.QUADRO DELLE ECONOMIE.....	23
9. MODALITÀ DI GESTIONE DEI MECCANISMI SANZIONATORI.....	24
10. PROBLEMI SIGNIFICATIVI INCONTRATI E MISURE ADOTTATE PER RISOLVERLI.....	24
11. MODIFICHE NELL'AMBITO DELL'ATTUAZIONE.....	24
12. OBBLIGAZIONI GIURIDICAMENTE VINCOLANTI- OGV (Punto 4, delibera CIPESS n.2/2021) – FOCUS	25
13. INTERVENTI OGGETTO DI RENDICONTAZIONE IN ITINERE O CONCLUSA SUI PROGRAMMI COMUNITARI (PUNTO 4, DELIBERA CIPESS N.2/2021).....	32
14. VALUTAZIONE.....	32
15. SORVEGLIANZA.....	32
16. ATTIVITÀ DI MONITORAGGIO	33
17. ATTIVITÀ DI CONTROLLO.....	34
17.1 Controlli in loco anno 2021	34
18. ASSISTENZA TECNICA.....	35
19. INFORMAZIONE E PUBBLICITÀ.....	35
20. PROGETTI ESEMPLARI	36

APPENDICE

PREMESSA

La presente relazione è stata predisposta in coerenza con quanto previsto dal punto 4 “Sorveglianza del PSC e modifiche del Piano” della Delibera Cipess n. 2 del 2021 ‘Disposizioni quadro per il piano sviluppo e coesione’ e conformemente alle Linee Guida trasmesse da parte dell’Agenzia per la coesione (n. protocollo U.0012562.16-09-2021).

Il suddetto punto 4.ii della delibera Cipess prevede infatti che il CdS provveda all’approvazione di una relazione annuale di attuazione, entro il 15 maggio di ciascun anno, associate ai progetti approvati suddivisi per ciascuna area tematica, con indicazioni sull’avanzamento finanziario e procedurale degli stessi e gli aggiornamenti sulle obbligazioni giuridicamente vincolanti del Piano.

Si ritiene, in attesa del *porting* sul protocollo unico 14/20 del Sistema Nazionale di Monitoraggio di tutti i progetti che compongono il Piano sviluppo e coesione della Regione Emilia-Romagna (PSC), così come comunicato nella nota dell’Igrue del MEF-RGS 302075 del 17 dicembre 2021, di tenere ancora suddivise le varie programmazioni storiche FSC per poi provvedere in futuro, una volta creato un sistema unico di monitoraggio PSC, alla rappresentazione unitaria dello stesso.

I dati presentati fanno riferimento alla data del 31 dicembre dell’anno appena concluso.

1. IDENTIFICAZIONE PIANO SVILUPPO E COESIONE

Nel corso del 2020 e durante il 2021 è stato realizzato il lavoro di ricognizione, valutazione e verifica, condotto congiuntamente dal Dipartimento per le politiche di coesione e dall’Agenzia per la coesione territoriale, attraverso i rispettivi Nuclei di valutazione (NUVAP) e verifica (NUVEC), con la Regione Emilia-Romagna e in collaborazione con il Ministero dell’economia e delle finanze (RGS-IGRUE) ai sensi dell’art. 44 del DL 30 aprile 2019, n.34, e s.m.i che ha portato alla successiva approvazione, in via preliminare da parte del CIPES, del PSC Emilia-Romagna con l’approvazione della Delibera Cipess n.22/2021 recante: “Fondo sviluppo e coesione - Approvazione del piano sviluppo e coesione della Regione Emilia-Romagna”.

Il PSC riclassifica in un unico strumento tutta la programmazione FSC relativa ai periodi di programmazione 2000-06, 2007-2013 e 2014-2020, seguendo la disciplina contenuta nella delibera n.2 del 2021 del Cipess “Disposizioni quadro per il Piano Sviluppo e Coesione – PSC” (ai sensi dell’art. 44, comma 14, del decreto-legge n. 34 del 2019).

Nella sezione ordinaria del PSC sono ricomprese le risorse assegnate alla Regione e relative alle compensazioni di cui all’intesa sancita dalla Conferenza Stato-regioni nella seduta del 25 marzo 2021 (atto rep.n. 25/CSR), per 13,70 milioni di euro unitamente alle risorse pari a 0,80 milioni di euro di contributo aggiuntivo di solidarietà ceduto dalla Regione Molise con legge regionale del 19 ottobre 2012, n. 24, incluso nell’ex programma di «Ricostruzioni per sisma 2012 Emilia-Romagna».

La programmazione delle suddette risorse è avvenuta con in sede di Comitato di sorveglianza del 15 ottobre 2021.

Nel PSC sono comprese, in apposita sezione denominata ‘speciale’, le risorse relative alla riprogrammazione effettuata per effetto dell’emergenza covid-19 (ai sensi dell’art. 242 del decreto-legge n.34 del 2020). Con l’Accordo sottoscritto il 16 luglio 2020 tra il Governo e la Regione Emilia-Romagna sono stati riprogrammati parte dei Programmi Operativi Regionali (POR) da destinare ad azioni per fronteggiare l’emergenza covid-19 (spese sanitarie e altro ancora). I progetti non più finanziati dai POR trovano copertura con le risorse FSC assegnate con delibera Cipe n.43 del 2020 (di cui 249,10 milioni di euro di nuova assegnazione e 0,9 milioni di economie di risorse FSC) e inclusi appunto nel PSC.

Il valore complessivo del PSC della Regione Emilia-Romagna, in base a quella che è la strategia di riferimento e di monitoraggio, è pari a **595,12** milioni di euro, attribuite in base al periodo di programmazione seguente:

Programmazione	Risorse assegnate
periodo 2000-2006	148,90 milioni di euro
periodo 2007-2013	127,52 milioni di euro
periodo 2014-2020	318,70 milioni di euro

Successivamente alla pubblicazione della delibera Cipess n.22. la Regione ha comunicato al Dipartimento per le politiche di coesione e all'Agenzia per la coesione la chiusura delle operazioni di assestamento e la conseguente prima validazione delle Tavole PSC. Le Tavole, a conclusione della fase di assestamento dei dati, sono state validate dal Comitato di Sorveglianza nella seduta del 15 ottobre 2021 ed in considerazione della programmazione delle risorse (CSR 2021 e del contributo di solidarietà della Regione Molise) riapprovate nella successiva seduta del 22 dicembre 2021 (procedura scritta).

Con atto dirigenziale n.6553/2022 è stato aggiornato il SIGECO FSC 2014-20, ai sensi del punto 5 della Delibera CIPESS n. 2 del 29/04/2021 che prevede la possibilità per le amministrazioni titolari dei PSC, di confermare o aggiornare i sistemi (SI.GE.CO.) in uso, secondo criteri di proporzionalità e semplificazione

Si riportano, nel successivo paragrafo 5, le Tavole del Piano Sviluppo e coesione della Regione Emilia-Romagna, articolate in Tabelle e Prospetti, suddivise per aree tematiche di intervento, con i relativi importi di risorse FSC e le previsioni di spesa nel primo triennio di riferimento.

2. AUTORITA' RESPONSABILE, COMITATO DI SORVEGLIANZA e GOVERNANCE DEL PIANO

Di seguito nel paragrafo viene descritta l'articolazione della governance del piano:

2.1 Autorità Responsabile

L'Autorità Responsabile coordina tutte le attività connesse all'attuazione del Piano conformemente alla delibera CIPESS 2 del 29 aprile 2021 recante la disciplina dei Piani di Sviluppo e Coesione. Con Deliberazione di Giunta regionale n. 1567 del 11/10/2021 è stato preso atto della nomina di Autorità Responsabile del PSC il Direttore Generale *pro tempore* della Direzione Generale Risorse, Europa, Innovazioni e Istituzioni e successivamente condiviso durante la prima seduta del Comitato di Sorveglianza del PSC tenutasi in data 15 ottobre 2021.

2.2 Comitato di Sorveglianza

Il Comitato di Sorveglianza del PSC Emilia-Romagna quale organismo di controllo, introdotto dalla Delibera Cipess n.2/2021 è stato istituito con Delibera di Giunta Regionale n. 1225 del 26/07/2021. Si tratta di fatto dell'aggiornamento della composizione del precedente comitato del Programma attuativo regionale fsc 2007-13, approvato con delibera di giunta regionale n.2183/2019, ai sensi dell'articolo 44 del decreto-legge n. 34/2019 e s.m.i.. Il CDS ha funzioni consultive e di verifica del PSC della Regione Emilia-Romagna; per una descrizione più dettagliata vedere al Paragrafo n. 6 "Sorveglianza"

2.3 Le strutture regionali per l'attuazione del PSC

La Direzione Generale della Regione Emilia-Romagna competente in materia nell'attuazione degli interventi ricompresi nel PSC, relativamente alla parte di programmazione ex Piano Operativo FSC 201420, così come previsto dalla DGR n. 2148/2018, è la Direzione Generale Economia della conoscenza, del lavoro e dell'impresa (DG ECLI).

Con atto dirigenziale n. 17658 del 01/10/2019 del Direttore Generale della DG ECLI, sono state individuate formalmente: a) i servizi coinvolti nell'attuazione delle linee di azione; b) la struttura competente per i controlli di primo livello di tipo amministrativo contabile; c) il Responsabile Strumento con funzioni di monitoraggio all'interno della stessa Direzione.

La struttura di attuazione è altresì competente per gli ambiti progettuali derivanti dalla riprogrammazione effettuata ai sensi dell'art. 242 del DL 34/2020 (cosiddetta **sezione speciale**).

Per quanto riguarda la riprogrammazione delle risorse ai sensi dell'Intesa CSR n. 25 del 25 marzo 2020, si è ritenuto opportuno affiancare alle linee di azione sulle quali già si concentravano gli sforzi della Regione ulteriori Aree Tematiche e Obiettivi Tematici nella cornice di quanto stabilito dalla già citata Delibera n. 2/2021.

Si è reso necessario quindi ampliare la rete delle strutture regionali coinvolte affiancando la DG ECLI con la direzione generale Cura del Territorio e Ambiente (DG CTA) e la stessa direzione generale Risorse, Europa, innovazione e Istituzioni (DG REII) attraverso specifici servizi competenti in materia.

La DG ECLI, la DG CTA e la DG REII per il tramite delle strutture responsabili individuate garantiscono l'attuazione e l'avanzamento degli interventi per linee di azione o aree tematiche; garantiscono il presidio sullo stato di avanzamento delle linee di azione e più in generale degli interventi; collaborano nelle operazioni di monitoraggio e alle proposte di spesa da ammettere alla fase di certificazione.

L'attuazione invece degli interventi finanziati con le risorse relative al contributo aggiuntivo di solidarietà ceduto dalla Regione Molise con legge regionale del 19 ottobre 2012, n. 24, per opere di riqualificazione nei territori del sisma è demandata all'Agenzia regionale per la ricostruzione – Sisma 2012.

Tutte le direzioni/servizi coinvolti collaborano con l'Autorità Responsabile ai fini dell'attuazione del PSC, come stabilito dal SIGECO approvato con atto dirigenziale n. 6553 del 08/04/2022.

2.4 Unità di coordinamento del PSC

L'unità, relativa alle risorse in staff alla Direzione, agisce in supporto all'Autorità Responsabile del PSC coordinando la gestione del programma e agendo da interfaccia della stessa nelle interrelazioni con le strutture delle Amministrazioni centrali con riferimento a tutto il PSC e con le strutture regionali competenti per materia nell'attuazione del Piano al fine di assicurare la visione complessiva dell'andamento del programma.

2.5 Sistema di gestione e controllo

Il sistema di gestione e controllo, redatto in conformità con le "Linee guida per le attività di verifica sui fondi FSC 2014- 2020" del 4 maggio 2017 adottate dal Nucleo di Verifica e Controllo – Settore "Autorità di audit e verifiche" (di seguito, NUVEC SAV) – approvato con Atto dirigenziale n. 23640 del 20/12/2019 a seguito del rapporto definitivo della verifica preliminare di adeguatezza del Si.Ge.Co del Piano Operativo territoriale FSC 2014-2020 della Regione Emilia-Romagna trasmesso dal NUVEC con nota prot. AICT 20410 del 17-12-2019 è stato recentemente aggiornato con Atto dirigenziale 6553 del 08/04/2022 in considerazione di quanto indicato all'art.5 della Delibera CIPRESS n. 2 del 29/04/2021 che riconosce all'Amministrazione titolare del Piano di adottare, di confermare o aggiornare i sistemi (SI.GE.CO.) in uso, secondo criteri di proporzionalità e semplificazione.

Una parte rilevante dell'adeguamento è stato rivolto ad aggiornare i riferimenti normativi derivati dalla nuova delibera quadro CIPRESS già citata 2/2021 e dalla 22/2021, a partire dalla ridenominazione in Piano sviluppo e coesione della Regione Emilia-Romagna.

Relativamente alle integrazioni, si sono individuate le nuove strutture responsabili dell'attuazione e del controllo del Piano, in rapporto alle risorse aggiuntive del PSC sottoelencate e i connessi nuovi interventi (approvati dal Comitato di Sorveglianza del 15 ottobre 2021):

- contributo aggiuntivo di solidarietà ceduto dalla Regione Molise con legge regionale del 19 ottobre 2012, n. 24, incluso nell'ex programma di «Ricostruzioni per sisma 2012 Emilia-Romagna»;

- compensazioni di cui all'intesa sancita dalla Conferenza Stato-regioni nella seduta del 25 marzo 2021 (atto rep.n. 25/CSR);
- risorse riprogrammate ai sensi dell'art. 242 del decreto-legge n. 34 del 2020 (**sezione speciale 2**).

Gli aggiornamenti di cui sopra sono stati recepiti dalla determinazione dirigenziale dell'Autorità responsabile già citata n.6553 del 08/04/2022.

Si ricorda che il SIGECO e i relativi aggiornamenti riguardano il periodo di programmazione 2014-20; agli interventi ancora in essere afferenti ai periodi di programmazione precedenti continueranno ad applicarsi le modalità di gestione, sorveglianza e controllo dei periodi di programmazione di riferimento, salvo nuovi interventi riprogrammati successivamente all'approvazione del PSC.

2.6 Governance del Piano

AUTORITÀ RESPONSABILE	DIRETTORE GENERALE DG RISORSE, EUROPA, INNOVAZIONE E ISTITUZIONI DGR N. 1567/2021
Comitato di Sorveglianza	Istituito con del. DGR N. 1225/2021
Organismo di Certificazione	Agrea, definito con DGR n.2143/2018
SiGeCo	Approvato con Atto dirigenziale n. 23640 del 20/12/2019 (relativo al PO FSC 2014-2020) e aggiornato con Atto dirigenziale Num. 6553 del 08/04/2022

2.7 Organigramma

Si riporta nella figura che segue l'organigramma complessivo di gestione Piano per la Regione Emilia-Romagna. All'interno dello stesso, si riportano oltre ai soggetti sopra elencati, che vengono esaurientemente descritti nei paragrafi precedenti, anche gli organismi esterni alla Regione interessati all'attuazione, come l'Ispettorato generale per i rapporti finanziari con l'Unione europea (IGRUE) e il Comitato interministeriale per la programmazione economica e lo sviluppo sostenibile (CIPESS).



Figura 1. Organigramma generale del PSC, estratto dal SIGECO

3. ORGANISMO DI CERTIFICAZIONE

L'Organismo di Certificazione (OdC) del PSC, è identificato nel Direttore pro tempore dell'Agenzia regionale per le erogazioni in agricoltura (AGREA) individuato con Delibera di Giunta regionale n. 2148/2018.

AGREA, per la Regione Emilia-Romagna, è l'autorità abilitata a richiedere trasferimenti di risorse del Fondo sviluppo e coesione (FSC) per anticipazioni e pagamenti ai beneficiari del PSC; le modalità di gestione della certificazione per ottenere il trasferimento delle risorse FSC sono regolate dal SIGECO.

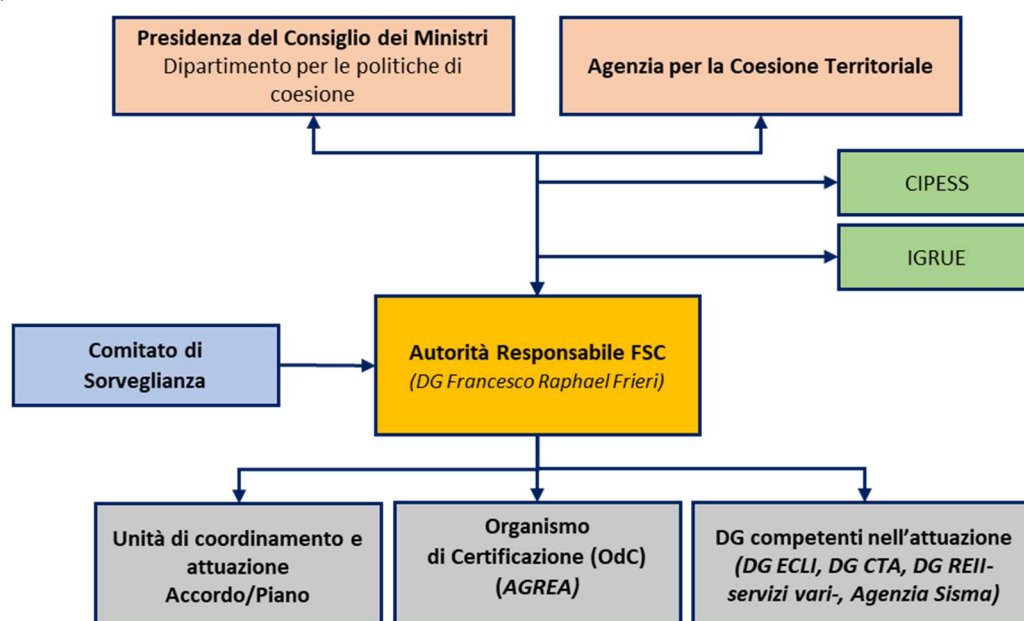
4. GENESI DEL PIANO:

Trattandosi del primo RAA, in attuazione della Delibera Cipess n.02/2021, e al fine di conservare memoria dei diversi programmi che compongono il PSC, questa parte è collocata in allegato (Appendice).

5. PSC- QUADRO D'INSIEME: LE TAVOLE

5.1 PIANO FINANZIARIO PSC PER AREA TEMATICA E SETTORE D'INTERVENTO

Tabella 1: sezione ordinaria PSC. dotazione finanziaria per area tematica rilevante e settore d'interesse

SETTORI DI INTERVENTO	AREA TEMATICA		
	Parte PSC Chiusa	Parte PSC Attiva	Totale PSC
	01 - RICERCA E INNOVAZIONE		
01.01 RICERCA E SVILUPPO	3.089.498,21€	0,00€	3.089.498,21€
01.02 STRUTTURE DI RICERCA	4.531.444,49€	0,00€	4.531.444,49€
Totale	7.620.942,70€	0,00€	7.620.942,70€
	02 - DIGITALIZZAZIONE		
02.01 CONNETTIVITÀ DIGITALE	5.746.101,72€	3.500.000,00€	9.246.101,72€
Totale	5.746.101,72€	3.500.000,00€	9.246.101,72€
	03 - COMPETITIVITA' IMPRESE		
03.01 INDUSTRIA E SERVIZI	526.146,79€	0,00€	526.146,79€
Totale	526.146,79€	0,00€	526.146,79€
	05 - AMBIENTE E RISORSE NATURALI		
05.01 - RISCHI E ADATTAMENTO CLIMATICO	18.055.020,65€	13.556.975,14€	31.611.995,79€
05.02 RISORSE IDRICHE	26.899.233,85€	2.698.979,01€	29.598.212,86€
Totale	44.954.254,50€	16.255.954,15€	61.210.208,65€
	06 - CULTURA		
06.01 PATRIMONIO E PAESAGGIO	3.100.970,61€	3.000.000,00€	6.100.970,61€
06.02 - ATTIVITA' CULTURALI	181.633,12€	4.693.378,17€	4.875.011,29€
Totale	3.282.603,73€	7.693.378,17€	10.975.981,90€
	07 - TRASPORTI E MOBILITA'		
07.01 TRASPORTO STRADALE	82.587.952,74€	4.520.284,50€	87.108.237,24€

07.02 TRASPORTO FERROVIARIO	99.496.328,81€	0,00€	99.496.328,81€
07.05 MOBILITÀ URBANA	1.834.362,90€	0,00€	1.834.362,90€
07.06 LOGISTICA	0,00€	1.500.000,00€	1.500.000,00€
Totale	183.918.644,45€	6.020.284,50€	189.938.928,95€
08 - RIQUALIFICAZIONE URBANA			
08. 01 EDILIZIA E SPAZI PUBBLICI	10.079.921,00€	26.873.564,03€	36.953.485,03€
Totale	10.079.921,00€	26.873.564,03€	36.953.485,03€
11 - ISTRUZIONE E FORMAZIONE			
11.01 - STRUTTURE EDUCATIVE E FORMATIVE	222.000,00€	27.258.000,00€	27.480.000,00€
Totale	222.000,00€	27.258.000,00€	27.480.000,00€
12 - CAPACITA' AMMINISTRATIVA			
12.02 ASSISTENZA TECNICA	499.215,92€	668.988,71€	1.168.204,63€
Totale	499.215,92€	668.988,71€	1.168.204,63€
TOTALE sez. ordinaria			345.120.000

Dalla Tabella 1, si possono rilevare i differenti ambiti di intervento del PSC sezione ordinaria della Regione Emilia-Romagna, che per la sezione ordinaria ha ricevuto totali 345,12 milioni di euro complessivi alla data del 31/12/2021.

Si può notare come l'area tematica più consistente per risorse del PSC è l'area 07 - TRASPORTI E MOBILITA', con quasi 190 milioni di euro (il 55% delle risorse totali), distribuiti soprattutto sul trasporto stradale e ferroviario. Solo il 3% degli interventi in questo settore è ancora attivo, in quanto il finanziamento ai trasporti è rappresentativo soprattutto del primo ciclo di programmazione, il 2000/2006. Quasi tutti gli strumenti sono stati conclusi.

Invece, l'area tematica 05 - AMBIENTE E RISORSE NATURALI ha assorbito oltre 61 milioni di euro finanziati dal Fondo sviluppo e coesione, il 17% del PSC sezione ordinaria, e sono qui ricompresi gli interventi per le scuole danneggiate dagli eventi sismici e interventi in materia di sicurezza idraulica e ripristino di manufatti ed impianti danneggiati dal sisma del 2012 che ha colpito il territorio.

Il 10% delle risorse totali del PSC (quasi 37 milioni di euro) è stato impiegato dalla regione nella 08 - RIQUALIFICAZIONE URBANA; questa parte è ancora attiva per 26,8 milioni. In questa ripartizione rientrano anche i progetti di messa a punto degli impianti sportivi che hanno caratterizzato la programmazione 14/20 per la linea d'azione "Qualificazione degli impianti sportivi".

Anche l'area 11 - ISTRUZIONE E FORMAZIONE, che ha ricevuto il 7 % delle risorse totali del Piano, è stata oggetto di attenzione durante l'ultimo ciclo di programmazione, con una destinazione di risorse importante per impianti di edilizia scolastica e universitaria.

Per la 06 – CULTURA si è destinato nel corso del tempo circa il 3% del PSC, mentre per il settore 03 - COMPETITIVITA' IMPRESE solo lo 0,1 % del totale dei fondi.

Per le due aree tematiche legate all'innovazione, infine, 01 - RICERCA E INNOVAZIONE e 02 – DIGITALIZZAZIONE, le risorse destinate sono state rispettivamente di 7,620 e 9,246 milioni di euro, entrambe circa il 2% sul totale: questi interventi sono tutti chiusi a parte il nuovo intervento relativo alla macchina per l'analisi dei Big Data di cui si sta dotando la regione.

Tabella 2: SEZIONE SPECIALE PSC, dotazione finanziaria per area tematica rilevante e settore d'interesse

SETTORI DI INTERVENTO	AREA TEMATICA		
	Parte PSC Attiva	Parte PSC Chiusa	Totale PSC sezione speciale
	01 - RICERCA E INNOVAZIONE		

01.01 RICERCA E SVILUPPO	32.040.779€		32.040.779€
01.02 STRUTTURE DI RICERCA	3.146.916€		3.146.916€
totale	35.187.695€		35.187.695€
02 - DIGITALIZZAZIONE			
02.02 CONNETTIVITÀ DIGITALE	19.000.000€		19.000.000€
totale	19.000.000€		19.000.000€
03 - COMPETITIVITA' IMPRESE			
03.01 INDUSTRIA E SERVIZI	39.582.000€		39.582.000€
03.02 TURISMO E OSPITALITA'	6.298.179€		6.298.179€
totale	45.880.179€		45.880.179€
04 - ENERGIA			
04.01 EFFICIENZA ENERGETICA	31.837.350€		31.837.350€
totale	31.837.350€		31.837.350€
06 - CULTURA			
06.01 PATRIMONIO E PAESAGGIO	49.667.890€		49.667.890€
totale	49.667.890€		49.667.890€
07- TRASPORTI E MOBILITA'			
07.05 MOBILITA' URBANA	8.426.887€		8.426.887€
totale	8.426.887€		8.426.887€
09 - LAVORO E OCCUPABILITA'			
09.01 SVILUPPO DELL'OCCUPAZIONE	39.192.113€	5.100.354€	44.292.467€
totale	39.192.113€	5.100.354€	44.292.467€
11 - ISTRUZIONE E FORMAZIONE			
11.02 EDUCAZIONE E FORMAZIONE	11.024.833€	4.682.700€	15.707.533€
totale	11.024.833€	4.682.700€	15.707.533€
TOTALE	240.216.947€	9.783.054€	250.000.000€

Dalla Tabella 2, si possono rilevare i differenti ambiti di intervento del PSC per la sezione speciale PSC della Regione Emilia-Romagna, che ha riprogrammato risorse dei fondi strutturali europei - Fondo Europeo di Sviluppo Regionale (FESR), sul Fondo Sociale Europeo (FSE).

Questa riprogrammazione di risorse è stata possibile grazie all'accordo in data 13 luglio 2020 tra la Presidenza del Consiglio dei Ministri – Ministro per il Sud e la Coesione Territoriale e la Regione Emilia-Romagna sulla riprogrammazione dei programmi operativi dei Fondi Strutturali 2014-2020 ai sensi del comma 6, dell'articolo 242 del Decreto Legge n. 34/2020 per contrasto all'emergenza COVID-19 ed è stata disposta la riprogrammazione dei POR FESR e POR FSE 2014-2020 per complessivi 250 milioni di euro.

A seguito di tale accordo, la Regione Emilia-Romagna ha proceduto a riprogrammare i POR FESR e FSE 2014-2020, introducendo azioni volte a sostenere "interventi per rafforzare la capacità dei servizi sanitari regionali di rispondere alla crisi provocata dall'emergenza epidemiologica da COVID-19", per un valore totale di 190 milioni di euro del POR FESR e di 60 milioni di euro per il POR FSE. Per la **sezione speciale** possiamo notare come le aree più consistenti per la suddivisione delle risorse sono le aree tematiche della RICERCA E INNOVAZIONE che ha ottenuto il 14% delle risorse

totali, con oltre 35 milioni di euro investiti; l'area COMPETITIVITA' IMPRESE, con 45 milioni di euro, ricopre il 18 % delle risorse della riprogrammazione; infine l'area LAVORO E OCCUPABILITA' ha ottenuto quasi il 17% delle risorse con 44 milioni di euro.

Rimangono le residuali aree ENERGIA (12% delle risorse totali), DIGITALIZZAZIONE (7%), ISTRUZIONE E FORMAZIONE (6%), TRASPORTI E MOBILITA' (3%).

5.2 OBIETTIVI PERSEGUITI CON INDICAZIONE DEI PRINCIPALI INDICATORI DI REALIZZAZIONE E DI RISULTATO

In merito agli obiettivi perseguiti nell'ambito del PSC, si riportano, per tutte le Aree Tematiche e i settori di intervento stabilite dal PSC, quali sono gli Obiettivi tematici corredati dai relativi Indicatori di risultato e di realizzazione.

Nello specifico, con la Delibera Cipess n. 2/2021 è stata ridefinita la classificazione delle Aree Tematiche di intervento del PSC, la quale definisce le seguenti aree:

1. Ricerca e Innovazione;
2. Digitalizzazione;
3. Competitività imprese;
4. Energia;
5. Ambiente e risorse naturali;
6. Cultura;
7. Trasporti e mobilità;
8. Riqualificazione urbana;
9. Lavoro e occupabilità;
10. Sociale e salute;
11. Istruzione e formazione;
12. Capacità amministrativa;

Gli stessi indicatori ed obiettivi sono stati presentati ed approvati dal CDS del PSC. In particolare, nella prima seduta del 15 ottobre 2021 si sono portati ad approvazione gli obiettivi e gli indicatori che coinvolgevano i nuovi interventi da convalidare, riguardanti i settori di intervento 2.1 TECNOLOGIE E SERVIZI DIGITALI, 07.01 TRASPORTO STRADALE, 08.01 - EDILIZIA E SPAZI PUBBLICI, 11.01 - STRUTTURE EDUCATIVE E FORMATIVE, 12.02 ASSISTENZA TECNICA

Durante la seconda seduta del CDS di dicembre 2021 si è provveduto invece ad integrare e completare gli obiettivi ed indicatori per tutte le aree tematiche stabilite dalla delibera quadro.

A seguito si riporta la tabella degli indicatori così come approvato dai membri deliberativi del CDS nella seduta del 15 ottobre 2021 e della successiva del 22 dicembre 2021.

Tabella 3 Tavole con settori di intervento, obiettivi, indicatori di risultato e indicatori di realizzazione

Settori d'intervento		Obiettivi	Indicatori di risultato	Indicatori di realizzazione
01.01	RICERCA SVILUPPO E	1) Innovazione di prodotto e di organizzazione nelle attività delle imprese 2) Rafforzamento del sistema regionale di ricerca e sviluppo con alto livello di innovazione in ricerca	1) Aumento del numero di imprese che hanno svolto attività di ricerca e sviluppo anche in collaborazione con soggetti esterni 2) Sviluppo di progetti in settori a spiccata specializzazione	1) Numero di interventi realizzati 2) Numero di imprese che hanno svolto attività di ricerca e sviluppo 3) Numero di imprese che cooperano in ambito di ricerca e sviluppo

			e sviluppo 3) Incidenza delle specializzazioni innovative in sistemi ad alta intensità di conoscenza	tecnologica 3) Incremento della spesa in ricerca e sviluppo 4) Stimolo alla nascita di imprese in ricerca e sviluppo (anche start-up) e consolidamento della loro attività	4) Crescita dei posti di lavoro
01.02	STRUTTURE RICERCA	DI	1) Sostegno allo sviluppo e consolidamento di strutture di ricerca 2) Sviluppo di partnership delle imprese con istituti di ricerca 3) Potenziamento della capacità di sviluppare l'eccellenza in ricerca e innovazione	1) Nascita di progetti di ricerca in partnership pubblico/privato 2) Sviluppo di infrastrutture della ricerca considerate critiche/cruciali per i sistemi regionali	1) Numero di interventi realizzati 2) Investimenti in strutture di ricerca 3) Numero di imprese che collaborano con istituti di ricerca
02.01	TECNOLOGIE SERVIZI DIGITALI	E	1) Ottimizzazione dell'azione di policy grazie all'utilizzo di big data e analytics 2) Estensione dei set di dati a disposizione per la formulazione delle soluzioni di policy 3) Utilizzo di nuove tecnologie di intelligenza artificiale	1) Utilizzo di big data e analytics 2) Sistematizzazione delle soluzioni di intelligenza artificiale 3) Formulazione delle soluzioni di policy grazie ai big data e analytics	1) Numero di piattaforme regionali realizzate 2) Numero di soluzioni di policy formalizzate
02.02	CONNETTIVITÀ DIGITALE		1) Estensione della diffusione della banda ultra-larga per ridurre i divari digitali nei territori 2) Digitalizzazione dei processi amministrativi e diffusione di servizi digitali interoperabili	1) Copertura con banda ultralarga ad una certa velocità di Mbps 2) Bacino di imprese collegate con banda ultra-larga 3) Aumento dei procedimenti amministrativi gestibili in modo dematerializzato 4) Accessibilità e fruibilità dei servizi digitali da parte degli utenti	1) Numero di unità abitative raggiunte 2) Numero di imprese raggiunte 3) Numero di procedimenti amministrativi dematerializzati 4) Numero di utenti che utilizzano i servizi digitali
03.01	INDUSTRIA SERVIZI	E	1) Rilancio della propensione agli investimenti del sistema produttivo 2) Sviluppo di nuove produzioni 3) Specializzazione dei settori con particolare vocazione produttiva e tecnica 4) Internazionalizzazione dei sistemi produttivi	1) Aumento degli investimenti privati nel settore corrispondenti ai sostegni pubblici 2) Realizzazione di nuove produzioni 3) Crescita dell'occupazione 4) Miglioramento dell'accesso al credito	1) Numero di progetti finanziati 2) Numero di nuove produzioni immesse sul mercato 3) Numero di posti di lavoro creati 4) Numero di imprese con produzioni vendute all'estero

03.02	TURISMO OSPITALITA'	E	<p>1) Rilancio della propensione agli investimenti del sistema produttivo</p> <p>2) Incremento dell'attrattività dei territori grazie all'offerta dei servizi</p> <p>3) Promozione del turismo locale</p> <p>4) Promozione delle destinazioni turistiche</p>	<p>1) Aumento degli investimenti privati nel settore corrispondenti ai sostegni pubblici</p> <p>2) Crescita dell'occupazione</p> <p>3) Miglioramento dell'accesso al credito</p> <p>4) Progetti di attrattività</p>	<p>1) Numero di interventi realizzati</p> <p>2) Numero di posti di lavoro creati</p> <p>3) Numero di progetti di attrattività realizzati</p> <p>4) Numero di visitatori registrati</p>
03.03	AGRICOLTURA		<p>1) Rilancio della propensione agli investimenti del sistema produttivo</p> <p>2) Sviluppo di produzioni in filiere agroalimentari locali</p> <p>3) Vocazione territoriale delle produzioni agroalimentari</p> <p>4) Internazionalizzazione dei sistemi produttivi</p>	<p>1) Aumento degli investimenti privati nel settore corrispondenti ai sostegni pubblici</p> <p>2) Crescita dell'occupazione</p> <p>3) Miglioramento dell'accesso al credito</p>	<p>1) Numero di interventi realizzati</p> <p>2) Numero di posti di lavoro creati</p> <p>3) Numero di filiere promosse</p>
03.04	COMPETENZE		<p>1) Accrescimento delle competenze digitali e STEM nelle imprese</p> <p>2) Sostegno all'autoimprenditorialità</p>	<p>1) Crescita dell'occupazione qualificata</p> <p>2) Creazione di nuove imprese in grado competere nel settore di riferimento</p>	<p>1) Numero di interventi realizzati</p> <p>2) Numero di imprese che realizzano attività di formazione interna</p> <p>3) Numero di nuove imprese avviate</p>
04.01	EFFICIENZA ENERGETICA		<p>1) Riduzione dei consumi energetici e delle emissioni negli edifici e nelle strutture pubbliche o ad uso pubblico, residenziali e non residenziali</p> <p>2) Riduzione dei consumi energetici e delle emissioni nelle imprese</p>	<p>1) Progetti di efficientamento energetico degli edifici</p> <p>2) Diminuzione dei consumi di energia elettrica negli edifici e nelle strutture pubbliche per unità di lavoro</p> <p>3) Diminuzione dei consumi di energia elettrica nelle imprese</p>	<p>1) Numero di interventi realizzati</p> <p>2) Consumi di energia elettrica</p> <p>3) Emissioni di gas a effetto serra</p>
04.02	ENERGIA RINNOVABILE		<p>1) Integrazione dei consumi energetici negli edifici e nelle strutture pubbliche o ad uso pubblico, residenziali e non residenziali con fonti rinnovabili</p> <p>2) integrazione dei consumi energetici nelle imprese con fonti rinnovabili</p>	<p>1) Progetti di installazione di sistemi di produzione di energia da fonte rinnovabile da destinare all'autoconsumo</p> <p>2) Capacità aggiuntiva di produzione di energia da fonti rinnovabili</p>	<p>1) Numero di interventi realizzati</p> <p>2) Consumi di energia elettrica proveniente da fonti rinnovabili</p>
04.03	RETI E ACCUMULO		<p>1) Realizzazione di reti di distribuzione e di accumulo</p> <p>2) Collegamento di</p>	<p>1) Aumento del numero di reti di distribuzione e di accumulo</p>	<p>1) Numero di reti di distribuzione e di accumulo realizzate</p>

			aree territoriali non coperte	2) Copertura delle aree territoriali	2) Numero di unità abitative/edifici collegati
05.01	RISCHI ADATTAMENTO CLIMATICO	E	1) Mitigazione del rischio idrogeologico e di erosione costiera 2) Mitigazione del rischio di calamità naturali	1) Interventi di messa in sicurezza dei territori con alto rischio 2) Interventi di prevenzione del rischio e di sensibilizzazione	1) Numero di interventi realizzati 2) Popolazione per km/q
05.02	RISORSE IDRICHE		1) Miglioramento del servizio idrico integrato per usi civili e riduzione delle perdite di rete di acquedotto	1) Aumento dell'approvvigionamento nei territori 2) Riduzione delle dispersioni delle reti di distribuzione	1) Numero di interventi realizzati 2) Quantità di risorse disperse rispetto a quelle consumate
05.03	RIFIUTI		1) Ottimizzazione della gestione dei rifiuti urbani 2) Diffusione di tecnologie avanzate nel trattamento dei rifiuti e del recupero delle materie 3) Efficientamento della raccolta differenziata	1) Diminuzione delle quantità di rifiuti urbani collocati in discarica 2) Realizzazione di impianti avanzati nel trattamento dei rifiuti e di recupero delle materie 3) Sistemi a rete di raccolta differenziata	1) Numero di interventi realizzati 2) Tonnellate di rifiuti collocati in discarica 3) Tonnellate di materiale oggetto di riciclo e rimesso nel ciclo produttivo
05.04	BONIFICHE		1) Risanamento ambientale e messa in sicurezza di aree ad alto inquinamento per il riutilizzo a scopi dedicati (riserva naturale, di produzione, ad uso ricettivo, ecc)	1) Interventi di bonifica di aree inquinate	1) Numero di interventi realizzati 2) Superficie di suoli riabilitati
05.05	NATURA BIODIVERSITA'	E	1) Contributo all'arresto della perdita di biodiversità terrestre e marina	1) Raggiungimento di un migliore stato di conservazione degli habitat	1) Numero di interventi realizzati 2) Superficie degli habitat beneficiari di protezione
06.01	PATRIMONIO PAESAGGIO	E	1) Valorizzazione di aree di attrazione con rilevanza strategica 2) Valorizzazione degli attrattori naturali e culturali	1) Crescita del numero atteso di visite a siti del patrimonio culturale e naturale e a luoghi di attrazione che ricevono un sostegno 2) Creazione di servizi di diffusione	1) Numero di interventi realizzati 2) Numero di visitatori 3) Numero di servizi realizzati
06.02	ATTIVITA' CULTURALI		1) Promozione del territorio mediante lo sviluppo di attività culturali anche a carattere locale	1) Stimolo alla realizzazione di eventi/iniziative/azioni a carattere culturale 2) Diffusione degli eventi/iniziative/azioni a carattere culturale	1) Numero di interventi realizzati 2) Numero di utenti partecipanti

07.01	TRASPORTO STRADALE	<p>1) Adeguatezza qualitativa della rete stradale</p> <p>2) Decongestionamento di aree territoriali con determinati tassi di popolazione residente</p> <p>3) Incremento dei servizi di trasporto di persone e merci</p>	<p>1) Riduzione dei tempi di percorrenza</p> <p>2) Collegamento di aree con caratteristiche specifiche</p>	<p>1) Numero di interventi realizzati</p> <p>2) Popolazione servita dall'intervento sulla rete stradale</p> <p>3) Flusso veicolare interessato</p>
07.02	TRASPORTO FERROVIARIO	<p>1) Potenziamento dell'offerta ferroviaria e miglioramento del servizio</p> <p>2) Sviluppo di sistemi di trasporto ecologici e a bassa emissione di carbonio</p> <p>3) Messa in sicurezza della rete ferroviaria</p> <p>4) Decongestionamento di aree territoriali ad alto traffico veicolare</p>	<p>1) Riduzione dei tempi di percorrenza</p> <p>2) Utilizzo di materiale rotabile a basse emissioni</p> <p>3) Collegamento di aree con caratteristiche specifiche</p>	<p>1) Numero di interventi realizzati</p> <p>2) Popolazione servita dall'intervento sulla rete ferroviaria</p> <p>3) Numero di passeggeri fruiti</p> <p>4) Quantità di di materiale rotabile a basse emissioni introdotto</p>
07.03	TRASPORTO MARITTIMO	<p>1) Potenziamento del trasporto marittimo</p> <p>2) Sviluppo di sistemi di trasporto ecologici e a bassa emissione di carbonio</p>	<p>1) Incremento della competitività del sistema portuale e interportuale</p>	<p>1) Numero di interventi realizzati</p> <p>2) Superfici portuali beneficiarie di interventi di adeguamento e potenziamento</p>
07.04	TRASPORTO AEREO	<p>1) Potenziamento del trasporto aereo</p> <p>2) Riorganizzazione efficiente della rete aeroportuale</p>	<p>1) Incremento della competitività del sistema aeroportuale</p> <p>2) Accessibilità degli aeroporti regionali</p>	<p>1) Numero di interventi realizzati</p> <p>2) Numero di passeggeri utilizzatori</p>
07.05	MOBILITÀ URBANA	<p>1) Aumento della mobilità sostenibile nelle aree urbane</p> <p>2) Miglioramento della qualità dell'aria</p> <p>3) Accesso ai centri urbani</p>	<p>1) Allargamento della rete di trasporto urbano sostenibile (piste ciclabili e/o ciclopedonali)</p> <p>2) Riduzione dell'inquinamento urbano</p> <p>3) Collegamento e accesso ai centri urbani</p>	<p>1) Numero di interventi realizzati</p> <p>2) Km di percorsi realizzati</p> <p>3) Popolazione servita dall'intervento</p>
07.06	LOGISTICA	<p>1) Riduzione dei tempi di trasporto di merci e prodotti</p>	<p>1) Potenziamento degli interporti di scambio</p> <p>2) Presenza sul territorio di nodi di scambio</p>	<p>1) Numero di interventi realizzati</p>
08.01	EDILIZIA E SPAZI PUBBLICI	<p>1) Recupero del patrimonio edilizio pubblico</p> <p>2) Riqualificazione di aree urbane e spazi pubblici ospitanti servizi e attività di interesse collettivo</p> <p>3) Copertura della domanda di</p>	<p>1) Dotazione di edifici e spazi pubblici adibiti per svolgimento di attività di interesse collettivo</p> <p>2) Accessibilità e fruibilità di edifici e spazi pubblici</p> <p>3) Incremento del valore del patrimonio edilizio pubblico</p>	<p>1) Numero di edifici e spazi pubblici finanziati/riqualificati</p> <p>2) Popolazione residente nelle aree in cui l'intervento è localizzato</p>

		riqualificazione di aree urbane e spazi pubblici		
09.01	SVILUPPO DELL'OCCUPAZIONE	<p>1) Inserimento lavorativo e occupazione dei disoccupati di lunga durata e dei soggetti con maggiore difficoltà di inserimento</p> <p>2) Crescita dell'occupazione dei giovani</p> <p>3) Aumento dell'occupazione femminile</p> <p>4) Favorire la permanenza al lavoro e la ricollocazione dei lavoratori coinvolti in situazioni di crisi</p>	<p>1) Aumento del livello di partecipazione/rientro nel mercato del lavoro</p> <p>2) Creazione di opportunità di lavoro</p> <p>3) Creazione di imprese</p> <p>4) Accrescimento delle competenze dei destinatari</p>	<p>1) Numero di persone inattive coinvolte</p> <p>2) Disoccupati, compresi i disoccupati di lungo periodo coinvolti</p> <p>3) Numero di progetti di occupazione e inserimento attivati</p> <p>4) Numero di progetti destinati alle pubbliche amministrazioni o ai servizi pubblici a livello nazionale, regionale o locale</p> <p>5) Numero di micro, piccole e medie imprese finanziate</p>
10.01	STRUTTURE SOCIALI	-	-	-
10.02	STRUTTURE ATTREZZATURE SANITARIE E	-	-	-
10.03	SERVIZI SOCIO-ASSISTENZIALI	-	-	-
11.01	STRUTTURE EDUCATIVE FORMATIVE E	1) Ammodernamento e razionalizzazione delle strutture educative e formative	<p>1) Realizzazione di strutture adeguate ai bisogni educativi e formativi della popolazione</p> <p>2) Accessibilità e fruibilità delle strutture educative e formative</p> <p>3) Utilizzo di soluzioni tecniche all'avanguardia per il recupero degli spazi e il risparmio energetico</p>	<p>1) Numero di strutture educative e formative finanziate</p> <p>2) Popolazione che utilizza le strutture realizzate</p>
11.02	EDUCAZIONE FORMAZIONE E	<p>1) Miglioramento dell'offerta formativa volta allo sviluppo delle competenze e delle abilità trasversali per l'occupazione</p> <p>2) Collegamento dell'offerta formativa con la domanda di lavoro delle imprese</p>	<p>1) Diminuzione dell'abbandono scolastico</p> <p>2) Aumento dei livelli di copertura dei posti disponibili nelle strutture scolastiche</p> <p>3) Progetti di inserimento lavorativo degli studenti nelle imprese</p>	<p>1) Numero di interventi realizzati</p> <p>2) Tasso di frequenza</p> <p>3) Numero di imprese partecipanti</p>

12.01	RAFFORZAMENTO PA	1) Accrescimento delle competenze del personale pubblico in organico 2) Incremento degli organici con capacità tecniche 3) Dotazioni di apparati tecnici e tecnologici	1) Realizzazione di iniziative di formazione 2) Reclutamento di personale tecnico 3) Aggiornamento delle dotazioni tecniche e tecnologiche	1) Numero di interventi realizzati 2) Numero di uffici potenziati
12.02	ASSISTENZA TECNICA	1) Incremento dei livelli di efficacia ed efficienza del PSC	1) Riduzione dei tempi medi di svolgimento dei processi	1) Percentuale di avanzamento della spesa dichiarata rispetto ai contributi concessi

5.3 PREVISIONI DI SPESA PER CIASCUNA ANNUALITÀ DEL PRIMO TRIENNIO

La delibera Cipess n.2/2021 prevede la definizione di un quadro finanziario triennale con riferimento alla spesa realizzata cumulata (in rapporto all'anno 2020) e a quella prevista nel triennio successivo (annualità 2021, 2022 e 2023) sia per la sezione speciale che per quella ordinaria, definendo così un piano finanziario per le previsioni di spesa; in ultimo è rappresentato il residuo di spesa previsto (annate 2024/2025). Questo prospetto è stato approvato dal comitato di sorveglianza del 15 ottobre 2021.

TABELLA 4 Piano finanziario con previsioni triennali di spesa

Prospetto 4 PIANO FINANZIARIO CON PREVISIONI TRIENNALI DI SPESA						
Spesa complessiva cumulata realizzata alla fine dell'anno t (2020)	Spesa complessiva ulteriore prevista nell'anno t+1 (2021)	Spesa complessiva ulteriore prevista nell'anno t+2 (2022)	Spesa complessiva ulteriore prevista nell'anno t+3 (2023)	Spesa complessiva ulteriore prevista negli anni successivi (2024/2025)	Dotazione del PSC (6) = (1+2+3+4+5)	
Sezione ordinaria	Sezione ordinaria	Sezione ordinaria	Sezione ordinaria	Sezione ordinaria	Sezione ordinaria	
Totale	245.511.250,69€	5.452.481,40€	38.751.421,56€	30.000.000,00€	11.704.846,35€	345.120.000,00€
Sezione speciale 2	Sezione speciale 2	Sezione speciale 2	Sezione speciale 2	Sezione speciale 2	Sezione speciale 2	
Totale	83.271.682€	106.180.588€	44.650.956€	15.896.774€	0	250.000.000,00€
Tutte le sezioni del PSC	Tutte le sezioni del PSC	Tutte le sezioni del PSC	Tutte le sezioni del PSC	Tutte le sezioni del PSC	Tutte le sezioni del PSC	Tutte le sezioni del PSC
Totale	328.782.933,05€	111.633.069,29€	83.402.377,34€	45.896.773,97€	11.704.846,35€	595.120.000,00€

6.STATO GENERALE DI ATTUAZIONE DEL PSC

Il seguente paragrafo descrive lo stato generale di attuazione del PSC, suddiviso nella sezione ordinaria e speciale, che vengono mantenute distinte. Il riferimento principale è quindi alla delibera Cipess 22/2021.

Si sottolinea che in data 15/10/2021 si è tenuto il Comitato di Sorveglianza del PSC; l'ordine del giorno dei lavori del Comitato presentava la finalizzazione delle seguenti risorse e l'approvazione dei relativi interventi:

- risorse FSC di cui all'Intesa sancita dalla Conferenza Stato-Regioni nella seduta del 25 marzo 2021;
- contributo della regione Molise per il sisma del 2012;
- risorse relative alla riprogrammazione ex art 242;

A seguito si riportano gli interventi approvati e le relative aree tematiche/risorse assegnate. Sono inoltre specificati i settori di intervento.

6.1 PROCEDURE DI ATTIVAZIONE

Con Delibera n.76 del 7 agosto 2017 il Cipe ha destinato alla Regione Emilia-Romagna, a completamento dei Programmi operativi ministeriali, risorse per 55 milioni di euro per l'attuazione di interventi strategici in materia di edilizia scolastica e universitaria, qualificazione di impianti sportivi, valorizzazione delle sedi di Spettacolo, dei beni e del Patrimonio culturale. Gli interventi individuati e approvati dalla suddetta Delibera Cipe costituiscono il Piano Operativo della Regione Emilia-Romagna.

Per la riqualificazione del patrimonio dell'impiantistica sportiva regionale la Giunta regionale ha finalizzato l'utilizzo delle risorse FSC, pari a euro 20.000.000, L'obiettivo è stato perseguito con l'approvazione del bando di cui alla DGR n. 1944/2017 riguardante la presentazione da parte degli enti locali di interventi volti alla qualificazione e al miglioramento del patrimonio impiantistico sportivo regionale. Con determina n. 14613/2018 sono state impegnate le risorse per finanziare un totale di 88 interventi, di cui 65 finanziati con risorse FSC a partire dal 2019. Con successiva DGR 1630/2018 sono state impegnate ulteriori risorse FSC a partire dal 2019 per ulteriori 6 interventi, su un totale di 9 finanziati. Con DGR 381/2019 si è poi provveduto ad impegnare ulteriori risorse per 35 interventi, di cui 1 intervento finanziato parzialmente con risorse FSC e con assegnazione a partire dal 2020. Successivamente con DGR 658/2019 sono state impegnate ulteriori risorse per 9 interventi sui quali non è prevista l'assegnazione di risorse FSC. Complessivamente sono stati finanziati 140 interventi di cui 71 a valere su risorse FSC.

Le risorse FSC previste per la linea di azione qualificazione e innovazione del patrimonio teatrale, musicale e artistico ammontano a 5 milioni di euro. Con DRG 500/2018 è stato predisposto l'avviso; con DGR 1575/2018 l'approvazione della graduatoria e la quantificazione contributi. Il provvedimento prevede l'ammissione a contributo di 35 interventi di cui 32 vengono finanziati con risorse FSC, mentre 3 solo con risorse regionali. Con Determina Dirigenziale 20379/2018 si è predisposta l'assegnazione e concessione di tutti i contributi ma con impegno di risorse solo per l'anno 2018 e solo delle risorse regionali. Con successiva Determina Dirigenziale 4562/2019 si è provveduto all'impegno di spesa per gli anni 2019-20-21 dei contributi già concessi (risorse FSC).

Con le Deliberazioni dell'Assemblea Legislativa n.64/2016 e 100/2016 si definiscono i criteri e le modalità di presentazione delle programmazioni provinciali, individuando per ciascuna Provincia/Città metropolitana la quota di risorse spettanti sui 20 milioni di fondi FSC relativi all'edilizia scolastica. Con successiva Deliberazione di Giunta regionale n. 382/2019 viene approvato il piano regionale di edilizia scolastica e di assegnazione risorse FSC e con successiva Determinazione dirigenziale n. 6510/2019 si provvede alla concessione dei contributi e impegno delle risorse. Gli interventi ammessi riguardano la qualificazione del sistema scolastico regionale con riferimento alle scuole secondarie di II grado; in particolare si tratta di 12 interventi dislocati sul territorio regionale per lo più interessati da interventi di ampliamento/ristrutturazione degli edifici scolastici esistenti, in

alcuni casi di costruzione di nuovi edifici per apertura nuova sede, ed in altri si provvede all'adeguamento sismico e messa in sicurezza degli edifici scolastici.

Per l'Edilizia Universitaria Le deliberazioni dell'Assemblea Legislativa regionale n. 39/2015 e 211/2019 che, in attuazione della L.R n. 15/2007, approvano il Piano regionale degli interventi e dei servizi per il diritto allo studio universitario e l'alta formazione rispettivamente per il triennio 2016-2018 e 2019-2021 identificano nei servizi abitativi un importante fattore delle politiche regionali per attuare una compiuta integrazione tra tutti gli attori del sistema regionale al fine di realizzare il consolidamento e lo sviluppo dei servizi abitativi che accompagnano i piani delle Università. Complessivamente gli interventi in questo ambito sono tre. Ai fini della candidatura al bando statale del 2017 ex L. 338/2000, la Regione con DGR 524/2017 ha previsto l'assegnazione di risorse FSC pari a sette milioni di euro. I interventi (San Francesco a Parma, Villa Marchi a Reggio Emilia e Lazzaretto a Bologna, riguardano la realizzazione di nuove costruzioni e interventi di restauro conservativo e recupero di immobili da destinare a strutture residenziali per studenti universitari, al fine di promuovere la realizzazione, il riequilibrio e l'ampliamento delle strutture che garantiscono il diritto allo studio universitario e favorire l'attrattività del sistema universitario regionale. Attualmente, a seguito dell'ammissione al cofinanziamento statale ai sensi della Legge 338/2000 – D.M. 12/12/2018 GU 75 del 29/03/19, sono in fase di predisposizione gli atti regionali necessari a ridefinire il concorso finanziario regionale e gli Accordi sottoscritti con i soggetti coinvolti nella realizzazione degli interventi (Università e Azienda regionale per il diritto agli studi superiori) nonché ad assegnare le risorse FSC pari a 7 milioni di euro indicate nella DGR 524/2017 per la realizzazione degli interventi.

Le risorse FSC per la linea di azione sul patrimonio culturale ammontano a 3 milioni di euro. Con DRG 35/2019 è stato predisposto l'invito., l'approvazione dei criteri e le modalità di attuazione. Con successiva DGR 463/2019 è stata operata l'approvazione degli interventi ammessi a contributo e la quantificazione degli stessi (ammessi a contributo 2 interventi di cui 1 intervento viene finanziato con risorse FSC e l'altro con risorse regionali).

6.2 AVANZAMENTO PROCEDURALE AFFIDAMENTI PER CIASCUN INTERVENTO

PSC sezione ordinaria

Le seguenti tabelle riportano l'avanzamento procedurale degli interventi per ciclo di programmazione. In particolare, si suddividono gli interventi ancora attivi da quelli che hanno concluso i lavori.

La programmazione 2000/2006 è quasi interamente conclusa: rimangono ancora attivi 4 interventi che rappresentano l'1% delle risorse destinate a questo ciclo.

Tabella 8 Stato di avanzamento programmazione 2000/2006 (APQ)

PROGRAMMAZIONE 2000/2006	INTERVENTI ATTIVI	INTERVENTI CONCLUSI	TOTALI
Totale risorse	2.509.284,50€	146.390.715,50€	148.900.000,00
Numero interventi	4	163	167

Nella Tabella 8 si può veder l'avanzamento procedurale per i 4 interventi ancora attivi.

Tabella 8 Stato di avanzamento procedurale - programmazione 2000/2006 (APQ):

AREA TEMATICA	ITER PROCEDURALE	N. PROGETTI
1 RICERCA E INNOVAZIONE	CONCLUSO	10

2 DIGITALIZZAZIONE	CONCLUSO	6
3 COMPETITIVITA' IMPRESE	CONCLUSO	2
5 AMBIENTE E RISORSE NATURALI	CONCLUSO	21
7 TRASPORTI E MOBILITA'	CONCLUSO	123
	Esecuzione lavori	4
8 RIQUALIFICAZIONE URBANA	CONCLUSO	1
		167

Per la programmazione 2007/2013 ancora attivi 11 interventi che rappresentano il 14% delle risorse destinate a questo ciclo. Sono ricompresi nella tabella 10 gli interventi approvati dal CDS del 15/10/2022 relativi al sisma 2012.

Tabella 9 Stato di avanzamento programmazione 2007/2013 (PAR)

PROGRAMMAZIONE 2007/2013	INTERVENTI ATTIVI	INTERVENTI CONCLUSI	TOTALI
Totale risorse EURO	19.159.954,15€	108.360.045,85€	127.520.000,00€
Numero interventi	11	50	61

Per la programmazione 2007/2013 ci sono attualmente 11 interventi attivi per un totale di 19.159.954,15€ e 50 interventi conclusi per un totale di 108.360.045,85€.

Tabella 10 Stato di avanzamento procedurale programmazione 2007/2013:

AREA TEMATICA	ITER PROCEDURALE	N. PROGETTI
6 CULTURA	CONCLUSO	3
5 AMBIENTE E RISORSE NATURALI	COLLAUDO	2
	CONCLUSO	36
7 TRASPORTI E MOBILITA'	CONCLUSO	3
	Esecuzione lavori	1
8 RIQUALIFICAZIONE URBANA	CONCLUSO	10
	Esecuzione lavori	3
12 CAPACITA' AMMINISTRATIVA	CONCLUSO	3

Tabella 11 Stato di avanzamento programmazione 2014/2020 (Piano Operativo)

PROGRAMMAZIONE 2014/2020	INTERVENTI ATTIVI	INTERVENTI CONCLUSI	TOTALI
Totale risorse euro	66.600.930,91€	2.099.069,09€	68.700.000,00€
Numero interventi	112	15	127

Per la programmazione 2014/2020 ancora attivi 112 interventi che rappresentano il 97% delle risorse destinate a questo ciclo.

Tabella 12 Stato di attuazione interventi 2014/2020 (Piano Operativo)

AMBITI DI INTERVENTO	PROGETTI	AGGIUDICATI		NON ANCORA AGGIUDICATI			
		totali	di cui conclusi	totali		con	progettazione
				Numero	costo FSC	esecutiva	approvata
				numero	costo FSC		
Edilizia scolastica	12	8	4	4	6.664.000,00 €	-	-
Edilizia universitaria	3	2	0	1	2.317.000,00 €	1	2.317.000,00€
Qualificazione impianti sportivi	71	61	29	10	3.596.878,98 €	6	2.122.536,90€
Riqualificazione sedi di teatro	32	30	17	2	647.000,00€	2	647.000,00€
Valorizzazione patrimonio culturale	1	0	0	1	3.000.000,00 €	0	3.000.000,00€
tot interventi PO FSC 14-20	119	101	50	18	16.224.878,98€	9	8.086.536,90€

La Tabella 12 rappresenta un approfondimento per l'avanzamento procedurale del ciclo più recente 14/20 per ciascuna delle linee di azione finanziate.

La tabella non comprende i progetti approvati dal CdS del 15 ottobre 2021 perché non presenti attualmente nel sistema di monitoraggio.

Dalla tabella possiamo notare che sui 119 interventi, 50 sono conclusi alla data del 31/12/2021 mentre 101 hanno aggiudicato i lavori.

Dei 119 progetti ad oggi 18 non hanno ancora aggiudicato i lavori per un valore di 16.224.878,98 e di cui 9 possiedono la progettazione esecutiva approvata per un valore pari a 8.086.536,90.

Tabella 13 Stato di avanzamento programmazione 2014/2020 (Piano Operativo):

AREA TEMATICA	SETTORE DI INTERVENTO	ITER PROCEDURALE	PROGETTI
06 - CULTURA	06.01 - PATRIMONIO E PAESAGGIO	Progettazione preliminare approvata	1
		06.02 - ATTIVITA' CULTURALI	Aggiudicazione lavori
		COLLAUDO	12
		CONCLUSO	5
		Esecuzione lavori	12
		Forniture in corso	1
		Progettazione esecutiva approvata	1
		TOTALE	33
AREA TEMATICA	SETTORE DI INTERVENTO	ITER PROCEDURALE	PROGETTI
08 RIQUALIFICAZIONE E URBANA	08.01 - EDILIZIA E SPAZI PUBBLICI	Aggiudicazione lavori	3
		COLLAUDO	28
		CONCLUSO	8
		CONCLUSO - 1° stralcio	1

		Esecuzione Lavori	27
		Progettazione definitiva approvata	2
		Progettazione esecutiva approvata	1
		Studio di fattibilità approvato	1
		TOTALE	71
AREA TEMATICA	SETTORE DI INTERVENTO	ITER PROCEDURALE	PROGETTI
11 - ISTRUZIONE E FORMAZIONE	11.01 - STRUTTURE EDUCATIVE E FORMATIVE	Aggiudicazione lavori	1
		COLLAUDO	3
		CONCLUSO	1
		Esecuzione lavori	6
		Progettazione definitiva approvata	1
		Progettazione preliminare approvata	3
		TOTALE	15

Per l'area tematica della cultura abbiamo un totale di 33 progetti suddivisi in due settori di intervento: Patrimonio e paesaggio e attività culturali. Dei 33 progetti 5 sono conclusi, 12 in fase di collaudo, 12 in esecuzione lavori, 1 aggiudicazione lavori, 1 progettazione esecutiva approvata, 1 progettazione preliminare approvata.

L'area tematica riqualificazione urbana comprende 71 progetti rientranti nel settore di intervento di edilizia e spazi pubblici. Dei 71 progetti 8 sono conclusi, 28 in collaudo, 27 in esecuzione lavori, 3 in aggiudicazione lavori, 1 in progettazione esecutiva approvata, 2 in progettazione definitiva approvata e 1 in studio di fattibilità.

L'area tematica istruzione e formazione comprende 15 interventi che rientrano nel settore di intervento delle strutture educative e formative. Dei 15 progetti 1 è concluso, 3 in fase di collaudo, 1 in aggiudicazione lavori, 6 sono in fase di esecuzione lavori, 3 in progettazione preliminare, 1 in progettazione definitiva approvata.

6.3 AVANZAMENTO FINANZIARIO

Le tabelle seguenti riassumono l'avanzamento finanziario del PSC **sezione ordinaria**, disaggregati per cicli di programmazione.

Tabella 14 Impegni e pagamenti per programmazione 2000/2006

AREA TEMATICA	INTERVENTI	CONTRIBUTO FSC	COSTO PUBBLICO COMPLESSIVO	IMPEGNI	PAGAMENTI
Ricerca e innovazione	10	7.620.942,70€	10.250.694,97€	7.620.942,70€	7.620.942,70€
Digitalizzazione	6	5.746.101,72€	7.141.721,72€	5.746.101,72€	5.746.101,72€
Competitività imprese	2	526.146,79€	784.955,87€	526.146,79€	526.146,79€
Ambiente e risorse naturali	21	11.210.208,65€	11.470.604,88€	11.210.208,65€	11.210.208,65€
Trasporti e mobilità	127	121.296.600,14€	127.883.407,79€	114.535.599,76€	114.306.490,35€

Riqualficazio ne urbana	1	2.500.000,00€	2.500.000,00€	2.500.000,00€	2.500.000,00€
totali	167	148.900.000,00€	160.031.385,23€	136.916.365,26€	136.629.375,39€

Al 31 dicembre 2021, il totale dei finanziamenti ammonta a 148,9 milioni di euro, mentre gli impegni e i pagamenti sono pari rispettivamente a circa 136,9 (91% del totale dei finanziamenti attivati) e circa 136,6 milioni di euro (91% del totale dei finanziamenti attivati).

Tabella 15 Impegni e pagamenti per programmazione 2007/2013

AREA TEMATICA	Numero interventi	Contributo FSC	Costo pubblico complessivo	Impegni	Pagamenti
Ambiente e risorse naturali	38	50.000.000,00€	64.779.827,90€	35.677.012,64€	35.677.012,64€
Cultura	03	3.100.970,61€	4.554.473,12€	3.100.970,61€	3.100.970,61€
Trasporti e mobilità	04	66.631.328,81€	94.612.503,49€	66.631.328,81€	65.131.328,81€
Riqualficazione urbana	13	7.288.484,66€	13.138.468,03€	4.284.771,24€	4.727.150,33€
Capacità amministrativa	03	499.215,92€	499.215,92€	407.768,39€	407.768,39€
totali	61	127.520.000,00€	177.584.488,46€	110.101.851,69€	109.044.230,78€

Al 31 dicembre 2021, il totale dei finanziamenti ammonta a circa 127 milioni di euro, mentre gli impegni e i pagamenti sono pari rispettivamente a 110,1 milioni di euro (86% del totale dei finanziamenti attivati) e circa 109 milioni di euro (85% del totale dei finanziamenti attivati).

Tabella 16 Impegni e pagamenti per programmazione 2014/2020

AREA TEMATICA	Numero interventi	Contributo FSC	Costo pubblico complessivo	Impegni	Pagamenti
Cultura	33	7.875.011,29€	-	3.659.207,89 €	2.796.031,63 €
Riqualficazione urbana	71	19.965.000,00€	-	6.978.720,50 €	19.965.000,00 €
Istruzione formazione	15	27.000.000,00€	-	11.502.125,58€	7.281.271,36 €
totali	119	54.840.011,29 €	174.948.101,67 €	24.870.807,34 €	17.056.023,49 €

Al 31 dicembre 2021, il totale dei finanziamenti ammonta a circa 55 milioni di euro, mentre gli impegni e i pagamenti sono pari rispettivamente a circa 24,8 (45% del totale dei finanziamenti attivati) e circa 17 milioni di euro (31% del totale dei finanziamenti attivati).

Le tabelle seguenti riassumono l'avanzamento finanziario del PSC per la **sezione speciale**.

PSC sezione SPECIALE

Tabella 17 Impegni per area tematica e settore d'intervento al 31/12/2022, sezione speciale

AREA TEMATICA	Contributo FSC	Costo pubblico complessivo	Impegni	Pagamenti
RICERCA INNOVAZIONE E	35.187.695,00€	-	33.442.173,85	33.442.173,85€
DIGITALIZZAZIONE	19.000.000,00€	-	8.295.914,60	
COMPETITIVITA' IMPRESE	45.880.179,00€	-	19.875.935,19	19.875.935,19€
ENERGIA	31.837.350,00€		26.010.084,23	5.303.733,01€
CULTURA	49.667.890,00€		31.201.695,52	31.201.695,52€
TRASPORTI MOBILITA' E	8.426.887,00€		7.611.000,76	423.282,89€
LAVORO OCCUPABILITA' E	44.292.467,37€		42.132.191,05	15.862.295,63€
ISTRUZIONE FORMAZIONE E	15.707.533,00€		15.707.533,00	3.449.848,10€
TOTALE	250.000.000,00€		184.276.528,2	109.55.8964,19€

Al 31 dicembre 2021, il totale dei finanziamenti ammonta a 250 milioni di euro (delibera cipe n.43/2020), gli impegni ammontano a circa 184,27 milioni di euro mentre i pagamenti sono pari a 109,5 milioni di euro. Si segnala che i dati su impegni e pagamenti non sono direttamente estratti dal sistema informativo di monitoraggio. Sono in corso le procedure per il passaggio al monitoraggio unitario per cui i suddetti dati fanno riferimento alla contabilità regionale.

7. MOTIVAZIONI IN MERITO ALL'EVENTUALE SCOSTAMENTO DELLA SPESA REALIZZATA RISPETTO ALLE PREVISIONI CONTENUTE NEL PIANO FINANZIARIO

Il dato della spesa realizzata risulta coerente con le previsioni contenute nelle tavole riguardante il profilo finanziario del PSC, approvato in sede di comitato di sorveglianza. per quel che riguarda la sezione speciali i dati fanno riferimento soprattutto ai dati contabili della Regione in quanto si è in attesa del perfezionamento delle modalità unitarie di monitoraggio in considerazione del passaggio ai PSC.

8. QUADRO DELLE ECONOMIE

Periodo di riferimento 2000-2006

Nel corso degli anni, con riferimento alla programmazione 2000-06 attraverso il ricorso agli APQ, sono state diverse le riprogrammazioni degli interventi effettuate e tra queste anche quelle riguardanti l'utilizzo di economie di spesa.

Un importante punto di snodo per la riprogrammazione delle economie si è avuto con la delibera CIPE n. 41/2012 "Fondo per lo sviluppo e la coesione. Modalità di riprogrammazione delle risorse regionali 2000-2006 e 2007-2013". La delibera, approvata a seguito di un importante percorso di ricognizione, ha accertato le risorse FSC disponibili per la riprogrammazione derivanti da economie di spesa, al 31.12.2011, relative ad interventi ricompresi in APQ periodo 2000-2006.

Il valore complessivo per la Regione Emilia-Romagna, ai fini della riprogrammazione è risultato complessivamente di 2,8 M€ che al netto però delle riduzioni relative alla quota di disimpegno registratesi nei precedenti anni e dalle riduzioni per la copertura del taglio del 5% operato sul PAR Abruzzo, ex Delibera CIPE n. 1/09, (cd. contributo di solidarietà), hanno riguardato una disponibilità reale di 2,08M€ (totale riduzioni: 800 mila euro).

Con delibera di Giunta Regionale n. 263/2015 si è provveduto a ripartire le riduzioni previste dalla delibera CIPE n. 41/2012, pari a 800 mila euro, in base ai pesi percentuali, su tutti gli APQ che hanno originato le economie stesse. Negli anni successivi sono state effettuate le riprogrammazioni delle economie attraverso il ricorso al Tavolo dei sottoscrittori dei diversi APQ.

Nel corso invece del 2020 è da registrarsi l'ultima riprogrammazione effettuata nell'ambito dell'APQ Infrastrutture viarie (Chiusura procedura nota alct.AICT.REGISTRO UFFICIALE.U.0015467.04-12-2020), a seguito di ulteriori economie rese disponibili post ricognizione ex articolo 44, per il finanziamento dell'intervento: "Interventi su viabilità comunale nel Comune di Portomaggiore (FE)" per un valore complessivo di 450.000,00 euro.

Periodo di riferimento 2007-2013

Nell'ambito della programmazione 2007-13 sono state riprogrammate risorse rese disponibili per il finanziamento di un nuovo intervento "Manutenzione e risanamento complesso ex Enaoli Lido degli Estensi" approvato con Delibera di Giunta regionale n. 1264/2019.

Periodo di riferimento 2014-2020

Nel corso del 2021, nell'ambito del primo Comitato di Sorveglianza del PSC, è stata approvata la proposta di riprogrammazione di risorse rese disponibili nell'ambito di alcune linee di azioni del Piano, a favore di un intervento di assistenza tecnica a supporto delle attività di gestione, sorveglianza e controllo del PSC.

9. MODALITÀ DI GESTIONE DEI MECCANISMI SANZIONATORI

Nel periodo di monitoraggio considerato non si sono registrate sanzioni e, pertanto, non sono state adottate modalità per la gestione delle stesse.

L'unica sanzione, con riferimento ai diversi cicli di programmazione riguardanti il PSC, afferisce il 2000-2006. Il disimpegno delle risorse dovuto al mancato conseguimento di una OGV su intervento relativo all'APQ sviluppo locale è stato poi gestito attraverso la ripartizione delle economie maturate sullo stesso periodo (così come approvate con delibera CIPE n.41/2012) e attribuite pro quota sui diversi APQ (delibera di Giunta Regionale n. 263/2015)

10. PROBLEMI SIGNIFICATIVI INCONTRATI E MISURE ADOTTATE PER RISOLVERLI

Le problematiche più significative fanno riferimento al ciclo di programmazione 2007-13 e quindi alle diverse riduzioni che hanno interessato la dotazione delle risorse FSC (riduzioni disposte dal decreto legislativo n. 95/2012, dal Decreto del Ministero dell'Economia e delle Finanze del 26 giugno, dalla legge di stabilità 2014 e dal decreto legislativo n. 66/2014, pari complessivamente a circa 183 milioni di euro). tali riduzioni hanno determinato la diminuzione della disponibilità finanziaria di cui alla delibera CIPE n. 1/2011 da 241,279 milioni di euro a 77,303 milioni di euro determinando non pochi problemi sulle programmazioni già in corso.

11. MODIFICHE NELL'AMBITO DELL'ATTUAZIONE

Nell'ambito di questa relazione, si ritiene utile dedicare un breve paragrafo a fini informativi, rispetto alle modifiche avvenute durante il 2021 nell'ambito dell'attuazione.

Di seguito alcune variazioni:

Per l'Intervento "Realizzazione di nuova palazzina Istituto Spallanzani" Linea di azione Edilizia Scolastica (CUP G17B17000120002) Il beneficiario ha comunicato che durante il corso della progettazione è stato riscontrato la necessità e l'urgenza del rifacimento di una parte dei sottoservizi di alimentazione principale a servizio di tutte le palazzine del complesso scolastico; per tale parte dell'intervento l'amministrazione ha atteso l'ottenimento di un co-finanziamento a valere sui fondi PNRR Decreto Miur n. 13 del gennaio 2021, pari ad € 966.587,00 (comprensivo della quota di relativa progettazione). Il CUP è rimasto invariato mentre l'oggetto dell'intervento è stato modificato

da “demolizione e ricostruzione della palazzina C” a “manutenzione straordinaria impianti a rete e demolizione e ricostruzione della palazzina C”.

Il monitoraggio registrerà il nuovo costo complessivo dell'intervento.

12. OBBLIGAZIONI GIURIDICAMENTE VINCOLANTI- OGV (Punto 4, delibera CIPRESS n.2/2021) – FOCUS

Come previsto dalla delibera Cipess n.2/2021 al *punto iv*, il paragrafo seguente approfondisce le obbligazioni giuridicamente vincolanti.

Per quel che riguarda le programmazioni relativi ai cicli 2000-06 e 2007-13 le OGV sono state assunte nei tempi previsti (eccetto per un intervento relativo all'PAQ Sviluppo locale come riportato nel parag. 9).

Il nuovo riferimento per le scadenze delle OGV relativo alle risorse 2014-20 è contenuto all'art.11 novies del DL 52/2021 che ha disposto l'ulteriore proroga al 31/12/2022.

Di seguito, la tabella 18 mostra il totale degli interventi aggiudicati, che risultano essere 101 rispetto ai 119 totali (l'84% degli interventi ha assunto le OGV entro il 31 dicembre 2021 per il PO 14/20).

Rimangono ancora non aggiudicati 18 interventi, anche se la metà ha già la progettazione esecutiva approvata (confronta Tabella 12 pag.20).

Sono soprattutto i settori 11 - ISTRUZIONE E FORMAZIONE e 08 - RIQUALIFICAZIONE URBANA che presentano maggiori criticità: per ISTRUZIONE E FORMAZIONE un terzo dei progetti non sono ancora stati aggiudicati (5 su 15 progetti totali), mentre per l'area RIQUALIFICAZIONE URBANA sono 10 i progetti critici (10 interventi non aggiudicati su 71, circa il 15%).

Tabella 18: Focus su OGV assunte per Piano Operativo 14/20 – Interventi per area tematica al 31 dicembre 2021 (Piano Operativo 14/20)

AREA DI INTERVENTO	TOT. PROGETTI	AGGIUDICATI	NON AGGIUDICATI
06 - CULTURA	33	30	3
08 - RIQUALIFICAZIONE URBANA	71	61	10
11 - ISTRUZIONE E FORMAZIONE	15	10	5
totale interventi PO FSC 14-20	119	101	18

Nella Tabella 19 possiamo leggere il totale delle risorse FSC utilizzate per i progetti del PO 14/20 che hanno già assunto le obbligazioni giuridicamente vincolanti per i lavori (e/o servizi e/o forniture).

Il totale delle risorse FSC per gli interventi con aggiudicazione già avvenuta è pari a oltre 38,6 milioni di euro che corrisponde al 70 % delle risorse destinate al PO 14/20.

Tabella 19: Focus su OGV assunte per Piano Operativo 14/20 – Risorse FSC al 31 dicembre 2021 (Piano Operativo 14/20)

OGV al 31 dicembre 2021	Euro
Costo FSC per OGV assunte al 31/12/2021	38.615.132,30 €
Di cui per area 06 - CULTURA	4.228.011,28 €
Di cui per area 08 - RIQUALIFICAZIONE URBANA	16.368.121,02 €
Di cui per area 11 - ISTRUZIONE E FORMAZIONE	18.019.000,00 €
Di cui per area 12 – ASSISTENZA TECNICA	-

Costo FSC per OGV non assunte al 31/12/2021	16.384.867,70 €
Di cui per area 06 - CULTURA	3.647.000,00 €
Di cui per area 08 - RIQUALIFICAZIONE URBANA	3.596.878,98 €
Di cui per area 11 - ISTRUZIONE E FORMAZIONE	8.981.000,00 €
Di cui per area 12 – ASSISTENZA TECNICA ¹	159.988,72 €
Totale costo FSC	55.000.000,00 €

Nella Tabella 20 si riporta l'elenco dei progetti con relativo CUP che hanno già aggiudicato i lavori (e/o servizi e/o forniture).

Si riporta anche lo stato procedurale del progetto e il totale delle risorse FSC utilizzate.

Tabella 20: Elenco progetti con OGV assunte al 31 dicembre 2021 (Piano Operativo 14/20)

Codice Progetto	Titolo progetto	Soggetto Attuatore	CUP	Risorse FSC	stato procedurale
ERES03	Ristrutturazione istituto tecnico industriale ipsia f.corni	Comune Modena (Mo)	Di G91E17000220002	222.000,00 €	CONCLUSO
ERES04	Istituto d'arzo Sant'ilario d'enza (Re)	Silvio In Provincia Reggio Emilia	Di C58E18000120005	2.416.000,00 €	Esecuzione lavori
ERES05	P.le san sepolcro parma 3*ampliamento liceo sanvitale	Provincia Parma	Di D91E17000100002	2.022.000,00 €	Esecuzione lavori
ERES06	Adeguamento sismico del liceo einstein di rimini.	Provincia Di Rimini	E94H16001440002	1.538.000,00 €	Esecuzione lavori
ERES07	Liceo classico melchiorre gioia - piacenza	Comune Piacenza (Pc)	Di D37B16000020003	1.484.000,00 €	CONCLUSO
ERES08	Istituto Statale prof. Olivetti-callegari	Provincia Ravenna	Di J61E16000320002	1.670.000,00 €	CONCLUSO
ERES11	lis scappi sede coordinata valsamoggia	Città Metropolitana Di Bologna	C44H16000590002	1.150.000,00 €	CONCLUSO
ERES12	Itg salvemini casalecchio di reno	Città Metropolitana Di Bologna	C81E17000100002	2.854.000,00 €	Esecuzione lavori
EREU01	Bologna	Ex Lazzaretto - Bertalia*Via Terracini*Nuovo Insediamento Universitario	J37B16000490003	2.617.000,00 €	Esecuzione Lavori

¹ L'intervento per assistenza tecnica del valore di 159.988,72 € riprogrammato durante il CDS del 15 ottobre 2021 non è ancora presente sul sistema di monitoraggio.

EREU03	Parma	Plesso Di San Francesco - Restauro Conservativo E Riuso Dell'ex Carcere Giudiziario A Struttura Residenziale Per Studenti Universitari.		D99D16003530005	2.066.000,00 €	Esecuzione Lavori
ERIS01	Ristrutturazione palafuno	Comune Di Argelato		C87118000000002	304.321,94 €	CONCLUSO
ERIS02	Impianto sportivo (bocciodromo)	Comune Di Dozza		H43E18000060006	458.555,68 €	Esecuzione Lavori
ERIS04	Realizzazione di una nuova palestra polivalente	Comune Di San Giorgio Di Piano		I47B17000170004	184.800,00 €	Esecuzione Lavori
ERIS05	Ristrutturazione edificio ad uso gioco bocce	Comune Di Casalecchio Reno		F86H18000070006	82.000,00 €	CONCLUSO
ERIS06	Intervento palestra scolastica medie g. Simoni	Comune Di Medicina		H75E17000020006	400.000,00 €	Esecuzione Lavori
ERIS07	Campo sportivo comunale castiglione dei pepoli	Comune Di Castiglione Pepoli		G12E18000000004	88.000,00 €	CONCLUSO
ERIS08	Palestra polivalente palayuri - ristrutturazione spogliatoi	Comune Di San Lazzaro Savena		E62H17000480004	125.000,00 €	CONCLUSO
ERIS09	Pattinodromo*vi a g. Bianchi, 5*lavori di messa a in sicurezza	Comune Di Ferrara		B72H18000070004	685.000,00 €	Esecuzione Lavori
ERIS10	Ristrutturazione ed ampliamento dellapiscina comunale centro sportivo "zardi di portomaggiore	Comune Di Portomaggiore		D91E16000310004	484.610,00 €	Esecuzione lavori
ERIS11	Impianto sportivo coperto per beachtennis e palestre fitness	Comune Di Comacchio		D57B16000550004	212.000,00 €	CONCLUSO
ERIS12	Palestra del polo scolastico in castrocaro terme eterra del sole	Comune Di Castrocaro Sole		B85E18000000005	388.461,54 €	Esecuzione Lavori
ERIS14	Impianto sportivo polivalente villamarina di cesenatico	Comune Di Cesenatico		D29B18000040002	499.997,50 €	Esecuzione Lavori
ERIS15	Impianto sportivo "brusati" sito in santa sofia	Comune Di Santa Sofia		H13E18000100002	194.875,72 €	CONCLUSO
ERIS16	Centro sportivo comunale in via s. Pertini	Comune Di Mercato Saraceno		G53E18000000004	406.000,00 €	Esecuzione lavori

ERIS17	Trasformazione campo da calcio in terreno naturale con erba sintetica	Comune Di San Mauro Pascoli		G82H17000090007	224.599,08 €	CONCLUSO
ERIS19	Lavori di manutenzione del centro sportivo "strocchi-cavazzoni" di predappio	Comune Predappio	Di	H86H18000010006	80.000,00 €	Esecuzione lavori
ERIS21	Polo natatorio di pavullo	Comune Pavullo Frignano	Di Nel	D74B10000300002	156.415,10 €	CONCLUSO
ERIS22	Realizzazione nuovo parco dello sport - 1 stralcio	Comune Maranello	Di	F57B17000120004	487.364,34 €	Esecuzione lavori
ERIS24	Ampliamento della palestra "g. Morandi	Comune Castelvetro Modena	Di Di	C33E18000030006	175.000,00 €	Esecuzione lavori
ERIS25	Realizzazione nuova palestra scuole elementari l. Guidotti di fiorano modenese	Comune Fiorano Modenese	Di	G85I16000090004	408.230,39 €	Esecuzione lavori
ERIS26	Palazzetto dello sport - palamolza	Comune Modena	Di	D94H17000860004	688.582,50 €	Esecuzione lavori
ERIS27	Intervento sul centro nuoto - interventi di adeguamento normativo dell'impianto coperto e estivo	Comune Vignola	Di	F53G16000360004	134.414,74 €	Esecuzione lavori
ERIS28	Miglioramento sismico degli impianti sportivi posti nel comune di guiglia	Comune Di Guiglia		G35G18000010002	283.340,96 €	CONCLUSO
ERIS30	Campo sportivo di bomporto	Comune Bomporto	Di	H68B18000160004	293.325,00 €	CONCLUSO
ERIS32	Lavori di ampliamento impainto sportivo con campo da calcio a 11	Comune Solignano	Di	I81E16000000002	303.415,79 €	Esecuzione lavori
ERIS33	Polo scolastico in loc. Bazzano - costruzione palestra scolastica	Comune Neviano Arduini	Di Degli	D67B17000180006	394.736,84 €	Esecuzione lavori
ERIS34	Palazzetto dello sport - via ugo la malfa	Comune Salsomaggiore Terme	Di	I54J18000000001	250.000,00 €	Esecuzione lavori
ERIS35	Campo vecchio impianto ludico, pista polivalente e campi in erba	Comune Fontanellato	Di	H65B17000020004	190.654,21 €	CONCLUSO

ERIS36	Riqualificazione impianti sportivi*via comune di fontevivo	Comune Fontevivo	Di	H74J17000030004	50.000,00 €	CONCLUSO
ERIS38	Campo di calcio rivarolo* miglioramento impianto	Comune Di Torrile		F56J17000440004	95.000,00 €	Esecuzione lavori
ERIS39	Nuovi spogliatoi e tribuna - centro sportivo di via don bosco	Comune Traversetolo	Di	B69B18000000006	139.847,50 €	CONCLUSO
ERIS41	Riqualificazione della piscina estiva c/ocentro sportivo comunale	Comune Di Sala Baganza		E47D17000020006	75.000,00 €	CONCLUSO
ERIS42	Riqualificazione dell'impianto sportivo - la buca	Comune Castelvetro Piacentino	Di	H31E15000230009	300.867,19 €	Esecuzione lavori
ERIS43	Riqualificazione impianti sportivi ed aree verdi	Comune Di Alseno		E93E18000010006	150.997,57 €	Esecuzione lavori
ERIS44	Riqualificazione e del centro sportivo bertocchi	Comune Piacenza	Di	E34J18000030006	830.000,00 €	Esecuzione lavori
ERIS45	Riqualificazione centro sportivo comunale cemen tirossi	Comune Di Ponte Dell'olio		B78J18000020006	9.300,00 €	Esecuzione lavori
ERIS46	Realizzazione della nuova palestra scolastica di longastrino	Comune Alfonsine	Di	H25B17000030004	324.700,00 €	Esecuzione lavori
ERIS47	Palasport bubani*piazza pancrazi n.3*lavori di adeguamento	Comune Faenza	Di	J28J13000020002	200.000,00 €	CONCLUSO
ERIS48	Citta' delle arti e dello sport- struttura polivalente	Comune Ravenna	Di	C67B17000480002	1.000.000,00 €	Esecuzione lavori
ERIS49	Realizzazione nuovo palazzetto dello sport	Comune Guastalla	Di	F87B08000010002	341.412,00 €	Esecuzione lavori
ERIS50	Ristrutturazione con miglioramento sismico palestra comunale	Comune Saliceto	Di Rio	I96C18000000006	168.268,44 €	CONCLUSO
ERIS51	Impianto sportivo del polo scolastico di tressano	Comune Castellarano	Di	I79B18000010004	488.785,50 €	Esecuzione lavori
ERIS52	Interventi di riqualificazione-palestra e campi da tennis	Comune Albinea	Di	G36J16000310004	52.533,64 €	CONCLUSO
ERIS53	Miglioramento sismico ed efficientamento	Comune Gualtieri	Di	E77I17000100006	93.750,00 €	CONCLUSO

	energetico polifunzionale di gualtieri					
ERIS54	Qualificazione e miglioramento impianto sportivo palestra comunale	Comune Di Casina		J67F18000000002	490.000,00 €	Esecuzione lavori
ERIS55	Piscina comunale di viale dello sport - comune di novellara	Comune Novellara	Di	F36H18000010006	325.600,00 €	Esecuzione lavori
ERIS56	Polosportivo stralcio 5	Comune Di San Martino In Rio		B39B18000060006	160.000,00 €	CONCLUSO
ERIS57	Rifacimento manto di copertura pista di atletica - correggio	Comune Correggio	Di	G41H13000580004	100.000,00 €	CONCLUSO
ERIS58	Palestra polifunzionale - via f.lli corradini	Comune Bibbiano	Di	C62H17000200006	94.304,55 €	CONCLUSO
ERIS59	Riqualficazione, adeguamento alle normative di sicurezza - bagnolo in piano	Comune Bagnolo In Piano	Di	D42H18000000004	120.000,00 €	CONCLUSO
ERIS61	Ampliamento e completamento centro sportivo - loc. Taverna	Comune Montescudo - Monte Colombo	Di	B23E18000030006	340.000,00 €	Esecuzione lavori
ERIS62	Manutenzione impianto sportivo - stadio calbi	Comune Cattolica	Di	G64H16000720007	191.026,97 €	CONCLUSO
ERIS63	Adeguamento impianto sportivo bocciodromo - talamello	Comune Talamello	Di	J48J18000010006	118.648,23 €	Esecuzione lavori
ERIS64	Centro sportivo rivabella - rimini	Comune Di Rimini		C93I17000010005	168.815,56 €	CONCLUSO
ERIS65	Circolo tennis m. Casalboni - santarcangelo di romagna	Comune Santarcangelo Romagna	Di	C48J18000030005	215.000,00 €	CONCLUSO
ERIS66	Palestra f.lli ruscello - imola	Comune Di Imola		C23I17000010009	461.538,46 €	Esecuzione lavori
ERIS67	Centro sportivo - vernasca	Comune Vernasca	Di	I69B18000000006	154.000,00 €	CONCLUSO
ERIS68	Impianto sportivo- parco urbano del nure-san giorgiopiacentino	Comune Di San Giorgio Piacentino		F29B18000020006	106.500,00 €	CONCLUSO
ERIS69	Nuova palestra - cadelbosco disopra	Comune Cadelbosco Sopra	Di	H18B17000090006	197.024,10 €	CONCLUSO
ERIS70	Spogliatori a servizio del campo da calcio - via musolesi - marzabotto	Comune Marzabotto	Di	G62F16000180002	85.041,33 €	Esecuzione lavori

ERIS71	Riqualificazione impianti calcio - loc. Trecasali	Comune Di Sissa Trecasali	I46H18000000006	136.458,65 €	CONCLUSO
ERVS01	Teatro comunale palazzo dolcini	Comune Di Mercato Saraceno (Fo)	G55G18000020006	38.128,15 €	Esecuzione lavori
ERVS02	Teatro regio parma	Comune Di Parma (Pr)	I98E18000000004	73.886,51 €	CONCLUSO
ERVS03	Teatro comunale giuseppe verdi	Comune Di Fiorenzuola D'arda (Pc)	E14F18000010006	315.000,00 €	Esecuzione lavori
ERVS04	Restauro teatro del popolo di vallalta	Comune Di Concordia Sulla Secchia (Mo)	C52F13001170004	408.171,08 €	Esecuzione lavori
ERVS05	Fondazione teatro regio di parma	Fondazione Teatro Regio Di Parma	I96I18000040007	42.729,10 €	CONCLUSO
ERVS06	Teatro luciano pavarotti	Comune Di Modena (Mo)	D93F18000020006	342.718,30 €	Esecuzione lavori
ERVS07	Teatro golfarelli	Comune Di Civitella Romagna (Fo)	E37B15000220004	58.352,49 €	Esecuzione lavori
ERVS08	Teatro ariosto	Fondazione Teatri	J87B18000010009	441.141,85 €	Esecuzione lavori
ERVS09	Teatro rasi	Fondazione Ravenna Manifestazioni	C65I18000630006	200.000,00 €	Esecuzione lavori
ERVS10	Teatro rossini	Comune Di Lugo (Ra)	B42F15000220004	212.173,65 €	Esecuzione lavori
ERVS11	Teatro sociale di luzzara	Comune Di Luzzara (Re)	J12E17000160004	26.498,15 €	CONCLUSO
ERVS12	Teatro serra di quarto raggio	Comune Di Pontenure (Pc)	C83F18000050004	13.000,00 €	CONCLUSO
ERVS14	Teatro largo respighi	Fondazione Teatro Comunale Di Bologna	F37J18000150009	113.345,00 €	Forniture in corso
ERVS15	Teatro comunale di riolo terme	Comune Di Riolo Terme (Ra)	G76I18000480006	30.000,00 €	CONCLUSO
ERVS17	Sala polivalente san pietro	Comune Di Comacchio (Fe)	D59F18001110006	36.495,81 €	CONCLUSO
ERVS18	Teatro dragoni	Comune Di Medola (Fo)	D42H18000090004	144.000,00 €	CONCLUSO
ERVS19	Sala polivalente cinema arcadia	Comune Di Ravarino (Mo)	H22E18000010005	53.646,65 €	CONCLUSO
ERVS20	Teatro verdi	Comune Di Forlimpopoli (Fc)	F72E18000040006	47.239,50 €	CONCLUSO
ERVS21	Teatro zampighi	Comune Di Galeata (Fo)	G83F18000040006	62.235,50 €	CONCLUSO
ERVS22	Centro culturale polivalente	Comune Di Casola Valsenio (Ra)	G62E18000030006	35.954,09 €	CONCLUSO
ERVS23	Ater associazione teatrale emilia romagna	Associazione Teatrale Emilia-Romagna (Ater)	F47J18000000009	35.445,57 €	CONCLUSO
ERVS24	Teatro malatesta	Comune Di Montefiore Conca (Rn)	E31D18000040006	75.000,00 €	CONCLUSO
ERVS25	Teatro il lavatoio	Santarcangelo Dei Teatri	E41D18000060009	69.957,82 €	CONCLUSO
ERVS26	Complesso boldini	Comune Di Ferrara (Fe)	B79F18000000004	500.000,00 €	Esecuzione lavori

ERVS27	Sala polivalente teatro puntocom	Comune Di Zocca (Mo)	H64G18000020004	21.496,00 €	CONCLUSO
ERVS28	Teatro municipale	Comune Di Piacenza (Pc)	E33F18000050006	250.000,00 €	CONCLUSO
ERVS29	Teatro alighieri	Fondazione Ravenna Manifestazioni	B68F18000370006	136.810,00 €	CONCLUSO
ERVS30	Comune di rio saliceto	Comune Di Rio Saliceto	I94G18000010006	46.430,61 €	Esecuzione lavori
ERVS31	Sala cine-teatro forum	Comune Di Sant'Ilario D'enza (Re)	C52H18000010001	300.000,00 €	Esecuzione lavori
ERVS32	Teatro sociale di novafeltria	Comune Di Novafeltria	H92E18000050006	98.155,45 €	Esecuzione lavori
TOTALE	AGGIUDICATO	Data 31/12/2021		38.615.132,30 €	

Relativamente alle risorse di nuova programmazione (risorse di cui all'Intesa CSR 2021) e al contributo della Regione Molise per interventi nell'area del sisma, 3 interventi hanno già assolto l'OGV mentre per i restanti si ritiene di realizzarle entro la scadenza prevista.

13. INTERVENTI OGGETTO DI RENDICONTAZIONE IN ITINERE O CONCLUSA SUI PROGRAMMI COMUNITARI (PUNTO 4, DELIBERA CIPESS N.2/2021)

Nel PSC non sono ricomprese operazioni rendicontate sui programmi comunitari.

14. VALUTAZIONE

Il Programma FSC della Regione Emilia-Romagna prevede che le attività di valutazione siano svolte in raccordo con il Piano Unico della Valutazione per la Politica Regionale Unitaria, approvato in allegato al Documento Unico di Programmazione (DUP) e secondo le modalità previste dallo stesso Piano. Prevede altresì che le stesse attività siano realizzate con il supporto del Nucleo regionale di Valutazione Investimenti Pubblici, nonché finanziate tramite le risorse per l'assistenza tecnica individuate dal Piano Unico di valutazione a valere sul programma FSC.

Dopo la sperimentazione pilota effettuata nel 2012 sul progetto "Monchio comunità sostenibile", rientrante nell'obiettivo 9 del DUP e afferente all'obiettivo IV del PAR FSC, in materia di indicatori di risultato in base a quelli che sono gli indirizzi prioritari della programmazione 2014-2020, nel corso del 2013 e così anche per il 2014, il 2015, il 2016, il 2017, il 2018, il 2019 e il 2020 non è stato ritenuto utile effettuare alcuna attività di valutazione sui progetti.

Il Nucleo Regionale di Valutazione e Verifica degli Investimenti Pubblici svolge ora, nel quadro del PSC, un ruolo di primo piano nell'ambito degli aspetti riguardanti la valutazione degli interventi FSC. Più nello specifico attraverso i propri referenti effettua la valutazione di efficacia degli interventi finanziati con risorse a valere sul FSC 2014-2020 e successive programmazioni così come presentato ed approvato nella prima seduta del CDS del 15 ottobre 2021.

Nello specifico, si sottolinea che dal punto di vista regionale è valutata la coerenza con programmazione regionale ed europea e in particolare con:

- Patto per il Lavoro e per il Clima dell'Emilia-Romagna;
- Policy 5 – Un'Europa più vicina ai cittadini dell'Unione Europea.

15. SORVEGLIANZA

Il Comitato di sorveglianza del PSC (in sostituzione del precedente Comitato di indirizzo e controllo per la gestione dell'Accordo) è stato istituito dalla Giunta regionale con delibera n. 1225 del 26 luglio 2021 su proposta del Presidente della Giunta regionale, che lo presiede, per svolgere le funzioni di sorveglianza e attuazione del PSC.

Esso è composto da membri con funzione deliberativa e membri con funzione consultiva, ai sensi della delibera Cipes quadro. Nello specifico, i membri deliberativi sono

- Il Presidente della Giunta regionale o suo delegato;
- Il Direttore della Direzione Generale Risorse, Europa, Innovazione, Istituzione – Autorità Responsabile;
- Un rappresentante del Dipartimento per le politiche di coesione della Presidenza del Consiglio dei ministri;
- Un rappresentante per l'Agenzia per la coesione territoriale;
- Un rappresentante per il Ministero delle infrastrutture e della mobilità sostenibili – Direzione Generale per lo Sviluppo del Territorio, la Programmazione ed i Progetti Internazionali;
- Un rappresentante per il Ministero della Transizione Ecologica – Direzione Generale per la Crescita Sostenibile e la qualità dello Sviluppo (CreSS);
- Un rappresentante per il Ministro per l'innovazione tecnologica e la transizione digitale;
- Il Responsabile della Direzione Generale Economia della conoscenza, del lavoro e dell'impresa della Regione Emilia-Romagna;
- Il Responsabile della Direzione generale Cura del territorio e dell'ambiente della Regione Emilia-Romagna.

I membri consultivi sono rappresentati dal partenariato economico e sociale del territorio regionale, le amministrazioni provinciali, alcune strutture regionali.

Le attività del Comitato si concentrano nel favorire la corretta ed efficace esecuzione del programma, attraverso l'esame dei risultati dell'esecuzione in riferimento agli obiettivi prefissati; alla formulazione di proposte e alla valutazione di proposte di riprogrammazione degli interventi avanzate.

Il Comitato di sorveglianza del PSC, in occasione della prima riunione del 15 ottobre 2021, ha adottato il proprio Regolamento interno, che dispone i compiti e le modalità di funzionamento. Nella stessa seduta sono state presentate le Tavole costitutive del Piano di Sviluppo e Coesione della Regione Emilia-Romagna (con aree tematiche/settori intervento/importi/obiettivi /indicatori); in ultimo sono state approvate le nuove operazioni da inserire nel PSC a seguito delle riprogrammazioni già citate.

Successivamente è stato convocato tramite la procedura scritta il 22 dicembre 2021 per presentare la relazione di chiusura parziale (prevista ogni triennio), aggiornare le Tavole del PSC a seguito dell'approvazione dei nuovi interventi durante la precedente convocazione del CDS.

16. ATTIVITÀ DI MONITORAGGIO

Le attività di monitoraggio riguardano essenzialmente il supporto alle direzioni generali coinvolte nell'attuazione dei progetti a valere sulle risorse FSC (ed ex FAS) in merito all'aggiornamento fisico, procedurale e finanziario dei progetti. Più nello specifico l'autorità di gestione dei programmi FSC detiene la centralità del processo, effettua le pre-validazione dei dati e la successiva validazione alla banca dati unitaria (questo per i dati 2007-2013).

Con le risorse messe a disposizione dal Cipe (delibera Cipe n.17/2003, n. 181/2006) cd Progetto Monitoraggio, la Regione ha messo in pratica una importante azione di assistenza tecnica finalizzata a rafforzare e migliorare i processi di monitoraggio degli interventi inseriti in APQ e per il loro raccordo con la programmazione 2007-2013.

Il progetto monitoraggio

La delibera CIPE n.17 del 9 maggio 2003 (G.U. n.155/2003) ha previsto nell'ambito del riparto delle risorse FSC (EX FAS) per il triennio 2003-2005 una destinazione specifica rivolta ad azioni di rafforzamento del sistema di monitoraggio (Progetto Monitoraggio).

L'attuazione del "Progetto Monitoraggio" ha rappresentato per la Regione Emilia-Romagna un importante strumento per il miglioramento e l'accelerazione della spesa legata agli interventi inseriti in APQ. L'introduzione da questo punto di vista di una vera e propria cultura del monitoraggio nella

fase di gestione e attuazione degli interventi legati soprattutto ad investimenti pubblici, ha consentito di realizzare non solo una valutazione complessiva in itinere riguardo lo stato di avanzamento progettuale, ma anche di intervenire tempestivamente per superare eventuali criticità degli interventi.

La Regione Emilia-Romagna per dare concreta attuazione al progetto monitoraggio a partire dal 2004, ha individuato un Responsabile del Progetto monitoraggio, unitamente alla costituzione di una Segreteria Tecnica e all'individuazione di una task force regionale dedicata al monitoraggio degli APQ di competenza delle singole Direzioni Regionali

Più in particolare le attività ricomprese nel Progetto Monitoraggio sono state indirizzate in misura maggiore su azioni di supporto e di assistenza tecnica, in fase di monitoraggio, degli interventi inseriti nei diversi Accordi di Programma Quadro, attraverso l'utilizzo di consulenze di alta professionalità finalizzata allo svolgimento di attività volte alla rilevazione e al trattamento dei dati relativi allo stato di attuazione finanziaria, fisica e procedurale degli investimenti. Sono state effettuate attività di formazione e supporto tecnico ai referenti regionali e ai soggetti attuatori degli interventi sia per la fase di programmazione, sia per le attività di monitoraggio.

La Regione Emilia-Romagna ad oggi ha sottoscritto complessivamente 23 Accordi di Programma Quadro. Per le attività di supporto e di assistenza tecnica sia in fase di istruttoria che di monitoraggio degli interventi si è fatto ricorso a rapporti di collaborazione per garantire la piena efficacia dell'attuazione dei programmi.

Sono state altresì indirizzate risorse per l'adeguamento organizzativo, attraverso l'introduzione di attrezzature informatiche, necessarie per garantire il corretto svolgimento delle attività di monitoraggio. Ulteriore ambito di attuazione del Progetto Monitoraggio ha riguardato lo sviluppo di una base informativa relativo ai programmi complessi.

17. ATTIVITÀ DI CONTROLLO

Il sistema dei controlli nell'ambito dell'attuazione degli interventi afferenti alla programmazione 14/20 è disciplinato dal Sistema di Gestione e controllo approvato con atto dirigenziale n. n. 23640 del 20/12/2019 (relativo al PO FSC 2014-2020) e aggiornato con Atto dirigenziale Num. 6553 del 08/04/2022.

Il sistema individua le procedure da seguire e le attività di coordinamento nella realizzazione dei controlli di primo livello, ossia i controlli da esercitare in concomitanza con la gestione dell'intervento e diretti a verificare la corretta esecuzione delle operazioni unitamente alla descrizione delle modalità di esecuzione riguardanti i controlli di secondo livello.

I controlli di primo livello sono organizzati e realizzati dai singoli Responsabili delle Linee di azione/area tematica rappresentati dalle DG regionali competenti per materia e ricomprendono sia gli interventi a regia regionale che a titolarità regionale. I controlli vertono sul rispetto dell'ammissibilità delle spese, sulla regolarità e completezza della documentazione trasmessa e sulla effettiva e regolare esecuzione delle operazioni. Si articolano poi in verifiche amministrative e di sistema, effettuate su base documentale per tutti i progetti finanziati e verifiche in loco, eseguite sia in fase di realizzazione che in fase di conclusione, su una parte delle operazioni selezionate a campione.

Nel corso del 2021 tutti i progetti ammessi a finanziamento sono stati oggetto di attività di controllo secondo le procedure previste dal Manuale, alla presentazione degli stati di avanzamento dei lavori o delle forniture. Sono stati effettuati: verifiche sul 100% dei documenti di spesa trasmessi dal beneficiario; controlli sulla coerenza della spesa sostenuta e sul periodo di spesa ammissibile; verifiche rispetto agli adempimenti giuridico-amministrativi; trasmissione ai soggetti beneficiari dei dati di monitoraggio, utilizzando apposite check list. Per i progetti finanziati e avviati, nel corso del 2020 sono state espletate anche verifiche in loco presso la sede dei beneficiari, ai fini dei controlli amministrativo-documentali.

17.1 Controlli in loco anno 2021

Nel corso dell'anno 2021, secondo quanto stabilito dal SIGECO, sono state effettuate alcuni controlli in loco "da remoto".

Le verifiche in loco sugli interventi vengono estratte su base campionaria secondo un'apposita metodologia di campionamento, predisposta dall'organismo competente per i controlli in loco (ART-

ER), Art-er, società *in house* della Regione Emilia-Romagna, che è anche l'organismo che effettua tali controlli, come designato dalla DGR n. 1691/2019.

Si segnala in particolare che a causa dell'epidemia Covid-19, sono state riviste temporaneamente le procedure delle verifiche in loco (atto dirigenziale Num. 3526 del 01 marzo 2021) effettuate dall'organismo designato. Queste modifiche prevedono controlli in modalità "da remoto" tramite l'acquisizione di apposite autocertificazioni da parte dei beneficiari, ai sensi del DPR 445/2000, ai fini del controllo documentale, e delle evidenze rispetto ai beni realizzati e/o acquisiti e agli obblighi di informazione e comunicazione per il controllo fisico, in coerenza alle procedure definite nei documenti allegati al "Sistema di gestione e controllo" del PSC.

Gli interventi estratti per i controlli "in itinere" nel 2021 sono i seguenti:

Codice Progetto	CUP	Titolo Progetto	Stato di avanzamento da monitoraggio	Controlli in loco esito
ERIS55	F36H18000010006	Piscina comunale di viale dello sport – Comune di Novellara	esecuzione lavori	positivo
ERIS64	C93I17000010005	Centro sportivo Rivabella - Rimini	esecuzione lavori	positivo
ERVS05	E37B15000220004	Teatro Golfarelli	esecuzione lavori	positivo

Gli interventi estratti per i controlli "ex post" nel 2021 sono i seguenti:

Codice Progetto	CUP	Titolo Progetto	Stato di avanzamento	Esito Controlli in loco
ERIS21	D74B10000300002	Polo natatorio di Pavullo	concluso	positivo
ERIS62	G64H16000720007	Manutenzione impianti sportivi – stadio Calbi	concluso	positivo
ERVS05	I96I18000040007	Auditorium Niccolò Paganini	concluso	positivo

Tutti i controlli in loco eseguiti hanno dato riscontri positivi.

18. ASSISTENZA TECNICA

Le attività di assistenza tecnica - ed in generale di coordinamento nell'ambito della gestione e attuazione degli interventi - sono state organizzate e gestite dalla Direzione Generale Risorse, Europa, Innovazione e Istituzioni (in passato DG Programmazione).

Le risorse dedicate all'assistenza tecnica hanno consentito di svolgere altresì un'intensa attività di coordinamento con il livello centrale, finalizzata a garantire il processo di attuazione complessiva dell'Intesa: attivazione degli organismi previsti dalla delibera CIPE n. 14/2006, verifica sullo stato di programmazione delle risorse, soprattutto riguardanti le risorse del Fondo per lo Sviluppo e la Coesione, verifica sul processo di attuazione degli APQ ricompresi nell'Intesa.

Nel corso del 2021, durante la prima seduta del CDS, la Regione ha proposto la riprogrammazione di risorse rese disponibili all'interno del Piano operativo FSC 2014-2020 della Regione Emilia-Romagna per il finanziamento di azioni di assistenza tecnica nell'ambito del PSC per un totale di € 159.988,71. La riprogrammazione è stata approvata.



19. INFORMAZIONE E PUBBLICITÀ

Relativamente al periodo di programmazione 2000-06 e 2007-13 nel corso degli ultimi anni, sono state promosse una serie di attività di informazione e pubblicità riguardanti gli interventi finanziati con le risorse del FSC, inseriti in APQ e afferenti all'Intesa Istituzionale di Programma.

Informazioni riguardanti l'Intesa Istituzionale di Programma e relativi Accordi di Programma Quadro sono presenti sul portale regionale. Altre fonti di informazione e pubblicità relative agli APQ sono presenti nei siti regionali di competenza delle DG coinvolte nell'attuazione dei medesimi Accordi. Negli ultimi anni, poi la Regione ha contribuito alla redazione di schede di progetti esemplari finanziati con il FSC nell'ambito delle pubblicazioni realizzate dal Ministero dello Sviluppo Economico, Dipartimento per lo Sviluppo e la Coesione economica, per il Forum PA 2010, nonché pubblicazioni del Catalogo FSC con CD nel 2011.

20. PROGETTI ESEMPLARI

Progetto esemplare N.01

	Programma: FSC 2014/2020	
	Piano Sviluppo e coesione della Regione Emilia-Romagna (Delibera CIPE n.22/2021)	
Titolo progetto: Interventi di riqualificazione della piscina estiva presso il centro sportivo comunale		
Regione: Emilia-Romagna Comune interessato: Comune di Sala Baganza (Parma)		
CUP: CUP E47D17000020006 Altri eventuali codici identificativi: ERIS 41		
Importo Finanziario: € 150.000,00 FSC € 75.000,00		
Data inizio: 21/09/2017		Data fine effettiva: 21/08/2020
Soggetto programmatore: Regione Emilia-Romagna Soggetto attuatore: Comune di Sala Baganza (Parma)		
Soggetto destinatario: Comune di Sala Baganza (Parma)		
Descrizione: La cultura della accessibilità è abbastanza recente rispetto ad un patrimonio edilizio ben più datato, in cui si è tenuto raramente conto della questione. Spesso occorrono pertanto, al fine di porre rimedio alle situazioni che coinvolgono il contesto esistente, interventi puntuali di adeguamento, da risolvere singolarmente, secondo un grado di priorità definito dalle esigenze dei suoi fruitori, dalla destinazione d'uso del bene, risorse finanziarie disponibili, ecc. Alla luce di tali considerazioni è stato redatto il progetto di riqualificazione della piscina estiva, collocata all'interno del centro sportivo comunale, in cui sono stati principalmente effettuati interventi di miglioramento della fruibilità della struttura, oltre che la manutenzione straordinaria del piano vasca e degli impianti di filtraggio. Rispetto alla fruibilità, sono stati individuati i livelli di accessibilità nell'impianto: parcheggi, biglietteria/ingresso, percorsi pedonali e area verde, spogliatoi e servizi igienici, piano vasca, vasca natatoria. Per ciascun livello sono state identificate le criticità e le soluzioni più idonee alla risoluzione delle stesse, in termini di abbattimento delle barriere architettoniche. Si è proceduto così a: - realizzare un percorso tattile LOGES per le persone non vedenti e ipovedenti, sul percorso alla biglietteria, con targa tattile, - realizzare rampe al posto di gradini nelle vasche lava piedi per garantire l'accesso al piano vasca con carrozzine, - migliorare l'accesso alla vasca natatoria tenendo conto delle diversità delle disabilità: è stata così realizzata una scala con corrimano, in grado di soddisfare una parte delle disabilità, con il		

pregio enorme di garantire l'accesso alla vasca in autonomia, mentre per le disabilità più gravi è stato acquistato un sollevatore mobile.

In relazione alla necessità di modificare e ampliare la vasca per la realizzazione della scala, per evitare la creazione di zone di discontinuità delle impermeabilizzazioni, si è proceduto al completo rifacimento del rivestimento della vasca e della canala perimetrale, con un telo continuo al fine di evitare possibili problemi di infiltrazione.

Infine, sono stati installati pannelli solari termici per la produzione di acqua calda sanitaria.

Figura 1 Inquadramento intervento



Figura 2 Ingresso con percorso LOGES a terra e mappa tattile



Figura 3 Lava piedi con rampa al posto del gradino



Figura 4 Scala di ingresso in vasca



Figura 5 Sollevatore mobile per ingresso in vasca



Figura 6 Solare termico per docce esterne ed interne



Progetto esemplare N.02

	Programma: FSC 2014/2020	
	Piano sviluppo e coesione della Regione Emilia-Romagna	
Titolo progetto: REALIZZAZIONE DELL'IMPIANTO NATATORIO DEL COMUNE DI PAVULLO NEL FRIGNANO		
Regione: Emilia-Romagna Provincia interessata: Modena Comune interessato: Pavullo nel Frignano		
CUP: D74B10000300002 Altri eventuali codici identificativi ERPT07		
Importo Finanziario: € 3.731.951,50 FSC € 499.992,87		
Data inizio: 26/06/2018 Data fine effettiva: 30/12/2019		
Soggetto programmatore: Regione Emilia-Romagna Soggetto attuatore: Comune di Pavullo nel Frignano		
Soggetto destinatario: Comune di Pavullo nel Frignano e unione dei Comuni del Frignano		
Descrizione: Descrizione: Il nuovo edificio del centro natatorio ospita le attività sportive, intese come impianto natatorio composto dalle tre vasche e relativi servizi, spogliatoi, magazzini, depositi e locali tecnici. Ad essi, inoltre, si aggiungono gli spazi ristoro bar, con accesso autonomo dall'esterno a garanzia		

dell'utilizzo anche d'estate in concomitanza all'apertura della piscina estiva, e gli spazi per tutti i servizi generali, di accoglienza e di amministrazione. La struttura, si compone di due distinti volumi edilizi, il primo adibito alla zona vasche di tipo prefabbricato, composto da telai in calcestruzzo armato a pilastri, il secondo adibito a spogliatoi è stato sottoposto alla sostituzione ed al ripristino degli elementi portanti con il mantenimento della muratura perimetrale. Il nuovo edificio del centro natatorio coniuga dunque la funzione sociale con la creazione di corsi appositi per l'avvicinamento al nuoto in età prescolare, corsi funzionali alle donne partorienti, al recupero della funzionalità fisica in seguito a traumi, allo svolgimento di attività rivolte alle persone diversamente abili, oltre ad implementare la funzione sportiva tramite la proposta di attività motorie di carattere multidisciplinare, legate al nuoto, alla ginnastica in acqua, a corsi di motricità, e funzione aggregativa tramite attività di promozione e aggregazione legate al mondo e ai valori dello sport.

Benefici:

- Adeguamento alle normative di prevenzione incendi;
- Adeguamento alla normativa sismica;
- Adeguamento alle norme di abbattimento delle barriere architettoniche;
- Contenimento umi energetici

Figura 1



Link al filmato di inaugurazione della piscina:

<https://youtu.be/cywZS8G06cY>

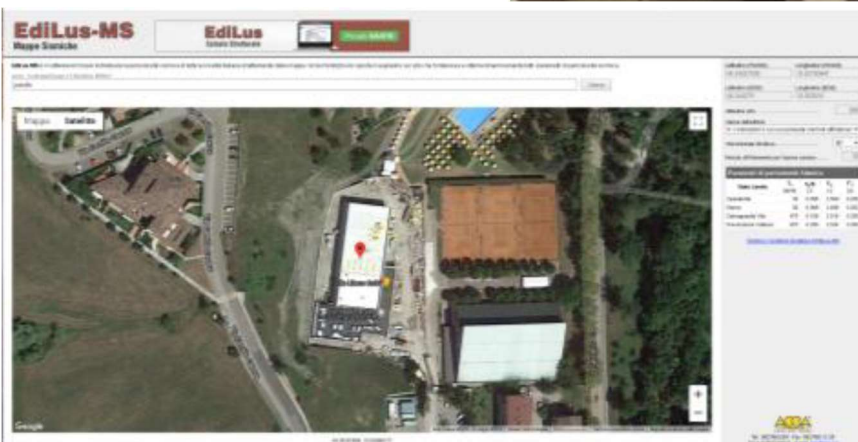

	<p>Programma: FSC 2014-2020</p> <p>Piano Sviluppo e coesione della Regione Emilia-Romagna</p> <p>Linea di azione e azione: LINEA DI AZIONE: "CULTURA - SPETTACOLO ai sensi della L.R. 13/1999"</p>	
<p>Titolo progetto: Interventi di miglioramento, riqualificazione e innovazione funzionale del Teatro Rasi del Comune di Ravenna</p>		
<p>Regione: Emilia-Romagna</p>		
<p>Provincia interessata: Ravenna</p>		
<p>Comune interessato: Ravenna</p>		
<p>CUP: C65I18000630006</p>		
<p>Altri eventuali codici identificativi CIG 871315749E</p>		
<p>Importo Finanziario: € 555.093,59</p>		
<p>FSC €: € 200.000,00</p>		
<p>Data inizio: 19/07/2021 17/02/2022</p>		<p>Data fine effettiva:</p>
<p>Soggetto programmatore: Regione Emilia-Romagna</p>		
<p>Soggetto attuatore: Provincia di Ravenna</p>		
<p>Soggetto destinatario: Provincia di Ravenna</p>		
<p>Descrizione:</p> <p>Il Teatro Luigi Rasi, costruito nell'ultimo decennio dell'Ottocento, occupa i locali dell'ex Chiesa monastica di Santa Chiara, ivi costruita nel 1250 da Chiara Da Polenta, insieme all'attiguo monastero francescano di Santo Stefano in Fundamento, e soppressa con editto napoleonico nel 1805.</p> <p>Sconsacrata come altri ex luoghi di culto a seguito delle confische napoleoniche, l'intera struttura fu dapprima adibita a "cavallerizza", funzione che mantenne fino al 1885 ospitando per un decennio spettacoli equestri, e a fine Ottocento, dopo l'acquisto da parte del Comune, convertita in teatro a seguito della richiesta nel 1904 di concessione del fabbricato da parte dell'Accademia Filodrammatica.</p> <p>Viene inaugurato nel 1892 e nel 1919 intitolato a Luigi Rasi, attore, drammaturgo e storico teatrale ravennate di fine ottocento. Dell'antica struttura rimane oggi l'abside, i cui pregevoli affreschi trecenteschi, staccati e restaurati, sono oggi visibili presso il Museo Nazionale di Ravenna. Dal 1991 il Rasi è gestito dalla Cooperativa Ravenna Teatro, Centro di produzione teatrale riconosciuto dal Ministero della Cultura, che vi svolge una grande parte delle proprie programmazioni, ed è casa delle produzioni delle compagnie Teatro delle Albe e Drammatico Vegetale. Il teatro Rasi, da sempre un luogo vivo e fortemente legato al contemporaneo: è sede di laboratori per gli studenti – la non-scuola del regista delle Albe Marco Martinelli – ed ospita intense attività teatrali e rassegne culturali di vario genere quali Ravenna Festival, che vi approda nel 1990. Si tratta di attività consolidate nel panorama culturale nazionale e internazionale, la cui continuità si apprezza per la sua perdurante eccellenza.</p> <p>La Cooperativa Ravenna Teatro si è impegnata, in condivisione con l'Amministrazione Comunale, in diversi interventi di ristrutturazione, i primi operati nel corso degli anni 2000 e 2007. Quest'ultimo conclusosi a febbraio 2022, ha portato a compimento due interventi avviati nel corso del 2021, l'uno relativo al rinforzo e consolidamento del solaio di copertura svolto su</p>		

incarico del Comune di Ravenna e il presente relativo ad opere interne di funzionalità e miglioramento, riqualificazione e innovazione funzionale.

Quest'ultima ristrutturazione restituisce alla città il Rasi strutturalmente modificato, forte del suo passato, ma profondamente contemporaneo, uno spazio di dimensione europea: la sala è ora dotata di una gradinata telescopica mobile, e ha trasformato l'area sotto la vecchia galleria in una sala autonoma. Nel riallestimento è stato inoltre posto fortemente l'accento sull'aspetto acustico, ulteriormente ottimizzato.

Benefici:

- Standard di allestibilità scenotecnica elevati con la possibilità di variazione degli allestimento nell'intera area del Teatro tramite l'installazione della tribuna telescopica per il pubblico, ampliamento del palco con pedane telescopiche, realizzazione di passerella tecnica aerea per appendimenti scenici, illuminotecnici e acustici;
- Nuova definizione delle superfici con dotazione di sistemi atti a formare una risposta acustica della sala tramite sistemi per l'uso di sorgenti naturali quale il parlato o lo strumentale con un elevato controllo delle riflessioni elevando i parametri di intelligibilità;
- Implemento attività con realizzazione di una nuova sala polivalente sottostante la galleria quale sala prove, sala conference;
- Ampliamento della visibilità della galleria mediante rimodulazione della pendenza dei gradoni;
- Adeguamento tecnico di prevenzione incendi aggiornando il luogo ai più alti standard di sicurezza;
- Ottimizzazione della gestione illuminotecnica ed energetica mediante aggiornamento degli apparati di illuminazione ordinaria ai recenti standard.



	<p>Programma: FSC 2014-2020</p> <p>Piano Sviluppo e coesione della Regione Emilia-Romagna</p> <p>Linea di azione e azione: LINEA DI AZIONE: "CULTURA - SPETTACOLO ai sensi della L.R. 13/1999"</p>	
<p>Titolo progetto: Interventi di manutenzione straordinaria e di messa a norma sismica del Teatro Comunale Gioachino Rossini</p>		
<p>Regione: Emilia-Romagna</p>		
<p>Provincia interessata: Ravenna</p>		
<p>Comune interessato: Lugo</p>		
<p>CUP: B42F15000220004</p>		
<p>Altri eventuali codici identificativi ERVS10</p>		
<p>Importo Finanziario: € 569.983,59, importo ammesso a contributo € 482.459,98 FSC € 241.229,98</p>		
<p>Data inizio: Settembre 2019</p>		
<p>Data fine effettiva: Ottobre 2021</p>		
<p>Soggetto programmatore: Regione Emilia-Romagna</p>		
<p>Soggetto attuatore: Comune di Lugo</p>		
<p>Descrizione:</p> <p>In questi anni il Teatro Rossini è stato oggetto di un vero e proprio restauro, coordinato dal settore Patrimonio del Comune di Lugo in collaborazione con il settore tecnico della Fondazione Teatro Rossini.</p> <p>Dopo l'ultimo, importante intervento del 1986, sono stati realizzati importanti lavori che hanno interessato la riduzione del rischio sismico, l'efficientamento energetico, il rifacimento delle principali condotte dell'impianto di riscaldamento, il potenziamento e l'ottimizzazione dell'impianto illuminotecnico interno ed esterno, il miglioramento del comfort interno, la ristrutturazione integrale del sistema stradale (Vicolo del Teatro, Largo Pratella, Via Amendola, la parte a ridosso della zona ovest), il rifacimento filologico della colorazione della facciata settecentesca, l'installazione di un sollevatore per gli allestimenti del palcoscenico, il nuovo sipario e nuove attrezzature per gli allestimenti del palcoscenico e le attività relative alla scenotecnica. Inoltre, sono state restaurate le raffigurazioni dei palchi del primo ordine facendo emergere le decorazioni originarie, attribuibili, per tipologia di immagini, riquadrature e colorazioni, ad alcune modalità pittoriche relative ai palchi teatrali del Bibiena.</p> <p>L'investimento sostenuto dal Comune di Lugo è stato di circa 2.150.000,00 euro, comprensivi di un contributo della Regione Emilia – Romagna.</p> <p>La Storia:</p> <p>Il Teatro Gioachino Rossini di Lugo è il teatro all'italiana più antico dell'Emilia-Romagna tra quelli in attività. Tra il 1758 e il 1760 vennero costruite le parti principali, su progetto di Ambrogio Petrocchi, a partire dal 1760 i lavori interni come la sistemazione del palcoscenico, della platea e dei palchi furono completati da Antonio Galli Bibiena. Il teatro venne intitolato a Gioachino Rossini nel 1859. L'inaugurazione ufficiale avvenne nell'agosto - settembre del 1759 con l'opera "Il Mercato di Malmantile" con musica di Domenico Fischietti su libretto di Carlo Goldoni, dopo l'innalzamento delle sole opere murarie esterne. Successivamente, il teatro ultimato venne</p>		

inaugurato durante la Fiera del 1761, con Cantone in Utica, dramma musicale su libretto del Metastasio. Al Rossini hanno suonato nel 1813 Nicolò Paganini e Arturo Toscanini nel 1902, fu anche teatro dove debuttò il compositore lughese Francesco Balilla Pratella. Non solo, una preziosa locandina ritrovata nel 2010 testimonia la presenza in orchestra, e precisamente al cembalo, dello stesso Rossini in occasione dell'opera La nobiltà delusa, rappresentata al Teatro Rossini nel 1806. Nel corso del Novecento fu adibito a cinema e, pur continuando a mantenere le funzioni di fulcro della vita cittadina, conobbe un progressivo declino. Dopo la Prima guerra mondiale e durante il ventennio fascista vi si tennero diverse manifestazioni di carattere sociale. Alcuni veglioni danzanti vi furono ospitati ancora nel secondo dopoguerra. Fu proprio il suo ruolo civico ed il ricordo degli antichi fasti a scongiurare la demolizione, anche se il Teatro venne chiuso al pubblico a metà degli anni '50 e restò inutilizzato per un intero trentennio.

Il 3 dicembre 1986, a seguito del restauro scientifico affidato all'architetto bolognese Pier Luigi Cervellati e quasi interamente finanziato dal Comune, con il contributo della Regione Emilia – Romagna dei tre istituti di credito locali, il Teatro Rossini riaprì per altri intensi trent'anni di programmazione, ospitando artisti di fama nazionale e internazionale, fino alla chiusura per il nuovo restauro del 2019.

Figura 1



Figura 2



Figura 3



APPENDICE

RELAZIONE ANNUALE DI ATTUAZIONE
PSC REGIONE EMILIA-ROMAGNA

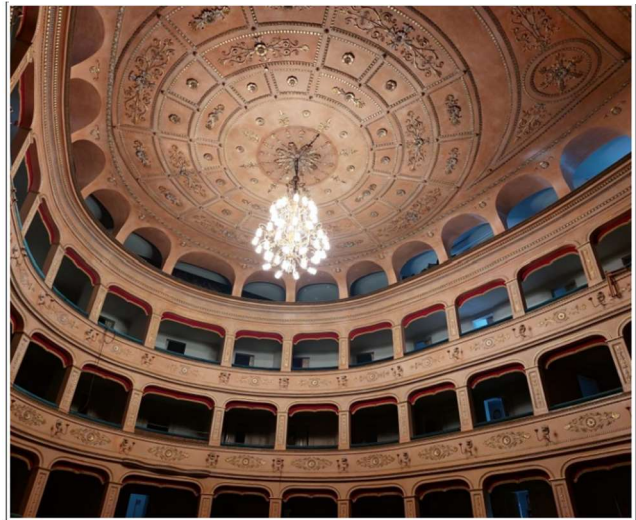
Programmazione 2000-2006 Piano sviluppo e coesione Regione Emilia-Romagna

Programmazione	Ex Accordi di Programma Quadro 2000/2006
-----------------------	---

Si prende ora in esame lo stato di attuazione procedurale con riferimento agli Accordi di Programma Quadro (APQ), relativamente ai progetti e alle iniziative messe in atto nel ciclo di programmazione delle risorse FSC 2000-2006.

L'Intesa Istituzionale di Programma, ai sensi della Legge 662/1996 sottoscritta il 22 marzo del 2000 tra la Regione Emilia-Romagna e il Governo, quale strumento di attuazione della politica regionale nazionale, ha avuto come finalità il perseguimento dell'obiettivo strategico di "contribuire allo sviluppo sostenibile dell'Emilia-Romagna", creando "un sistema territoriale regionale competitivo alla scala globale e dotato di capacità riproduttive e innovative sul piano sociale, culturale ed ambientale". L'Intesa è stata attuata tramite il ricorso agli Accordi di Programma Quadro e finanziata attraverso le risorse del Fondo per lo Sviluppo e Coesione (FSC, ex FAS, Fondo Aree Sottoutilizzate) oltre che con risorse regionali, degli enti locali, di privati e risorse dello Stato.

A partire dal 2001 sono stati sottoscritti venticinque Accordi di Programma Quadro, comprendenti anche i relativi Accordi Integrativi, in materia di Infrastrutture Viarie, Tutela delle Acque e Gestione Integrata delle Risorse Idriche, Società dell'Informazione, Ricerca e Innovazione, Riqualficazione Urbana, Sviluppo Locale, Trasporti, Beni Culturali, Bonifiche e Politiche Giovanili.

La programmazione 2000/2006 è quasi interamente conclusa: rimangono ancora attivi 4 interventi che rappresentano l'1% delle risorse destinate a questo ciclo.

Nel corso del 2020 si è svolta l'istruttoria tecnica coordinata congiuntamente da Dpcoe-Nuwap e ACT- Nuvec e svolta in collaborazione con MEG-RGS-IGRUE ai sensi dell'art. 44 del DL n. 34/2019 e s.m.i. a supporto anche dell'Accordo "Stato-Regione" per la parte relativa alle risorse FSC riferite ai diversi cicli di programmazione.

A seguito della ricognizione sono emerse risorse riprogrammabili per complessivi 0,9 milioni di euro derivanti da economie maturate dagli interventi attuati e/o in attuazione che sono stati assegnati alla riprogrammazione effettuata ai sensi dell'ex art. 241 e 242 del DL 34/2020 (Accordo per la riprogrammazione dei fondi europei a fronte all'emergenza da Covid-19).

Come effetto finale di tale ricognizione, il quadro complessivo relativo al 2000-2006 ammonta complessivamente a **148,90 milioni di euro**.

Le risorse complessivamente trasferite ad oggi ammontano a circa 147 milioni di euro.

Nella tavola a seguito (tabella B) è indicata la suddivisione delle risorse 2007/2013 per area tematica; si evidenzia inoltre lo stato di attuazione degli interventi in Attivi e Conclusi.

Tavole PSC ciclo 2000/2006

Tabella A risorse relative alla programmazione 2000/2006

<i>Area tematica</i>	PSC ATTIVO		PSC CHIUSO		TOTALI PSC €
	Risorse € relative a interventi in corso	Numero interventi	Risorse € relative a interventi completati	Num. interv	
<i>1 RICERCA E INNOVAZIONE</i>	-	-	7.620.942,70	10	7.620.942,70
<i>2 DIGITALIZZAZIONE</i>	-	-	5.746.101,72	6	5.746.101,72
<i>3 COMPETITIVITA' IMPRESE</i>	-	-	526.146,79	2	526.146,79
<i>4 ENERGIA</i>	-	-	-	-	-
<i>5 AMBIENTE E RISORSE NATURALI</i>	-	-	11.210.208,65	21	11.210.208,65
<i>6 CULTURA</i>	-	-	-	-	-

7 TRASPORTI E MOBILITA'	2.509.284,50	4	118.787.315,64	123	121.296.600,14
8 RIQUALIFICAZIONE URBANA	-	-	2.500.000,00	1	2.500.000,00
9 LAVORO E OCCUPABILITA'	-	-	-	-	-
10 SOCIALE E SALUTE	-	-	-	-	-
11 ISTRUZIONE E FORMAZIONE	-	-	-	-	-
12 CAPACITA' AMMINISTRATIVA	-	-	-	-	-
Totale risorse	2.509.284,50		146.390.715,50		148.900.000,00
Numero interventi		4		163	167

Tabella con i dati assestati ed integrati con la riprogrammazione dopo il primo comitato di sorveglianza PSC del 15 ottobre 2021, dati al 31 dicembre 2021

PIANO SVILUPPO E COESIONE REGIONE EMILIA-ROMAGNA

Appendice – Sezione ordinaria – Elenco interventi con assegnazione confermata

Valori in euro

Codice locale progetto	CUP	Titolo progetto	Area tematica	Settore di intervento	Ciclo di programmazione	Stato di attuazione	Costo pubblico complessivo	RISORSE FSC ASSEGNATE FSC post Cds	
EMIRCO5e	F72115000590002	Green Lab Valley Prototype		01 - RICERCA E INNOVAZIONE	01.02 STRUTTURE DI RICERCA	2000-2006	Completato	430.000,00	329.939,74
EMIRCO06e	E26D15002710008	Green Port - Tecnologie		01 - RICERCA E INNOVAZIONE	01.02 STRUTTURE DI RICERCA	2000-2006	Completato	1.380.000,00	689.939,75
EMIRCR/01	E14805000010001	PROGETTO DI RICERCA FINALIZZATO ALL'ABBATTIMENTO DEL PARTICOLATO NEI MOTORI DIESEL - II FASE		01 - RICERCA E INNOVAZIONE	01.01 RICERCA E SVILUPPO	2000-2006	Completato	1.165.672,40	1.165.672,40
EMIRCR/02	E24805000010001	PROGRAMMA DI RICERCA PER LA GESTIONE E IL RIUTILIZZO DEI SEDIMENTI LITORANEI		01 - RICERCA E INNOVAZIONE	01.01 RICERCA E SVILUPPO	2000-2006	Completato	491.441,25	491.441,25
EMIRCR/04	ES5E0700040008	CONTRATTO DI PROGRAMMA - S.C.A.R.L. - PROGRAMMI DI RICERCA APPLICATA		01 - RICERCA E INNOVAZIONE	01.01 RICERCA E SVILUPPO	2000-2006	Completato	511.249,08	315.941,39
EMIRDRI01	E81D060000080001	LABORATORIO PER LO STUDIO DELLA TURBOLENZA "CICLOPE"		01 - RICERCA E INNOVAZIONE	01.02 STRUTTURE DI RICERCA	2000-2006	Completato	611.565,00	611.565,00
EMIRDRI02	E66I06000020001	PROGRAMMA DI RICERCA E TRASFERIMENTO TECNOLOGICO PER L'INNOVAZIONE NEL SETTORE NAUTICO "NAU"		01 - RICERCA E INNOVAZIONE	01.01 RICERCA E SVILUPPO	2000-2006	Completato	691.570,33	691.570,33
EMIRDRI03	E75E06000020008	Programma pluriennale di ricerca di base nel settore agricolo - Contratto di Programma Basso Ferrarese		01 - RICERCA E INNOVAZIONE	01.01 RICERCA E SVILUPPO	2000-2006	Completato	1.164.196,91	324.872,84
EMIRERK02	E66I07000010001	STUDIO E RICERCA PER LA DEFINIZIONE DI UN SISTEMA DI GESTIONE DELLA SACCA DI GORO IN GRADO DI GARANTIRE		01 - RICERCA E INNOVAZIONE	01.01 RICERCA E SVILUPPO	2000-2006	Completato	100.000,00	100.000,00
EMIRERK04	E6I1090000000001	Sostegno allo sviluppo dei laboratori di ricerca nei campi della nautica e dell'energia del Tecnopolo di Ravenna		01 - RICERCA E INNOVAZIONE	01.02 STRUTTURE DI RICERCA	2000-2006	Completato	3.705.000,00	2.900.000,00
EMIRJFE02/B	J69D05000040002	Risezionamento sistema dei canali sbugliari nella sacca di Goro		05 - AMBIENTE E RISORSE NATURALI	05.02 RISORSE IDRICHE	2000-2006	Completato	454.949,75	454.949,75
EMIRJFE09	DD39548	Accordo di programma con CADF per la costruzione di condotta fognaria in via Corlo e potenziamento raccolta		05 - AMBIENTE E RISORSE NATURALI	05.02 RISORSE IDRICHE	2000-2006	Completato	77.468,53	77.468,53
EMIRJFE10	J96J03000460005	Adeguamento fognatura Scolo sud - Copparo		05 - AMBIENTE E RISORSE NATURALI	05.02 RISORSE IDRICHE	2000-2006	Completato	226.718,21	194.968,80
EMIRJFE13	H89D03000070002	Piano di gestione ed opere di ripristino morfologico ed idraulico del pSIC e ZPS "Valli di Comacchio" IT4060002		05 - AMBIENTE E RISORSE NATURALI	05.02 RISORSE IDRICHE	2000-2006	Completato	571.854,11	537.998,74
EMIRJFE14	E81D040000000001	Piano di gestione ed opere di ripristino morfologico ed idraulico del pSIC e ZPS "Valli di Comacchio" IT4060002		05 - AMBIENTE E RISORSE NATURALI	05.02 RISORSE IDRICHE	2000-2006	Completato	1.344.933,37	1.344.933,37
EMIRJPR01	DD39545	Opere di prevenzione e minimizzazione di calamità idrogeologiche connesse al sistema fognario depurativo del		05 - AMBIENTE E RISORSE NATURALI	05.02 RISORSE IDRICHE	2000-2006	Completato	1.202.366,88	1.202.366,88
EMIRJPR02	DD39546	Opere di prevenzione e minimizzazione di calamità idrogeologiche connesse al sistema fognario depurativo del		05 - AMBIENTE E RISORSE NATURALI	05.02 RISORSE IDRICHE	2000-2006	Completato	270.460,70	270.460,70
EMIRJPR03	DD39625	Risanamento igienico sanitario area del prosciutto - Allacci al collettore Val Parmossa in varie località		05 - AMBIENTE E RISORSE NATURALI	05.02 RISORSE IDRICHE	2000-2006	Completato	667.069,41	667.069,41
EMIRJPR05	DD39547	Risanamento ambientale territorio comunale dorsale Val Baganza loc. Borsano, Vigolone, Ramiano, Ravarano,		05 - AMBIENTE E RISORSE NATURALI	05.02 RISORSE IDRICHE	2000-2006	Completato	224.677,16	224.677,16
EMIRJPR06e	J32F07000020003	Adeguamento rete fognaria e impianto di trattamento Bosco		05 - AMBIENTE E RISORSE NATURALI	05.02 RISORSE IDRICHE	2000-2006	Completato	128.216,32	88.216,32
EMIRJPR07e	F39I07000040003	Ripristino e adeguamento rete fognaria		05 - AMBIENTE E RISORSE NATURALI	05.02 RISORSE IDRICHE	2000-2006	Completato	54.457,57	54.457,57
EMIRJPR08e	J89I06000040002	Ripristino e adeguamento rete fognaria		05 - AMBIENTE E RISORSE NATURALI	05.02 RISORSE IDRICHE	2000-2006	Completato	24.910,10	24.910,10
EMIRJPR09e	D43H07000050006	Impianto di depurazione Ghiare di Bercoeto e rete fognarie		05 - AMBIENTE E RISORSE NATURALI	05.02 RISORSE IDRICHE	2000-2006	Completato	204.464,97	105.373,52
EMIRJPR10e	D83H07000240006	Adeguamento depuratore capoluogo e reti fognarie		05 - AMBIENTE E RISORSE NATURALI	05.02 RISORSE IDRICHE	2000-2006	Completato	177.030,53	121.330,53
EMIRKFE02	E88B05000010001	Piano di gestione e opere di ripristino morfologico ed idraulico del SIC e ZPS - Valli di Comacchio - IT406002 - La		05 - AMBIENTE E RISORSE NATURALI	05.02 RISORSE IDRICHE	2000-2006	Completato	1.348.059,88	1.348.059,88
EMIRKFE03	E81D05000020001	Piano di gestione e opere di ripristino morfologico ed idraulico del SIC e ZPS - Valli di Comacchio - IT406002 - La		05 - AMBIENTE E RISORSE NATURALI	05.02 RISORSE IDRICHE	2000-2006	Completato	556.182,33	556.182,33
EMIRURQ1	C88D05000120006	PRU Marina Centro: Centro Servizi		08 - RIQUALIFICAZIONE URBANA	08. 01 EDILIZIA E SPAZI PUBBLICI	2000-2006	Completato	2.500.000,00	2.500.000,00
EMIRYLAG03	J13C07000040002	Costruzione condotta fognaria in via G. Matteotti		05 - AMBIENTE E RISORSE NATURALI	05.02 RISORSE IDRICHE	2000-2006	Completato	271.824,69	271.824,69
EMIRYRER01	E68G07000030001	Consolidamento del manufatto di regolazione idraulica tra la Sacca di Goro e il Po di Goro		05 - AMBIENTE E RISORSE NATURALI	05.02 RISORSE IDRICHE	2000-2006	Completato	1.077.617,20	1.077.617,20
EMIRYRER02	E68G07000040001	Ripristino dell'ufficiosità idraulica della Sacca di Goro		05 - AMBIENTE E RISORSE NATURALI	05.02 RISORSE IDRICHE	2000-2006	Completato	599.996,04	599.996,04
EMIRYRER03	E68G09000020001	Riqualificazione ambientale e funzionale della Valle di Gorino in Sacca di Goro mediante scavo di canali sbugliari		05 - AMBIENTE E RISORSE NATURALI	05.02 RISORSE IDRICHE	2000-2006	Completato	998.966,89	998.966,89
EMIRYRER04	E68G09000030001	Riqualificazione ambientale e funzionale delle Foci del Po di Volano in sacca di Goro mediante scavo di canali sbugliari		05 - AMBIENTE E RISORSE NATURALI	05.02 RISORSE IDRICHE	2000-2006	Completato	988.380,24	988.380,24
EMISIFE01/SI/B	DD39719	ATTIVAZIONE DI SERVIZI INFRASTRUTTURALI NEL BASSO FERRARESE		02 - DIGITALIZZAZIONE	02.01 CONNETTIVITÀ DIGITALE	2000-2006	Completato	1.263.600,00	1.263.600,00
EMISIFE01/SI/C1	DD39797	REALIZZAZIONE RETE PRIVATA BANDA LARGA PER LA PUBBLICA AMMINISTRAZIONE - 2° STRALCIO STRADA		02 - DIGITALIZZAZIONE	02.01 CONNETTIVITÀ DIGITALE	2000-2006	Completato	2.516.874,72	2.516.874,72
EMISKS01A	E24C06000020001	SERVIZI A LARGA BANDA PER L'INTEGRAZIONE DI COMUNITA' MONTANE NELLA REGIONE EMILIA- ROMAGNA: F		02 - DIGITALIZZAZIONE	02.01 CONNETTIVITÀ DIGITALE	2000-2006	Completato	158.795,00	158.795,00
EMISKS01B	DD39837	SERVIZI A LARGA BANDA PER L'INTEGRAZIONE DI COMUNITA' MONTANE NELLA REGIONE EMILIA- ROMAGNA: F		02 - DIGITALIZZAZIONE	02.01 CONNETTIVITÀ DIGITALE	2000-2006	Completato	100.000,00	100.000,00
EMISLFC01/R	DD39537	Ampliamento e razionalizzazione della struttura fieristica della Moia		03 - COMPETITIVITA' IMPRESE	03.01 INDUSTRIA E SERVIZI	2000-2006	Completato	121.438,10	61.723,16
EMISLFC02/R	DD39538	Ampliamento e modernizzazione del mattatoio comunale		03 - COMPETITIVITA' IMPRESE	03.01 INDUSTRIA E SERVIZI	2000-2006	Completato	663.517,77	464.423,63
EMISLFC04/R	DD39540	Lavori di manutenzione straordinaria di alcune strade comunali e vicinali di uso pubblico		07 - TRASPORTI E MOBILITA'	07.05 MOBILITÀ URBANA	2000-2006	Completato	556.670,66	373.031,86
EMISWSY01	E44C07000030001	SERVIZIO A LARGA BANDA PER L'INTEGRAZIONE DI COMUNITA' MONTANE NELLA REGIONE EMILIA ROMAGNA: R		02 - DIGITALIZZAZIONE	02.01 CONNETTIVITÀ DIGITALE	2000-2006	Completato	256.608,00	256.608,00
EMISWSY02	E34C07000010003	SERVIZI A LARGA BANDA PER L'INTEGRAZIONE DI COMUNITA' MONTANE NELLA REGIONE EMILIA ROMAGNA: R		02 - DIGITALIZZAZIONE	02.01 CONNETTIVITÀ DIGITALE	2000-2006	Completato	2.845.844,00	1.450.224,00
EMITRTR1	F21H91000000008	Nuovo nodo intermodale di interscambio tra le linee AV/AC Milano-Bologna, la linea ferroviaria Reggio Emilia		07 - TRASPORTI E MOBILITA'	07.02 TRASPORTO FERROVIARIO	2000-2006	Completato	35.000.000,00	35.000.000,00
EMIVSRER05	D61802000060002	SS.586 di Val d'Aveto - Lavori urgenti per la sistemazione della pendice a monte della sede stradale e per la sta		07 - TRASPORTI E MOBILITA'	07.01 TRASPORTO STRADALE	2000-2006	Completato	2.429.413,25	2.429.413,25
EMIVSRER06	C53D02000000002	SS.513 di Val d'Enza - Rettifica altimetrica della traversa interna dell'abitato di Vetto d'Enza (RE)		07 - TRASPORTI E MOBILITA'	07.01 TRASPORTO STRADALE	2000-2006	Completato	288.699,22	288.699,22
EMIVSRER07	C81804000380001	SS.513 di Val d'Enza - progetto razionalizzazione e ammodernamento variante sottopasso ferroviario a Ciano d		07 - TRASPORTI E MOBILITA'	07.01 TRASPORTO STRADALE	2000-2006	Completato	1.546.778,52	1.546.778,52
EMIVSRER08	C54E020000960002	PROGETTO DI AMPLIAMENTO E RAZIONALIZZAZIONE DELL'INCROCIO TRA LA SP.57 DI VAL DI LONZA E LA SS.513		07 - TRASPORTI E MOBILITA'	07.01 TRASPORTO STRADALE	2000-2006	Completato	634.490,13	634.490,13
EMIVSRER09	C51802000100002	VARIANTE ALLA SP.57 DI VAL DI LONZA - TRATTO VETTO-RAMISETO - RAZIONALIZZAZIONE DEL TRATTO IN COM		07 - TRASPORTI E MOBILITA'	07.01 TRASPORTO STRADALE	2000-2006	Completato	492.221,15	492.221,15
EMIVSRER10	C51802000080002	VARIANTE ALLA SP.57 DI VAL DI LONZA - TRATTO VETTO-RAMISETO - COSTRUZIONE DEL NUOVO PONTE SUL TO		07 - TRASPORTI E MOBILITA'	07.01 TRASPORTO STRADALE	2000-2006	Completato	1.009.300,90	1.009.300,90
EMIVSRER11	G11802000130001	EX SS 9 TER "DEL RABBI" - LAVORI PER IL MIGLIORAMENTO DELLA VIABILITA' FRA IL Km 34+000 E IL Km 34+280		07 - TRASPORTI E MOBILITA'	07.01 TRASPORTO STRADALE	2000-2006	Completato	722.475,20	722.475,20
EMIVSRER12	G94E02000000003	EX SS 310 "DEL BIDENTE" - AMMODERNAMENTO IN SEDE DEL TRATTO COMPRESO FRA LOCALITA' GUALDO (CO		07 - TRASPORTI E MOBILITA'	07.01 TRASPORTO STRADALE	2000-2006	Completato	3.944.180,00	3.169.494,65
EMIVSRER13	D71805000010005	POTENZIAMENTO VIABILITA' DI ACCESSO NUOVO POLO OSPEDALIERO DEL BASSO FERRARESE - REALIZZAZIONE		07 - TRASPORTI E MOBILITA'	07.01 TRASPORTO STRADALE	2000-2006	Completato	3.838.517,28	2.582.284,50
EMIVSRER14	J28I04000020002	POTENZIAMENTO NUOVA VIABILITA' DI ACCESSO NUOVO POLO OSPEDALIERO BASSO FERRARESE - RETE VIARIA		07 - TRASPORTI E MOBILITA'	07.01 TRASPORTO STRADALE	2000-2006	Completato	3.215.344,54	3.215.344,54
EMIVSRER15	D81803000140006	POTENZIAMENTO VIABILITA' DI ACCESSO NUOVO POLO OSPEDALIERO BASSO FERRARESE - REALIZZAZIONE NUO		07 - TRASPORTI E MOBILITA'	07.01 TRASPORTO STRADALE	2000-2006	Completato	1.904.524,59	1.032.913,80
EMIVSRER16	J26G01000010002	VIABILITA' PROVINCIALE DI ACCESSO AL NUOVO POLO OSPEDALIERO BASSO FERRARESE - VALLI OPIPIO		07 - TRASPORTI E MOBILITA'	07.01 TRASPORTO STRADALE	2000-2006	Completato	6.190.257,83	5.693.937,31
EMIVSRER17	J28I03000020002	POTENZIAMENTO NUOVA VIABILITA' DI ACCESSO NUOVO POLO OSPEDALIERO BASSO FERRARESE - RETE VIARIA		07 - TRASPORTI E MOBILITA'	07.01 TRASPORTO STRADALE	2000-2006	Completato	543.954,08	543.954,08
EMIVSRER18	J26G02000010002	POTENZIAMENTO NUOVA VIABILITA' DI ACCESSO NUOVO POLO OSPEDALIERO BASSO FERRARESE - RETE VIARIA		07 - TRASPORTI E MOBILITA'	07.01 TRASPORTO STRADALE	2000-2006	Completato	1.529.754,46	1.342.787,90
EMIVSRER19	J26G02000020002	POTENZIAMENTO NUOVA VIABILITA' DI ACCESSO NUOVO POLO OSPEDALIERO BASSO FERRARESE - RETE VIARIA		07 - TRASPORTI E MOBILITA'	07.01 TRASPORTO STRADALE	2000-2006	Completato	539.877,44	607.657,48
EMIVTBO01	C68E04000000002	Consolidamento di tratti stradali esistenti, realizzazione di nuovi tratti e di raccordo e rotonda alla viabilita' esis		07 - TRASPORTI E MOBILITA'	07.01 TRASPORTO STRADALE	2000-2006	Completato	516.058,70	516.456,90
EMIVTFE01	E11803000110005	Costruzione di rotondella fra Via Wagner e Via Fabbri di Ferrara		07 - TRASPORTI E MOBILITA'	07.01 TRASPORTO STRADALE	2000-2006	Completato	359.286,73	173.004,34
EMIVTFE02A	J97H03000690011	Lavori di manutenzione straordinaria sede stradale Cesta-Cologna- Manutenzione straordinaria strade : Vie in		07 - TRASPORTI E MOBILITA'	07.01 TRASPORTO STRADALE	2000-2006	Completato	144.450,00	144.450,00
EMIVTFE02B	J97H03000690021	Lavori di manutenzione straordinaria sede stradale Cesta-Cologna- Costruzione nuova condotta fognaria per c		07 - TRASPORTI E MOBILITA'	07.01 TRASPORTO STRADALE	2000-2006	Completato	32.400,00	32.400,00
EMIVTFE02C	J97H03000690031	Lavori di manutenzione straordinaria sede stradale Cesta-Cologna- Assetto urbano 2° stralcio		07 - TRASPORTI E MOBILITA'	07.01 TRASPORTO STRADALE	2000-2006	Completato	31.278,80	32.150,00
EMIVTFE03	J97H03000700001	Lavori di manutenzione straordinaria viabilita' frazioni: Via Casal del Lupo (Sabbioncello-S.Vittore), Via Lantern		07 - TRASPORTI E MOBILITA'	07.01 TRASPORTO STRADALE	2000-2006	Completato	273.352,49	271.605,02
EMIVTFE04	E97H03000310001	Manutenzione straordinaria Via Mullinetto - Brazzolo		07 - TRASPORTI E MOBILITA'	07.01 TRASPORTO STRADALE	2000-2006	Completato	42.339,17	45.282,86
EMIVTFE06	E97H03000320001	Lavori di realizzazione Progetto urbano Coccanelle - Cesta		07 - TRASPORTI E MOBILITA'	07.01 TRASPORTO STRADALE	2000-2006	Completato	59.083,91	59.083,91
EMIVTFE07	E97H03000330001	Interventi infrastrutturali frazioni del Comune di Copparo		07 - TRASPORTI E MOBILITA'	07.01 TRASPORTO STRADALE	2000-2006	Completato	120.007,44	120.000,00
EMIVTFE08	E91803000000001	Comune di Copparo: urbanizzazione aree produttive - Via Primiticello (nuova viabilita' per estendimento area pr		07 - TRASPORTI E MOBILITA'	07.01 TRASPORTO STRADALE	2000-2006	Completato	404.690,38	354.000,00
EMIVTFE11	E84E03000040001	Ristrutturazione delle principali opere di urbanizzazione del centro abitato - Viabilita'		07 - TRASPORTI E MOBILITA'	07.01 TRASPORTO STRADALE	2000-2006	Completato	317.621,00	317.621,00

PIANO SVILUPPO E COESIONE REGIONE EMILIA-ROMAGNA

Appendice – Sezione ordinaria – Elenco interventi con assegnazione confermata

Valori in euro

Codice locale progetto	CUP	Titolo progetto	Area tematica	Settore di intervento	Ciclo di programmazione	Stato di attuazione	Costo pubblico complessivo	RISORSE FSC ASSEGNATE FSC post Cds
EMIVTFE12	D41804000120001	Costruzione di pista ciclabile finalizzata alla mobilità 'sostenibile nei centri abitati del Comune di Berra	07 - TRASPORTI E MOBILITA'	07.05 - MOBILITA' URBANA	2000-2006	Completato	826.282,91	826.331,04
EMIVTRA01	E71803000010008	Realizzazione interventi idonei a regolare la velocità - Impianto semaforico centro storico di Fognano	07 - TRASPORTI E MOBILITA'	07.01 TRASPORTO STRADALE	2000-2006	Completato	73.766,48	51.645,69
EMIVTRA02	E81803000100005	Costruzione di rotatoria nell'intersezione fra Via Romea nord e Via E. Mattei di Ravenna	07 - TRASPORTI E MOBILITA'	07.01 TRASPORTO STRADALE	2000-2006	Completato	514.834,89	250.000,00
EMIVTRE01/A	E67H03000100001	Riqualificazione e messa in sicurezza infrastrutture viarie nel Comune di Castelnuovo Ne' Monti - Riqualificazione	07 - TRASPORTI E MOBILITA'	07.01 TRASPORTO STRADALE	2000-2006	Completato	154.937,07	80.000,00
EMIVTRE01/B	E67H03000110001	Riqualificazione e messa in sicurezza infrastrutture viarie nel Comune di Castelnuovo ne' Monti - Riqualificazione	07 - TRASPORTI E MOBILITA'	07.01 TRASPORTO STRADALE	2000-2006	Completato	206.582,76	200.000,00
EMIVTRE01/C	E67H03000120001	Riqualificazione e messa in sicurezza infrastrutture viarie nel Comune di Castelnuovo ne' Monti - Riqualificazione	07 - TRASPORTI E MOBILITA'	07.01 TRASPORTO STRADALE	2000-2006	Completato	361.519,83	138.000,00
EMIVTRE01/D	E67H03000130001	Riqualificazione e messa in sicurezza infrastrutture viarie nel Comune di Castelnuovo ne' Monti - Rifacimento m	07 - TRASPORTI E MOBILITA'	07.01 TRASPORTO STRADALE	2000-2006	Completato	258.228,45	200.000,00
EMIVUB002Va	D54E02000040001	Viabilità comunale finalizzata alla messa in sicurezza del tratto urbano della S.P. "Madolma" e accessibilità al nu	07 - TRASPORTI E MOBILITA'	07.01 TRASPORTO STRADALE	2000-2006	Completato	160.000,00	160.000,00
EMIVUB002Vb	D54E03000170001	Viabilità comunale finalizzata alla messa in sicurezza del tratto urbano della S.P. "Madolma" e accessibilità al nu	07 - TRASPORTI E MOBILITA'	07.01 TRASPORTO STRADALE	2000-2006	Completato	330.000,00	330.000,00
EMIVUB002Vc	D51805000290001	Viabilità comunale finalizzata alla messa in sicurezza del tratto urbano della S.P. "Madolma" e accessibilità al nu	07 - TRASPORTI E MOBILITA'	07.01 TRASPORTO STRADALE	2000-2006	Completato	118.006,06	118.000,00
EMIVUB002Vd	D56F0500004001	Viabilità comunale finalizzata alla messa in sicurezza del tratto urbano della S.P. "Madolma" e accessibilità al nu	07 - TRASPORTI E MOBILITA'	07.01 TRASPORTO STRADALE	2000-2006	Completato	210.177,82	210.000,00
EMIVUB001/V	D51803000260001	Viabilità comunale finalizzata alla messa in sicurezza del tratto urbano della S.P. "Madolma" e accessibilità nuov	07 - TRASPORTI E MOBILITA'	07.01 TRASPORTO STRADALE	2000-2006	Completato	216.429,01	215.000,00
EMIVVFC01/V	G54E05000010001	Ex S.S. 71 "Umbro Casentinese". Riqualificazione del tratto compreso fra l'innesto con la S.P. 137 "Tiberina" ed	07 - TRASPORTI E MOBILITA'	07.01 TRASPORTO STRADALE	2000-2006	Completato	846.000,00	846.000,00
EMIVVFC02/V	G24E05000010001	EX S.S. 310 "del Bidente". Riqualificazione del tratto compreso fra le località "Corniolo" e "Campigna"	07 - TRASPORTI E MOBILITA'	07.01 TRASPORTO STRADALE	2000-2006	Completato	878.799,71	878.799,71
EMIVVFE01/V	C37H04000180004	Manutenzione straordinaria e messa in sicurezza viabilità aree Ob. 2 "Basso Argentano". Primo stralcio	07 - TRASPORTI E MOBILITA'	07.01 TRASPORTO STRADALE	2000-2006	Completato	247.228,39	247.228,39
EMIVVFE02Va	C37H05000660001	Manutenzione straordinaria e messa in sicurezza viabilità aree Ob.2 "Basso Argentano". Secondo stralcio - Lott	07 - TRASPORTI E MOBILITA'	07.01 TRASPORTO STRADALE	2000-2006	Completato	473.455,68	473.455,68
EMIVVFE02Vb	C37H05000660011	Manutenzione straordinaria e messa in sicurezza viabilità aree Ob.2 "Basso Argentano". Secondo stralcio - Lott	07 - TRASPORTI E MOBILITA'	07.01 TRASPORTO STRADALE	2000-2006	Completato	322.000,00	322.000,00
EMIVVFE03/V	C37H05000030001	Manutenzione straordinaria e messa in sicurezza viabilità aree Ob.2 "Basso Argentano". Terzo stralcio.	07 - TRASPORTI E MOBILITA'	07.01 TRASPORTO STRADALE	2000-2006	Completato	209.999,50	209.999,50
EMIVVFE04/V	C33D04000020004	Rifacimento ponte stradale scolo Parata - via Gorizia in Bando - Argenta	07 - TRASPORTI E MOBILITA'	07.01 TRASPORTO STRADALE	2000-2006	Completato	155.000,00	155.000,00
EMIVVFE05/V	J97H05000020001	Messa in sicurezza viabilità rurale aree Ob.2. Comuni di Copparo, Formignano, Tresigallo	07 - TRASPORTI E MOBILITA'	07.01 TRASPORTO STRADALE	2000-2006	Completato	372.067,46	372.067,46
EMIVVFE06/V	J28H04000020002	Potenziamento della viabilità di accesso al nuovo Polo ospedaliero del Basso Ferrarese - Lotto A - Opere di con	07 - TRASPORTI E MOBILITA'	07.01 TRASPORTO STRADALE	2000-2006	Completato	399.851,52	399.851,52
EMIVVFE07/V	J28H03000020002	Potenziamento della viabilità di accesso al nuovo Polo ospedaliero del Basso Ferrarese - Lotto B - Opere di con	07 - TRASPORTI E MOBILITA'	07.01 TRASPORTO STRADALE	2000-2006	Completato	75.747,12	75.747,12
EMIVVRA01/V	C31804000230002	Circonvallazione Nord - Via Romea Nord/Via delle Industrie - (4°stralcio)	07 - TRASPORTI E MOBILITA'	07.01 TRASPORTO STRADALE	2000-2006	Completato	4.516.975,19	2.582.000,00
EMIVVTA01	G11803000250002	RAZIONALIZZAZIONE E MESSA IN SICUREZZA DELLA EX SS 9 TER DEL RABBI IN LOCALITA' PONTE FANTELLA	07 - TRASPORTI E MOBILITA'	07.01 TRASPORTO STRADALE	2000-2006	Completato	4.097.714,27	4.097.714,27
EMIVVTA02	B97H06000530002	LAVORI DI COLLEGAMENTO VIA FERRARESE CON TANGENZIALE OVEST	07 - TRASPORTI E MOBILITA'	07.01 TRASPORTO STRADALE	2000-2006	Completato	1.934.312,88	1.934.312,88
EMIVXSAI01a	G97H07000460003	MESSA IN SICUREZZA DELLA SP N.4 "DEL BIDENTE" NEI COMUNI DI GALEATA E SANTA SOFIA E DEI CENTRI ABITA	07 - TRASPORTI E MOBILITA'	07.01 TRASPORTO STRADALE	2000-2006	In corso	1.400.000,00	1.400.000,00
EMIVXSAI02	G44E06000170002	S.P. 40 BADIA-S.PAOLA: ADEGUAMENTO E MESSA IN SICUREZZA DEL TRATTO CENTO - SANTA PAOLA - FONDO V	07 - TRASPORTI E MOBILITA'	07.01 TRASPORTO STRADALE	2000-2006	Completato	900.000,00	900.000,00
EMIVXSAI03	C61807000100002	ASSE VAL D'ENZA: VARIANTE ALLA SP131R IN COMUNE DI CANOSSA - PRIMO STRALCIO TRATTO DA RIO VICO A	07 - TRASPORTI E MOBILITA'	07.01 TRASPORTO STRADALE	2000-2006	Completato	990.061,10	1.000.000,00
EMIVXSAI04	D37H07000050005	INTERVENTO DI MIGLIORAMENTO E RETTIFICA STRADALE IN LOCALITA' PONTE GROppo SULLA SP665R MASSES	07 - TRASPORTI E MOBILITA'	07.01 TRASPORTO STRADALE	2000-2006	Completato	2.996.914,32	2.920.000,00
EMIVXSAI05a	H51808000070002	OPERE DI MESSA IN SICUREZZA DEL COLLEGAMENTO FRA LA STRADA STATALE N. 45 DI VAL TREBBIA E L'ABITAT	07 - TRASPORTI E MOBILITA'	07.01 TRASPORTO STRADALE	2000-2006	Completato	298.700,00	298.700,00
EMIVXSAI05b	H518080000800002	OPERE DI MESSA IN SICUREZZA DEL COLLEGAMENTO FRA LA STRADA STATALE N. 45 DI VAL TREBBIA E L'ABITAT	07 - TRASPORTI E MOBILITA'	07.01 TRASPORTO STRADALE	2000-2006	Completato	206.000,00	206.000,00
EMIVXSAI05c	H518080000900002	OPERE DI MESSA IN SICUREZZA DEL COLLEGAMENTO FRA LA STRADA STATALE N. 45 DI VAL TREBBIA E L'ABITAT	07 - TRASPORTI E MOBILITA'	07.01 TRASPORTO STRADALE	2000-2006	Completato	165.903,32	166.500,00
EMIVXSAI06	G57H08000090001	EX SS.324 RIQUALIFICAZIONE ED ADEGUAMENTO NORMATIVO PONTI E MANUFATTI	07 - TRASPORTI E MOBILITA'	07.01 TRASPORTO STRADALE	2000-2006	Completato	842.016,02	850.000,00
EMIVXSAI07	J74E06000060002	RAZIONALIZZAZIONE E MESSA IN SICUREZZA CON ELIMINAZIONE PUNTI CRITICI LUNGO LA EX SS N.302 BRISIGH	07 - TRASPORTI E MOBILITA'	07.01 TRASPORTO STRADALE	2000-2006	Completato	1.132.415,47	1.132.415,47
EMIVXSAI08	J74E06000060002	RAZIONALIZZAZIONE E MESSA IN SICUREZZA CON ELIMINAZIONE DI PUNTI CRITICI LUNGO LA EX SS N.302 BRISIGH	07 - TRASPORTI E MOBILITA'	07.01 TRASPORTO STRADALE	2000-2006	In corso	582.284,50	582.284,50
EMIVXSAI09	D97H08000330002	MANUTENZIONE STRAORDINARIA E MESSA IN SICUREZZA DELLA VIABILITA' LOCALE IN PORTOMAGGIORE	07 - TRASPORTI E MOBILITA'	07.01 TRASPORTO STRADALE	2000-2006	Completato	249.961,82	250.000,00
EMIVXSAI10	J27H07000140006	LAVORI DI MESSA IN SICUREZZA DELLE STRADE DELLA VIABILITA' LOCALE	07 - TRASPORTI E MOBILITA'	07.01 TRASPORTO STRADALE	2000-2006	Completato	244.188,76	250.000,00
EMIVXSAI11b	J41806000560005	LAVORI DI REALIZZAZIONE DI UNA PISTA CICLABILE FRA VOGHIERA E GUALDO - LOTTO 2	07 - TRASPORTI E MOBILITA'	07.01 TRASPORTO STRADALE	2000-2006	Completato	318.622,94	250.000,00
EMIVXSAI12	C97H07000500001	MANUTENZIONE STRAORDINARIA VIABILITA' COMUNALE - MESSA IN SICUREZZA TRATTE STRADALI EXTRAURBA	07 - TRASPORTI E MOBILITA'	07.01 TRASPORTO STRADALE	2000-2006	Completato	249.888,25	250.000,00
EMIVXSAI13	C97H06000640001	VARIE STRADE COMUNALI IN AREA OB.2 "BASSO ARGENTANO" - LAVORI DI CONSOLIDAMENTO E MESSA IN SIC	07 - TRASPORTI E MOBILITA'	07.01 TRASPORTO STRADALE	2000-2006	Completato	299.830,48	300.000,00
EMIVXSAI14	E87H07000590001	INTERVENTI DI MANUTENZIONE STRAORDINARIA DELLA VIABILITA' COMUNALE FINALIZZATI AL MIGLIORAMENT	07 - TRASPORTI E MOBILITA'	07.01 TRASPORTO STRADALE	2000-2006	Completato	246.128,76	250.000,00
EMIVXSAI15	F47H08000650004	MESSA IN SICUREZZA VIABILITA' LOC. BOSCO	07 - TRASPORTI E MOBILITA'	07.01 TRASPORTO STRADALE	2000-2006	Completato	915.000,00	300.000,00
EMIVXSAI16	D57H08000550006	INTERVENTI DI MESSA IN SICUREZZA STRADE - TRATTI STRADALI IN LIDO DI SPINA	07 - TRASPORTI E MOBILITA'	07.01 TRASPORTO STRADALE	2000-2006	Completato	394.280,45	300.000,00
EMIVXSAI17	G51807000240001	INTERVENTO DI MESSA IN SICUREZZA VIABILITA' LOCALE: REALIZZAZIONE DI PISTA CICLABILE IN FREGIO ALLA S.	07 - TRASPORTI E MOBILITA'	07.01 TRASPORTO STRADALE	2000-2006	Completato	249.943,34	250.000,00
EMIVXSAI18	B67H07000720001	RIQUALIFICAZIONE E MESSA IN SICUREZZA VIABILITA' DI ACCESSO AL PORTO VECCHIO	07 - TRASPORTI E MOBILITA'	07.01 TRASPORTO STRADALE	2000-2006	Completato	204.147,61	229.808,00
EMIVXSAI19	J76G07000540001	RIQUALIFICAZIONE DEL SISTEMA DI VIABILITA' RURALE - AREA OB.2 "BASSO FERRARESE" VARIANTE SP 29 - COS	07 - TRASPORTI E MOBILITA'	07.01 TRASPORTO STRADALE	2000-2006	Completato	216.978,40	250.000,00
EMIVXSAI20	J71807000090001	PROGRAMMA UNITARIO REGIONALE DI MESSA IN SICUREZZA DEL SISTEMA VIARIO LOCALE - NUOVA PISTA CICL	07 - TRASPORTI E MOBILITA'	07.01 TRASPORTO STRADALE	2000-2006	Completato	220.195,66	250.000,00
EMIVXSAI21	D47H07000580001	LAVORI DI MANUTENZIONE STRAORDINARIA E MESSA IN SICUREZZA DELLA STRADA COMUNALE "LOCALITA' DI	07 - TRASPORTI E MOBILITA'	07.01 TRASPORTO STRADALE	2000-2006	Completato	240.622,40	300.000,00
EMIVXSAI22	H17H08000350001	MESSA IN SICUREZZA VIABILITA' COMUNALE - "VIA COPPARO - VIA MARABINO"	07 - TRASPORTI E MOBILITA'	07.01 TRASPORTO STRADALE	2000-2006	Completato	243.467,83	250.000,00
EMIVXSAI23	D51807000450002	MESSA IN SICUREZZA DI VIA DEL MARE, NEL TRATTO DA VIA CANOVA AL CONFINE COMUNALE DI TRESIGALLO -	07 - TRASPORTI E MOBILITA'	07.01 TRASPORTO STRADALE	2000-2006	Completato	250.000,00	250.000,00
EMIVXSAI24	J67H07000640001	MANUTENZIONE STRAORDINARIA E MESSA IN SICUREZZA VIABILITA' LOCALE	07 - TRASPORTI E MOBILITA'	07.01 TRASPORTO STRADALE	2000-2006	Completato	298.056,24	300.000,00
EMIVXSAI25	D17H07000670002	RIASSETTO E MESSA IN SICUREZZA DELLE STRADE PRINCIPALI DEL COMUNE DI BERRA	07 - TRASPORTI E MOBILITA'	07.01 TRASPORTO STRADALE	2000-2006	Completato	250.000,00	250.000,00
EMIVXSAI26	J37H07000530001	LAVORI DI MESSA IN SICUREZZA VIABILITA' COMPARTO VIA FOSSA CIRCONDARIO (S.P. 68)	07 - TRASPORTI E MOBILITA'	07.01 TRASPORTO STRADALE	2000-2006	Completato	700.000,00	250.000,00
EMIVXSAI27	J97H06000440001	MANUTENZIONE STRAORDINARIA E MESSA IN SICUREZZA VIABILITA' RURALE - VIA ARGINE NAVIGLIO E STRADE	07 - TRASPORTI E MOBILITA'	07.01 TRASPORTO STRADALE	2000-2006	Completato	210.515,57	250.000,00
EMIVXSAI28	E41E07000070001	AZIONI FINALIZZATE ALL'EFFICACE RAGGIUNGIMENTO DEGLI OBIETTIVI DEGLI ACCORDI DI PROGRAMMA QUAD	07 - TRASPORTI E MOBILITA'	07.01 TRASPORTO STRADALE	2000-2006	Completato	86.786,36	90.000,00
EMIVXSAI29	J79J15000670003	SP 65 Toranello Km 4+050 - consolidamento e messa in sicurezza delle scarpate stradali in frana mediante form	07 - TRASPORTI E MOBILITA'	07.01 TRASPORTO STRADALE	2000-2006	Completato	181.959,30	126.948,35
EMIVXSAI30	E21817000070005	Interventi di risanamento e manutenzione straordinaria sulleSSPP dei Comuni ricadenti in Area Obiettivo 2, me	07 - TRASPORTI E MOBILITA'	07.01 TRASPORTO STRADALE	2000-2006	Completato	99.571,66	89.614,49
EMIVXSAI31	C87H18000720005	Intervento di ripristino della viabilità di interesse regionale sulla S.P. 513R "di Val D'Enza" al Km 52+470 in Com	07 - TRASPORTI E MOBILITA'	07.01 TRASPORTO STRADALE	2000-2006	In corso	120.580,00	77.000,00
EMIVXSAI32	D97H20002050002	Interventi di messa in sicurezza e riqualificazione strade comunali	07 - TRASPORTI E MOBILITA'	07.01 TRASPORTO STRADALE	2000-2006	In corso	450.000,00	450.000,00
EMIVYQAI01	C34E05000100001	CONSOLIDAMENTO, RISTRUTTURAZIONE E MESSA IN SICUREZZA VIABILITA' AREE OB.2 "BASSO ARGENTANO"	07 - TRASPORTI E MOBILITA'	07.01 TRASPORTO STRADALE	2000-2006	Completato	600.000,00	600.000,00
EMIVYQAI02	J69J05000140001	LAVORI DI MANUTENZIONE STRAORDINARIA E MESSA IN SICUREZZA STRADE COMUNALI - VIA MARZOZZO, VIA T	07 - TRASPORTI E MOBILITA'	07.01 TRASPORTO STRADALE	2000-2006	Completato	739.092,15	700.000,00
EMIVYQAI04	F71806000210001	MESSA IN SICUREZZA DELLA CIRCOLAZIONE STRADALE CON COSTRUZIONE DI UN TRATTO DI STRADA IN LOCALI	07 - TRASPORTI E MOBILITA'	07.01 TRASPORTO STRADALE	2000-2006	Completato	688.000,00	600.000,00
EMIVYQAI05	C81801000390012	VIABILITA' PERIMETRALE AREA D4 BASSETTE SUD 2° STRALCIO	07 - TRASPORTI E MOBILITA'	07.01 TRASPORTO STRADALE	2000-2006	Completato	609.853,97	611.000,00
EMIVYQAI06	C81804000310002	ROTATORIA SS 67 VIA TRIESTE E ROTATORIA SS.67 INTERMEDIA E PARCHEGGIO SCAMBIATORE VIA TRIESTE	07 - TRASPORTI E MOBILITA'	07.01 TRASPORTO STRADALE	2000-2006	Completato	1.923.651,13	1.874.649,60
EMIVYQAI07	J31805000290002	LAVORI DI RIPRISTINO DI INTERVENTI FRANOSI - LUNGO LA EX SS N.302 BRISIGHELLE RAVENNATE SU ALTRI T	07 - TRASPORTI E MOBILITA'	07.01 TRASPORTO STRADALE	2000-2006	Completato	704.195,42	787.989,74
EMIVYQAI10	J74E05000000002	RAZIONALIZZAZIONE E MESSA IN SICUREZZA CON ELIMINAZIONE PUNTI CRITICI LUNGO LA EX SS. 302 BRISIGHI	07 - TRASPORTI E MOBILITA'	07.01 TRASPORTO STRADALE	2000-2006	Completato	673.160,08	673.160,08
EMIVYQAI10bis	J53D1100690002	Lavori di completamento dell'intervento di riqualificazione e messa in sicurezza con eliminazione punti critici	07 - TRASPORTI E MOBILITA'	07.01 TRASPORTO STRADALE	2000-2006	Completato	1.674.879,10	1.326.839,92
EMIVYQAI11	J94E05000000002	RAZIONALIZZAZIONE E MESSA IN SICUREZZA CON ELIMINAZIONE PUNTI CRITICI LUNGO LA EX SS. 306 CASOLAN	07 - TRASPORTI E MOBILITA'	07.01 TRASPORTO STRADALE	2000-2006	Completato	1.330.344,00	1.330.344,00

PIANO SVILUPPO E COESIONE REGIONE EMILIA-ROMAGNA

Appendice – Sezione ordinaria – Elenco interventi con assegnazione confermata

Valori in euro

Codice locale progetto	CUP	Titolo progetto	Area tematica	Settore di intervento	Ciclo di programmazione	Stato di attuazione	Costo pubblico complessivo	RISORSE FSC ASSEGNATE FSC post CdS
EMIVYQAI14	G24E06000050002	EX SS N.310 "DEL BIDENTE". RISTRUTTURAZIONE DEL TRATTO COMPRESO FRA LOCALITA' CORNIOLO E BERLETA	07 - TRASPORTI E MOBILITA'	07.01 TRASPORTO STRADALE	2000-2006	Completato	1.914.999,93	1.915.000,00
EMIVYQAI15	G87H06000350002	EX SS N.71 "UMBRO CASENTINESE ROMAGNOLA": RIQUALIFICAZIONE DEL TRATTO RICADENTE NEI COMUNI DI	07 - TRASPORTI E MOBILITA'	07.01 TRASPORTO STRADALE	2000-2006	Completato	2.837.779,61	1.913.220,20
EMIVYQAI16	G27H05000360002	EX SS n. 71 "UMBRO CASENTINESE ROMAGNOLA" - AMMODERNAMENTO E MESSA IN SICUREZZA - II STRALCIO	07 - TRASPORTI E MOBILITA'	07.01 TRASPORTO STRADALE	2000-2006	Completato	3.077.471,03	3.079.196,00
EMIVYQAI17	F94E05000070002	RIFACIMENTO AI FINI DELLA SICUREZZA DEL PONTE SUL CANALE FONTANA (ROSTA) LUNGO LA STRADA COMUN	07 - TRASPORTI E MOBILITA'	07.01 TRASPORTO STRADALE	2000-2006	Completato	179.167,52	180.000,00
EMIVYQAI18	E41I05000030001	AZIONI FINALIZZATE ALL'EFFICACE RAGGIUNGIMENTO DEGLI OBIETTIVI DEGLI APQ E ALLA LORO INTEGRAZIONE	07 - TRASPORTI E MOBILITA'	07.01 TRASPORTO STRADALE	2000-2006	Completato	85.000,00	85.000,00
EMIVYQAI19	E62H05000050004	MASTER PLAN ECONOMICO IDROVIA FERRARESE	07 - TRASPORTI E MOBILITA'	07.01 TRASPORTO STRADALE	2000-2006	Completato	145.238,68	72.619,34
EMIVYQAI3a1	J97H05000770001	MANUTENZIONE E MESSA IN SICUREZZA VIABILITA' RURALE - VIA ARGINE NAVIGLIO E STRADE DELLE FRAZIONI	07 - TRASPORTI E MOBILITA'	07.01 TRASPORTO STRADALE	2000-2006	Completato	95.249,41	116.040,65
EMIVYQAI3a2	J97H05000780001	MANUTENZIONE E MESSA IN SICUREZZA VIABILITA' RURALE-V.ARGINE NAVIGLIO E STRADE FRAZIONI - 1° E 2° L	07 - TRASPORTI E MOBILITA'	07.01 TRASPORTO STRADALE	2000-2006	Completato	84.173,21	85.000,00
EMIVYQAI3a3	J97H05000790001	MANUTENZIONE E MESSA IN SICUREZZA VIABILITA' RURALE-V.ARGINE NAVIGLIO E STRADE DELLE FRAZIONI-1°	07 - TRASPORTI E MOBILITA'	07.01 TRASPORTO STRADALE	2000-2006	Completato	146.098,40	148.959,35
EMIVZVAI01	D47H07000200002	RISEZIONAMENTO DELLA S.P. 523R DEL COLLE DI CENTO CROCI AL KM 1+400 A BERCETO	07 - TRASPORTI E MOBILITA'	07.01 TRASPORTO STRADALE	2000-2006	Completato	147.881,06	147.881,06
EMIVZVAI02	D17H07000260002	SP 28 DI VARSÌ - ALLARGAMENTO DEL PONTE VETRIONI SUL TORRENTE CENO	07 - TRASPORTI E MOBILITA'	07.01 TRASPORTO STRADALE	2000-2006	Completato	119.928,52	119.928,52
EMIVZVAI03	D27H07000250002	SP 359R - MESSA IN SICUREZZA INTERSEZIONE SP 359R DI SALSOMAGGIORE E BARDI AL KM 62+000 E SP 21 DI E	07 - TRASPORTI E MOBILITA'	07.01 TRASPORTO STRADALE	2000-2006	Completato	237.556,57	237.556,57
EMIVZVAI04	D27H07000240002	RISEZIONAMENTO DELLA SP 359R DI SALSOMAGGIORE E BARDI AL KM 60+350 A BARDI	07 - TRASPORTI E MOBILITA'	07.01 TRASPORTO STRADALE	2000-2006	Completato	89.999,80	89.999,80
EMIVZVAI06	D47H07000110005	S.P. 665R MASSESE, MIGLIORAMENTO ED ADEGUAMENTO FUNZIONALE - 1° STRALCIO 2° LOTTO (RIQUALIFICA	07 - TRASPORTI E MOBILITA'	07.01 TRASPORTO STRADALE	2000-2006	Completato	549.260,42	549.260,42
EMIVZVAI07	D47H07000110005	S.P. 665R MASSESE, MIGLIORAMENTO ED ADEGUAMENTO FUNZIONALE - 3° LOTTO (RIQUALIFICA IN LOC. CA' R	07 - TRASPORTI E MOBILITA'	07.01 TRASPORTO STRADALE	2000-2006	Completato	250.000,00	250.000,00
EMIVZVAI08	G74E07000070002	SP 20 TRAMAZZO - MARZENO: AMMODERNAMENTO DEL TRATTO COMPRESO FRA LE LOCALITA' FREGIOLO E CA	07 - TRASPORTI E MOBILITA'	07.01 TRASPORTO STRADALE	2000-2006	Completato	2.797.646,99	2.797.646,99
EMIVZVAI09	G17H07000340002	EX SS 71 UMBRO CASENTINESE: RIQUALIFICAZIONE DELL'ARTERIA NELL'ATTRAVERSAMENTO DI ALCUNI CENTRI	07 - TRASPORTI E MOBILITA'	07.01 TRASPORTO STRADALE	2000-2006	Completato	1.493.729,39	1.493.729,39
EMIVZVAI11	H53D07000180001	INTERVENTI DI BONIFICA E MANUTENZIONE STRAORDINARIA SULLE STRADE COMUNALI DEL TERRITORIO DEL C	07 - TRASPORTI E MOBILITA'	07.01 TRASPORTO STRADALE	2000-2006	Completato	250.397,40	250.000,00
EMIVZVAI12	G27H07000530001	EX SS 610: RIQUALIFICAZIONE ED ADEGUAMENTO NORMATIVO DEL PONTE SUL RIO DEL MONTE AL KM 56+510	07 - TRASPORTI E MOBILITA'	07.01 TRASPORTO STRADALE	2000-2006	Completato	298.432,19	298.432,19
EMIVZVAI13	G27H07000540001	EX SS 610: RIQUALIFICAZIONE ED ADEGUAMENTO NORMATIVO DEL PONTE SUL TORRENTE SANTERNO AL KM 5	07 - TRASPORTI E MOBILITA'	07.01 TRASPORTO STRADALE	2000-2006	Completato	499.967,00	499.967,00
EMIVZVAI14	G77H07000700001	EX SS 623: RIQUALIFICAZIONE ED ADEGUAMENTO NORMATIVO PONTI E MANUFATTI	07 - TRASPORTI E MOBILITA'	07.01 TRASPORTO STRADALE	2000-2006	Completato	399.502,47	399.502,47
EMIVZVAI15	G17H07000650001	EX SS 325: ADEGUAMENTO E CONSOLIDAMENTO DEL MURO DI SOTTOSCARPA AL KM 26+500 DELLA SP 325 "V	07 - TRASPORTI E MOBILITA'	07.01 TRASPORTO STRADALE	2000-2006	Completato	199.985,57	199.985,57
EMIVZVAI16	G77H07000710001	EX SS 325: RIQUALIFICAZIONE ED ADEGUAMENTO NORMATIVO DEL PONTE SUL RIO DEI CASONI AL KM 32+935	07 - TRASPORTI E MOBILITA'	07.01 TRASPORTO STRADALE	2000-2006	Completato	349.937,39	349.937,39
EMIVZVAI17a	C97H07000110001	VARIE STRADE E PONTI IN AREE OB.2 "BASSO ARGENTANO" - MESSA IN SICUREZZA E CONSOLIDAMENTO - PRO	07 - TRASPORTI E MOBILITA'	07.01 TRASPORTO STRADALE	2000-2006	Completato	256.620,00	256.620,00
EMIVZVAI17b	C97H07000120001	VARIE STRADE E PONTI IN AREE OB.2 "BASSO ARGENTANO" - MESSA IN SICUREZZA E CONSOLIDAMENTO - PRO	07 - TRASPORTI E MOBILITA'	07.01 TRASPORTO STRADALE	2000-2006	Completato	443.379,98	443.379,98
EMIVZVAI18	J71B07000140001	RIQUALIFICAZIONE DEL SISTEMA DI VIABILITA' RURALE - AREA OB. 2 "BASSO FERRARESE" VARIANTE SP 29 - COS	07 - TRASPORTI E MOBILITA'	07.01 TRASPORTO STRADALE	2000-2006	Completato	858.508,85	834.691,32
EMIVZVAI19	D97H07000410005	INTERVENTI DI MANUTENZIONE STRAORDINARIA E MESSA IN SICUREZZA VIABILITA' EXTRAURBANA	07 - TRASPORTI E MOBILITA'	07.01 TRASPORTO STRADALE	2000-2006	Completato	701.623,26	700.000,00
EMIVZVAI20	E41I06000010001	AZIONI FINALIZZATE ALL'EFFICACE RAGGIUNGIMENTO DEGLI OBIETTIVI DEGLI APQ E ALLA LORO INTEGRAZIONE	07 - TRASPORTI E MOBILITA'	07.01 TRASPORTO STRADALE	2000-2006	Completato	85.000,00	85.000,00
EMIVZVAI28	G54E08000130002	Ex-SS71 Umbro-Casentinese-romagnola: ammodernamento e messa in sicurezza	07 - TRASPORTI E MOBILITA'	07.01 TRASPORTO STRADALE	2000-2006	Completato	1.800.000,00	1.800.000,00

totale 148.900.000,00

Programmazione	<p>-EX Programma attuativo regionale (PAR FSC) 2007-2013</p> <p>-Programma ricostruzione scuole sisma (contributo di solidarietà Del. Cipe n.79/2012)</p>
-----------------------	---

In questa sezione sono rappresentati gli interventi della programmazione FSC 2007-13 ricompresi in due distinti strumenti di programmazione:

- Il Programma Attuativo Regionale FSC 2007-13;
- Programma di interventi per le scuole danneggiate dagli eventi sismici e interventi in materia di sicurezza idraulica e ripristino di manufatti ed impianti danneggiati dal sisma (P.TO 1.3 Delibera CIPE N.79/2012);

Il Programma Attuativo Regionale del Fondo per lo Sviluppo e la Coesione (PAR FSC) della Regione Emilia-Romagna per il 2007-2013 è stato approvato dalla Giunta Regionale nel 2008¹. Il CIPE con delibera n. 11 del 6 marzo 2009², ai sensi della delibera CIPE n. 166/2007, ha provveduto alla presa d'atto.

Il piano finanziario del PAR FSC ha subito nel corso degli anni delle notevoli riduzioni. A quelle disposte dalle delibere CIPE n. 01/2009 e n. 01/2011 (circa 45 milioni di euro) si sono aggiunte, nel corso del 2015, le riduzioni operate in attuazione del decreto-legge n. 95/2012, del decreto del Ministero dell'Economia e delle Finanze del 26 giugno 2014, della Legge di Stabilità 2014 e del decreto-legge n. 66/2014, pari a circa 183 milioni di euro.

In considerazione delle riduzioni di cui sopra, il quadro finanziario definitivo del Programma si è attestata su 77,209 milioni di euro. A seguito di ciò alcuni interventi inseriti nel quadro programmatico sono poi risultati privi di copertura finanziaria e pertanto eliminati dal Programma.

Il PAR ha finanziato interventi in particolare modo riguardante la rete ferroviaria locale (interventi di attrezzaggio) e di rinnovo del materiale rotabile. Accanto a ciò sono stati poi finanziati dei programmi di livello territoriale, attraverso strumenti di programmazione negoziata di livello locale, riguardanti soprattutto la riqualificazione urbana ed il recupero del patrimonio storico culturale. Infine rientrano nel programma anche le azioni di assistenza tecnica.

Con le risorse provenienti dalle economie FSC determinatesi negli anni precedenti con Delibera di Giunta regionale n. 1264/2019 è stato ammesso a finanziamento l'intervento ERPT07 - Manutenzione e risanamento complesso ex Enaoli Lido degli Estensi.

Nel corso del 2020 si è svolta l'istruttoria tecnica coordinata congiuntamente da Dpcoe-Nuvasp e ACT-Nuvec e svolta in collaborazione con MEG-RGS-IGRUE ai sensi dell'art.44 del DL n.34/2019 e s.m.i. a supporto anche dell'Accordo "Stato-Regione" per la parte relativa alle risorse FSC, riferite ai diversi cicli di programmazione. Per effetto di tale ricognizione, il quadro complessivo relativo al 2007-2013 ammonta complessivamente a 76,72 milioni di euro, al netto delle risorse per sanzioni per il mancato conseguimento di Obbligazioni Giuridicamente Vincolanti, disposte con delibera CIPE n. 97/2017 per 0,33 Meuro e per le risorse destinate alla costituzione del fondo premiale dei Conti Pubblici Territoriali per tale ciclo di programmazione per complessivi 0,19 Meuro.

Ad oggi la quota di risorse riguardanti il PAR FSC è stata interamente trasferita.

¹ Delibera di Giunta regionale n. 1251 del 28/07/2008.

² Pubblicata nella G.U. n. 156 dell'8 luglio 2009.

Nella programmazione 2007-13 sono ricomprese anche le risorse relative al Programma per interventi per le scuole danneggiate dagli eventi sismici e interventi in materia di sicurezza idraulica e ripristino di manufatti ed impianti danneggiati dal sisma a valere sulle risorse della Delibera CIPE N.79/2012 (P.TO 1.3)

La Delibera Cipe n.79 del 2012 "Fondo per lo sviluppo e la coesione 2007-2013. Revisione delle modalità di attuazione del meccanismo premiale collegato agli "obiettivi di servizio" e riparto delle risorse residue" ed in particolare, quanto previsto dal punto 1.3, assegna una quota di 50 milioni di euro a titolo di contributo di solidarietà, al finanziamento di interventi per le scuole danneggiate dagli eventi sismici nella regione Emilia-Romagna, con onere posto a carico delle amministrazioni interessate agli «Obiettivi di servizio» in misura proporzionale alle singole quote di riparto dell'importo complessivo di 705.409.952 euro (tabella 3) come previsto nel parere della Conferenza Stato-regioni del 6 giugno 2012.

In data 8 ottobre 2015 è stata trasmessa nota a firma del Presidente della Giunta regionale, in qualità di Commissario delegato, una prima informativa per l'attuazione del percorso finalizzato al finanziamento di interventi per le scuole danneggiate dal sisma unitamente ad una proposta di rimodulazione di una quota parte delle risorse da destinare appunto ad interventi in materia di sicurezza idraulica.

Ad oggi per quel che riguarda le risorse di cui sopra è stato richiesto solo un anticipo pari al 10%.

Nell'ambito delle risorse 2007-2013 è ricompreso altresì il contributo programmato nel recente Comitato di Sorveglianza del PSC tenutosi in data 15/10/2021 e al contributo aggiuntivo di solidarietà ceduto dalla Regione Molise (LR n.24/2012) per Programma Ricostruzione Sisma 2012 (Tabella C).

In data 31.03.2022 la Regione ha comunicato all'Agenzia per la coesione e al dipartimento per le politiche di coesione, l'individuazione puntuale del secondo intervento comunicato dal commissario straordinario per il sisma (Prot. 31.03.2022.0323982.U).

Nella tavola a seguito (tabella B) è indicata la suddivisione delle risorse 2007/2013 per area tematica; si evidenzia inoltre lo stato di attuazione degli interventi in Attivi e Conclusi.

Tavole PSC ciclo 2007/2013

Tabella B Risorse relative alla programmazione 2007/2013

Area tematica	PSC ATTIVO		PSC CHIUSO		TOTALI PSC €
	Risorse € relative a interventi in corso	Numero interventi	Risorse € relative a interventi completati	Numero interventi	
1 RICERCA E INNOVAZIONE					
2 DIGITALIZZAZIONE					
3 COMPETITIVITA' IMPRESE					
4 ENERGIA					
5 AMBIENTE E RISORSE NATURALI	16.255.954,15	7	33.744.045,85	31	50.000.000,00
6 CULTURA			3.100.970,61	3	3.100.970,61
7 TRASPORTI E MOBILITA'	1.500.000	1	65.131.328,81	3	66.631.328,81
8 RIQUALIFICAZIONE URBANA	1.404.000	3	5.884.484,66	10	7.288.484,66
9 LAVORO E OCCUPABILITA'					
10 SOCIALE E SALUTE					
11 ISTRUZIONE E FORMAZIONE					
12 CAPACITA' AMMINISTRATIVA			499.215,92	3	499.215,92
Totale risorse	19.159.954,15		108.360.045,85		127.520.000,00
Numero interventi		11		50	61

Tabella con i dati assestati ed integrati con la riprogrammazione dopo il primo comitato di sorveglianza PSC del 15 ottobre 2021, dati al 31 dicembre 2021

TABELLA 7: INTERVENTI relativi al contributo aggiuntivo di solidarietà ceduto dalla Regione Molise con LR del 19 ottobre 2012, n. 24, incluso nell'ex programma di «Ricostruzioni per sisma 2012 Emilia-Romagna»

Area tematica	Settori d'intervento	Titolo progetto	RISORSE FSC
08 - RIQUALIFICAZIONE URBANA	8.1 EDILIZIA E SPAZI PUBBLICI	Riqualificazione ex autostazione corriere - finale Emilia (MO)	200.000,00
		Opere di urbanizzazione primaria di cui all'ordinanza n.10/2019	600.000,00
Totale euro			800.000,00

PIANO SVILUPPO E COESIONE REGIONE EMILIA-ROMAGNA

Appendice – Sezione ordinaria – Elenco interventi con assegnazione confermata

Valori in euro

Codice locale progetto	CUP	Titolo progetto	Area tematica	Settore di intervento	Ciclo di programmazione	Stato di attuazione	Costo pubblico complessivo	RISORSE FSC ASSEGNATE FSC post Cds
1MISEERAT01	E39D12000270001	ATTIVITA' DI ASSISTENZA TECNICA, SORVEGLIANZA ED INFORMAZIONE DEL PAR FSC 2007-2013	12 - CAPACITA' AMMINISTRATIVA	12.02 ASSISTENZA TECNICA	2007-2013	Completato	395.640,27	395.640,27
1MISEERAT02	E32J12000360001	ATTIVITA' DI SUPPORTO ALL'AUTORITA' RESPONSABILE DEL FSC	12 - CAPACITA' AMMINISTRATIVA	12.02 ASSISTENZA TECNICA	2007-2013	Completato	40.000,00	40.000,00
1MISEERAT03	E32J12000390001	ASSISTENZA TECNICA ALL'AUTORITA' DI CERTIFICAZIONE DEL PAR FSC 2007-2013	12 - CAPACITA' AMMINISTRATIVA	12.02 ASSISTENZA TECNICA	2007-2013	Completato	63.575,65	63.575,65
1MISEERAU01	F31B13000320006	CITTA' STORICA TERRITORIO COMUNALE VALORIZZAZIONE Percorsi Museali e RIQUALIFICAZIONE SPAZIO UR	08 - RIQUALIFICAZIONE URBANA	08.01 EDILIZIA E SPAZI PUBBLICI	2007-2013	Completato	2.717.901,56	1.902.531,09
1MISEERAU02	D93D13000830004	RECUPERO E RIQUALIFICAZIONE DI PIAZZA ROMA	08 - RIQUALIFICAZIONE URBANA	08.01 EDILIZIA E SPAZI PUBBLICI	2007-2013	Completato	1.596.112,31	1.000.000,00
1MISEERAU03	J83D12000540002	RIQUALIFICAZIONE E TRASFORMAZIONE DI PIAZZALE EUROPA NEL CENTRO FISICO DELPARCO DELLA CONOSCE	08 - RIQUALIFICAZIONE URBANA	08.01 EDILIZIA E SPAZI PUBBLICI	2007-2013	Completato	2.995.193,84	428.494,54
1MISEERAU04	C61B08000060004	RIQUALIFICAZIONE URBANISTICA CASALBORSETTI COLLEGAMENTO CENTRO ABITATO PORTO TURISTICO. PONT	07 - TRASPORTI E MOBILITA'	07.05 MOBILITA URBANA	2007-2013	Completato	1.435.306,30	635.000,00
1MISEERAU05	E35C14000060006	RECUPERO E RIQUALIFICAZIONE DELLA CHIESA DEL CARMINE	06 - CULTURA	06.01 PATRIMONIO E PAESAGGIO	2007-2013	Completato	3.652.479,75	2.739.359,71
1MISEERAU06	D13G12000110004	FORO ANNONARIO. PALAZZO COMUNALE: INTERVENTO DI RESTAURO E RISANAMENTO CONSERVATIVO - RIOR	08 - RIQUALIFICAZIONE URBANA	08.01 EDILIZIA E SPAZI PUBBLICI	2007-2013	Completato	1.090.600,14	446.996,73
1MISEERAU07	I93D08000100004	RIQUALIFICAZIONE E SISTEMAZIONE DI BORGHI STORICI DELL'OLTRETTORRENTE: BORGIO BOSAZZA E VICOLE GR	08 - RIQUALIFICAZIONE URBANA	08.01 EDILIZIA E SPAZI PUBBLICI	2007-2013	Completato	416.070,27	248.592,50
1MISEERAU08	I94E08000100004	LAVORI DI RECUPERO DELLA SACRESTIA, CONSOLIDAMENTO E RESTAURO DEGLI AFFRESCI DELLA CHIESA DI S	08 - RIQUALIFICAZIONE URBANA	08.01 EDILIZIA E SPAZI PUBBLICI	2007-2013	Completato	280.545,72	280.545,70
1MISEERAU09	I99D09000130004	REALIZZAZIONE DEL CAFFÈ' LETTERARIO IN PIAZZALE BERTOZZI - IÀ' E IÀ' STRALCIO	08 - RIQUALIFICAZIONE URBANA	08.01 EDILIZIA E SPAZI PUBBLICI	2007-2013	Completato	436.530,24	261.918,10
1MISEERAU10	I91B10000170004	RIQUALIFICAZIONE DI STRADA IMBRIANI - TRATTO COMPRESO FRA PIAZZALE PICELLI E BROGO PARENTE	08 - RIQUALIFICAZIONE URBANA	08.01 EDILIZIA E SPAZI PUBBLICI	2007-2013	Completato	328.603,26	197.162,00
1MISEERAU11	I99J09000010004	RIQUALIFICAZIONE DI PIAZZALE BERTOZZI	08 - RIQUALIFICAZIONE URBANA	08.01 EDILIZIA E SPAZI PUBBLICI	2007-2013	Completato	701.327,72	420.796,60
1MISEERAU12	C64B08000080004	COMPLESSO MUSEALE SAN DOMENICO - FORLI' - RICOSTRUZIONE DEL PORTICO E DELLA LOGGIA DEL IÀ' CHIOS	06 - CULTURA	06.01 PATRIMONIO E PAESAGGIO	2007-2013	Completato	901.993,37	300.000,00
1MISEERM01	C40B08000000002	FORNITURA DI N.12 NUOVI CONVOGLI ELETTRICI A CINQUE CASSE, MONOPIANO, BIDIREZIONALI, PER IL TRAS	07 - TRASPORTI E MOBILITA'	07.02 TRASPORTO FERROVIARIO	2007-2013	Completato	77.880.868,38	56.000.000,00
1MISEERP05	J69D11000250004	REALIZZAZIONE NUOVA PIAZZA CENTRALE DI PODENZANO. IÀ' STRALCIO	08 - RIQUALIFICAZIONE URBANA	08.01 EDILIZIA E SPAZI PUBBLICI	2007-2013	Completato	1.971.582,97	697.447,40
1MISEERP07	J52H19000010002	MANUTENZIONE E RISANAMENTO EX ENALOI LIDO DEGLI ESTENSI	08 - RIQUALIFICAZIONE URBANA	08.01 EDILIZIA E SPAZI PUBBLICI	2007-2013	In corso	604.000,00	604.000,00
1MISEERP02	C49D12000320002	ATTREZZAGGIO CON SST-SCM E ADEGUAMENTO IS (ESCLUSE TRATTE DI CONFINE CON LA RETE NAZIONALE) N	07 - TRASPORTI E MOBILITA'	07.02 TRASPORTO FERROVIARIO	2007-2013	Completato	8.496.328,81	8.496.328,81
1MISEERR03	F74H08000020008	REALIZZAZIONE DI LINEA TRAZIONE ELETTRICA,TELECOMUNICAZIONE E SEGNALENTOFERROVIARIO	07 - TRASPORTI E MOBILITA'	07.06 LOGISTICA	2007-2013	In corso	6.800.000,00	1.500.000,00
1MISEERR01	G92J12000290003	INTERVENTI DI RIPARAZIONE E RIPRISTINO CON MIGLIORAMENTO SISMICO DEL COMPLESSO SCOLASTICO IIS "G	05 - AMBIENTE E RISORSE NATURALI	05.01 - RISCHI E ADATTAMENTO CLIMATICO	2007-2013	Completato	497.774,68	483.068,77
1MISEERR02	H67E13000250002	RIPARAZIONE E RIPRISTINO CON MIGLIORAMENTO SISMICO DELLA PALESTRA DELLE SCUOLE PRIMARIA "MEMO	05 - AMBIENTE E RISORSE NATURALI	05.01 - RISCHI E ADATTAMENTO CLIMATICO	2007-2013	Completato	317.662,53	317.662,53
1MISEERR03	J87E13000550009	RIPARAZIONE E RIPRISTINO DELLA SCUOLA D'INFANZIA COMUNALE "XXV APRILE"	05 - AMBIENTE E RISORSE NATURALI	05.01 - RISCHI E ADATTAMENTO CLIMATICO	2007-2013	in fase di controlli	615.152,90	299.402,90
1MISEERR04	C97E13000110009	RIPARAZIONE E RIPRISTINO CON MIGLIORAMENTO SISMICO DELLA SCUOLA DELL'INFANZIA "CIP E CIOP"	05 - AMBIENTE E RISORSE NATURALI	05.01 - RISCHI E ADATTAMENTO CLIMATICO	2007-2013	Completato	1.707.017,89	807.745,89
1MISEERR05	H71E14000060002	RIPARAZIONE E RIPRISTINO CON MIGLIORAMENTO SISMICO DELLA PALESTRA SCOLASTICA "GIORGIO"	05 - AMBIENTE E RISORSE NATURALI	05.01 - RISCHI E ADATTAMENTO CLIMATICO	2007-2013	Completato	263.907,86	263.907,86
1MISEERR06	D54C12000030004	COMPLESSO MUSEALE SAN DOMENICO - FORLI' - RICOSTRUZIONE DEL PORTICO E DELLA LOGGIA DEL IÀ' CHIOS	05 - AMBIENTE E RISORSE NATURALI	05.01 - RISCHI E ADATTAMENTO CLIMATICO	2007-2013	Completato	5.299.851,52	3.188.805,70
1MISEERR07	H71E14000060002	RIPARAZIONE E RIPRISTINO CON MIGLIORAMENTO SISMICO DEL REFETTORIO DELLA SCUOLA PRIMARIA "DE AL	05 - AMBIENTE E RISORSE NATURALI	05.01 - RISCHI E ADATTAMENTO CLIMATICO	2007-2013	Completato	197.744,48	197.744,48
1MISEERR08	I86E12000330002	RIPARAZIONE E RIPRISTINO CON MIGLIORAMENTO SISMICO DELLA PALESTRA DELLA SCUOLA ELEMENTARE "G.	05 - AMBIENTE E RISORSE NATURALI	05.01 - RISCHI E ADATTAMENTO CLIMATICO	2007-2013	Completato	92.408,90	92.408,90
1MISEERR09	F37E12000430005	RIPARAZIONE E RIPRISTINO CON MIGLIORAMENTO SISMICO DELLA SCUOLA PRIMARIA "G. LODI" - CORPO AULE	05 - AMBIENTE E RISORSE NATURALI	05.01 - RISCHI E ADATTAMENTO CLIMATICO	2007-2013	in fase di controlli	6.700.000,00	4.019.851,21
1MISEERR10	H69H13000030002	REALIZZAZIONE DELLA NUOVA SCUOLA PRIMARIA DI SOLARA	05 - AMBIENTE E RISORSE NATURALI	05.01 - RISCHI E ADATTAMENTO CLIMATICO	2007-2013	Completato	922.685,32	276.300,33
1MISEERR11	C29H13000060004	NUOVO PLESSO SCOLASTICO ANTISISMICO IN BONDENO CAPOLUOGO	05 - AMBIENTE E RISORSE NATURALI	05.01 - RISCHI E ADATTAMENTO CLIMATICO	2007-2013	Completato	4.667.396,84	2.945.113,33
1MISEERR12	F33H13000180006	NUOVO POLO SCOLASTICO DI XII MORELLI	05 - AMBIENTE E RISORSE NATURALI	05.01 - RISCHI E ADATTAMENTO CLIMATICO	2007-2013	Completato	3.910.576,22	1.973.800,00
1MISEERR13	F34H13000380002	PLESSO SCOLASTICO MATERNA-ELEMENTARE DI RENO CENTESE	05 - AMBIENTE E RISORSE NATURALI	05.01 - RISCHI E ADATTAMENTO CLIMATICO	2007-2013	Completato	3.834.771,92	3.114.052,00
1MISEERR14	F34H13000690003	NUOVO PLESSO SCOLASTICO PER SCUOLA DELL'INFANZIA E SCUOLA PRIMARIA "C.PALTRINIERI - U.PIZZOLI"	05 - AMBIENTE E RISORSE NATURALI	05.01 - RISCHI E ADATTAMENTO CLIMATICO	2007-2013	in fase di controlli	3.044.986,09	1.775.425,10
1MISEERR15	B74B13000130002	REALIZZAZIONE DELLA NUOVA SCUOLA MATERNA "AQUILONE"	05 - AMBIENTE E RISORSE NATURALI	05.01 - RISCHI E ADATTAMENTO CLIMATICO	2007-2013	in fase di controlli	1.826.411,86	1.826.411,86
1MISEERR16	J73H14000010009	NUOVA SCUOLA MEDIA "FRASSONI"	05 - AMBIENTE E RISORSE NATURALI	05.01 - RISCHI E ADATTAMENTO CLIMATICO	2007-2013	in fase di controlli	3.160.899,01	3.935.884,07
1MISEERR17	J79H12000460009	PALESTRA NUOVA SCUOLA MEDIA "FRASSONI"	05 - AMBIENTE E RISORSE NATURALI	05.01 - RISCHI E ADATTAMENTO CLIMATICO	2007-2013	in fase di controlli	1.700.000,00	1.700.000,00
1MISEERR18	F84E13000710006	REALIZZAZIONE DEL NUOVO ASILO NIDO DI GUASTALLA	05 - AMBIENTE E RISORSE NATURALI	05.01 - RISCHI E ADATTAMENTO CLIMATICO	2007-2013	Completato	3.297.979,63	1.897.032,67
1MISEERR19	B69H09000700009	REALIZZAZIONE NUOVA SCUOLA INFANZIA "G. RODARI"	05 - AMBIENTE E RISORSE NATURALI	05.01 - RISCHI E ADATTAMENTO CLIMATICO	2007-2013	Completato	1.565.740,00	927.563,28
1MISEERR20	I39H13000050004	NUOVO POLO SCOLASTICO SCUOLA PRIMARIA "CARLO RAMBALDI"	05 - AMBIENTE E RISORSE NATURALI	05.01 - RISCHI E ADATTAMENTO CLIMATICO	2007-2013	Completato	2.345.332,77	1.493.385,75
1MISEERR21	H63E12000100004	ERRS21-LAVORI DI RIPRISTINO ED ELIMINAZIONE DELLE CRITICITÀ STRUTTURALI PER L'OTTENIMENTO DEL CERT	05 - AMBIENTE E RISORSE NATURALI	05.01 - RISCHI E ADATTAMENTO CLIMATICO	2007-2013	Completato	76.429,16	76.429,16
1MISEERSA01	C44B13000220007	REALIZZAZIONE NUOVO PLANETARIO NELL'AREA DELL'OSSERVATORIO ASTRONOMICOM UNIVERSITARIO	06 - CULTURA	06.01 PATRIMONIO E PAESAGGIO	2007-2013	Completato	70.000,00	61.610,90
1MISEERSI01	G41E13000100002	CHIAVICA EMISSARIA SAN SIRO: RIPRISTINO DEI PORTONI VINCIANI	05 - AMBIENTE E RISORSE NATURALI	05.02 RISORSE IDRICHE	2007-2013	Completato	422.718,83	422.718,83
1MISEERSI02	G24B13000200002	CHIAVICA EMISSARIA DI MONDINE: NUOVA CHIAVICA	05 - AMBIENTE E RISORSE NATURALI	05.02 RISORSE IDRICHE	2007-2013	Completato	2.454.650,60	2.454.650,55
1MISEERSI03	G24B13000210002	IDROVORA DI MONDINE - NUOVO IMPIANTO IRRIGUO	05 - AMBIENTE E RISORSE NATURALI	05.02 RISORSE IDRICHE	2007-2013	Completato	2.506.020,27	2.506.020,27
1MISEERSI04	G27B13000050002	MAGAZZINO DI MONDINE: RIPRISTINO E MIGLIORAMENTO SISMICO	05 - AMBIENTE E RISORSE NATURALI	05.02 RISORSE IDRICHE	2007-2013	Completato	189.757,85	183.392,10
1MISEERSI05	G47E13000860007	MAGAZZINO SAN SIRO: RIPRISTINO E MIGLIORAMENTO SISMICO	05 - AMBIENTE E RISORSE NATURALI	05.02 RISORSE IDRICHE	2007-2013	Completato	220.626,89	143.505,51
1MISEERSI06	G98F13000160002	MAGAZZINO IDRAULICO CA' DE FRATI: RIPRISTINO E MIGLIORAMENTO SISMICO	05 - AMBIENTE E RISORSE NATURALI	05.02 RISORSE IDRICHE	2007-2013	Completato	42.740,00	42.740,00
1MISEERSI07	G97E130001620002	PONTE STRADALE SUL CAVO VALTRINA: RIPRISTINO E MIGLIORAMENTO SISMICO	05 - AMBIENTE E RISORSE NATURALI	05.02 RISORSE IDRICHE	2007-2013	Completato	45.447,53	45.447,53
1MISEERSI08	E21H13000650002	CONSOLIDAMENTO E RISAGOMAZIONE SPONDALE DEL CANALE DELLE PIASTRESI	05 - AMBIENTE E RISORSE NATURALI	05.02 RISORSE IDRICHE	2007-2013	Completato	950.266,03	950.266,03
1MISEERSI09	E81H13000770002	CANALE DIVERSIVO DI CAVEZZO: COMPLETAMENTO CONSOLIDAMENTO	05 - AMBIENTE E RISORSE NATURALI	05.02 RISORSE IDRICHE	2007-2013	In corso	2.698.979,01	2.698.979,01
1MISEERSI10	E71H13000790002	CANALE DIVERSIVO DI BURANA: RIPRISTINO E CONSOLIDAMENTO SPONDALE NEI COMUNI DI SAN FELICE SUL P	05 - AMBIENTE E RISORSE NATURALI	05.02 RISORSE IDRICHE	2007-2013	Completato	756.684,23	756.684,23
1MISEERSI11	E83E14000010002	CANALE DIVERSIVO DI BURANA: RIPRISTINO E CONSOLIDAMENTO SPONDALE 'LOCALITA' ZALOTTA IN COMUNE	05 - AMBIENTE E RISORSE NATURALI	05.02 RISORSE IDRICHE	2007-2013	Completato	654.949,08	654.949,08
1MISEERSI12	E24H14000220002	CONSOLIDAMENTO BACINO DI CALMA - IMPIANTO SANTA BIANCA	05 - AMBIENTE E RISORSE NATURALI	05.02 RISORSE IDRICHE	2007-2013	Completato	155.125,19	153.294,55
1MISEERSI13	E21H13000720002	CONSOLIDAMENTO IMPIANTO IDROVORO BONDENO-PALATA - BACINO DI CALMA	05 - AMBIENTE E RISORSE NATURALI	05.02 RISORSE IDRICHE	2007-2013	Completato	198.292,00	198.292,00
1MISEERSI14	E71H13000800002	RIPRISTINO E CONSOLIDAMENTO SPONDALE DEL DUGALE ZALOTTA, CAVO VALLICELLA E DUGALE CERESA	05 - AMBIENTE E RISORSE NATURALI	05.02 RISORSE IDRICHE	2007-2013	Completato	795.767,31	795.767,31
1MISEERSI15	E83E14000040002	IMPIANTO PLUVIRIGUO BOTTEGONE: RIPRISTINO RETE DISTRIBUZIONE	05 - AMBIENTE E RISORSE NATURALI	05.02 RISORSE IDRICHE	2007-2013	Completato	261.777,29	245.43,70
1MISEERSI16	E83E14000050002	IMPIANTO PLUVIRIGUO CONCORDIA SUD: RIPRISTINO RETE DISTRIBUZIONE	05 - AMBIENTE E RISORSE NATURALI	05.02 RISORSE IDRICHE	2007-2013	Completato	504.763,47	504.763,47
1MISEERSI17	G24B13000220002	NODO IDRAULICO DI MONDINE: COMPLETAMENTO IMPIANTO IDROVORO	05 - AMBIENTE E RISORSE NATURALI	05.02 RISORSE IDRICHE	2007-2013	Completato	5.876.533,74	5.876.533,74
nuovo intervento	contributo Molise sism	Riqualificazione "Ex Autostazione" FINALE EMILIA	08 - RIQUALIFICAZIONE URBANA	08.01 - EDILIZIA E SPAZI PUBBLICI	2007-2013	In corso	200.000,00 €	200.000,00 €
nuovo intervento	contributo Molise sism	Interventi di riqualificazione dei centri storici del Cratere	08 - RIQUALIFICAZIONE URBANA	08.01 - EDILIZIA E SPAZI PUBBLICI	2007-2013	In corso	600.000,00 €	600.000,00 €

totale 127.520.000,00

Programmazione	Piano Operativo territoriale
-----------------------	-------------------------------------

Con Delibera n.76 del 7 agosto 2017 il Cipe ha destinato alla Regione Emilia-Romagna, a completamento dei Programmi operativi ministeriali, risorse per **55 milioni di euro** per l'attuazione di interventi strategici in materia di edilizia scolastica e universitaria, qualificazione di impianti sportivi, valorizzazione delle sedi di Spettacolo, dei beni e del Patrimonio culturale. Gli interventi individuati e approvati dalla suddetta Delibera Cipe costituiscono il Piano Operativo della Regione Emilia-Romagna.

In data 16 settembre 2017 è stato sottoscritto l'Accordo di Programma (in seguito Accordo) tra la Presidenza del Consiglio dei Ministri, la Regione Emilia-Romagna e la Città Metropolitana di Bologna "Interventi per lo sviluppo economico, la coesione sociale e territoriale della regione Emilia-Romagna". L'Accordo individua le Linee di Sviluppo strategiche ed i principali ambiti di intervento coerenti con le aree tematiche individuate per la programmazione del Fondo per lo Sviluppo e la Coesione, così come definite nell'ambito della Delibera CIPE n. 25/2016.

La Giunta regionale ha assegnato alla linea d'azione di qualificazione di impianti sportivi 20.000.000 €. L'obiettivo è stato perseguito con l'approvazione del bando di cui alla DGR n. 1944/2017. Con determina n. 14613/2018 sono state impegnate le risorse per finanziare 65 interventi nel 2019. Con successiva DGR 1630/2018 sono state impegnate ulteriori risorse FSC a partire dal 2019 per ulteriori 6 interventi. Con DGR 381/2019 si è poi provveduto ad impegnare ulteriori per ulteriori interventi tra cui 1 finanziato parzialmente con risorse FSC.

Per la linea di azione valorizzazione delle sedi di Spettacolo le risorse FSC ammontano a 5.000.000€. Con la DGR 1575/2018 è stata approvata la graduatoria degli interventi ammessi e la quantificazione dei contributi. Il provvedimento ha previsto l'ammissione a contributo di 32 interventi finanziati con risorse FSC.

Per l'edilizia scolastica sono state assegnate risorse pari a 20.000.000€. Con la Delibera di Giunta regionale n. 382/2019 è stato approvato il piano regionale di edilizia scolastica e di assegnazione risorse FSC e con successiva Determinazione dirigenziale n. 6510/2019 si è provveduti alla concessione dei contributi e impegno delle risorse. Gli interventi finanziati sono 12.

Per la linea d'azione edilizia universitaria sono stati finanziati 3 interventi per un contributo complessivo di 7.000.000,00 €. Le risorse sono state assegnate con DGR 524/2017.

Le risorse FSC per la linea di azione sul patrimonio culturale ammontano a 3 milioni di euro. Con la DGR 463/2019 è stato approvato un solo intervento finanziato con risorse FSC e concesso il contributo.

Ad oggi, con riferimento all'ex PO FSC, sono state complessivamente trasferite risorse pari a 11.142.672,25 a seguito della richiesta di anticipo e di due successive certificazioni.

Con l'approvazione della delibera Cipess n.2/2021 "Fondo sviluppo e coesione. Disposizioni quadro per il piano sviluppo e coesione" e il conseguente passaggio ai Piani di sviluppo e coesione, la Programmazione del PSC si articola, in analogia agli Obiettivi Tematici dell'Accordo di Partenariato ai sensi dell'articolo 44 comma 2 del decreto-legge n.34 del 2019, in nuove Aree tematiche (AT).

La delibera di cui sopra ricomprende le risorse assegnate alla Regione e relative alle compensazioni di cui all'intesa sancita dalla Conferenza Stato-regioni nella seduta del 25 marzo 2021 (atto rep.n. 25/CSR), per 13,70 milioni di euro (vedi tabella D).

Tutti gli interventi del Piano Operativo sono stati riclassificati sulla base di queste aree tematiche: Programma di interventi 2016 di Edilizia Scolastica ai sensi della L.R. 39/80 ed Edilizia universitaria rientrano ora nell'area tematica ISTRUZIONE E FORMAZIONE, l'ex area di intervento "Qualificazione impianti sportivi" ora è ricompresa nell' AT "RIQUALIFICAZIONE URBANA", e i due strumenti "Valorizzazione delle sedi di Spettacolo" e "Valorizzazione dei beni e del patrimonio culturale" sono ora ricompresi nell'AT "CULTURA". La tabella a seguito schematizza la riclassificazione effettuata per il PO 14/20. Sono ricompresi i 13,7 milioni di risorse i cui interventi sono stati approvati dal CDS del 15 ottobre 2021.

Nella tavola a seguito (tabella C) è indicata la suddivisione delle risorse 2014/2020 per area tematica; si evidenzia inoltre lo stato di attuazione degli interventi in Attivi e Conclusi.

Tavole PSC ciclo 2014/2020

Tabella C Risorse relative alla programmazione 2014/2020

Area tematica	PSC ATTIVO		PSC CHIUSO		TOTALI PSC €
	Risorse € relative a interventi in corso	Numero interventi	Risorse € relative a interventi completati	Numero interventi	
1 RICERCA E INNOVAZIONE					
2 DIGITALIZZAZIONE	3.500.000,00	1			3.500.000,00
3 COMPETITIVITA' IMPRESE					
4 ENERGIA					
5 AMBIENTE E RISORSE NATURALI					
6 CULTURA	7.693.378,17	28	181.633,12	5	7.875.011,29
7 TRASPORTI E MOBILITA'	2.011.000,00	3			2.011.000,00
8 RIQUALIFICAZIONE URBANA	25.469.564,03	64	1.695.435,97	9	27.165.000,00
9 LAVORO E OCCUPABILITA'					
10 SOCIALE E SALUTE					
11 ISTRUZIONE E FORMAZIONE	27.258.000,00	15	222.000,00	1	27.480.000,00
12 CAPACITA' AMMINISTRATIVA	668.988,71	1			668.988,71
Totale risorse	66.600.930,91		2.099.069,09		68.700.000,00
Numero interventi		112		15	

Tabella con i dati assestati ed integrati con la riprogrammazione dopo il primo comitato di sorveglianza PSC del 15 ottobre 2021, dati al 31 dicembre 2021

TABELLA D: INTERVENTI relative alle compensazioni di cui all'intesa sancita dalla Conferenza Stato-regioni nella seduta del 25 marzo 2021 (atto rep. n. 25/CSR);

Area tematica	Settore di intervento	Titolo progetto	RISORSE FSC
02 - DIGITALIZZAZIONE	2.1 TECNOLOGIE E SERVIZI DIGITALI	BIG DATA Platform della Regione Emilia-Romagna	3.500.000,00
07 - TRASPORTI E MOBILITA'	07.01 TRASPORTO STRADALE	Fornitura di impalcato ponte Bailey in via dei Mulini a Casola Valsenio (RA)	211.000,00

		Ricostruzione Ponte Molino Nuovo	800.000,00
		Nuovo ponte stradale sul canale Bayon in Comacchio	1.000.000,00
08 - RIQUALIFICAZIONE URBANA	08.01 - EDILIZIA E SPAZI PUBBLICI	Riqualificazione dell'atrio della sede di viale Aldo Moro 52 (sede Regione EMILIA-ROMAGNA)	1.500.000,00
	08.01 - EDILIZIA E SPAZI PUBBLICI	Contributi per interventi di innovazione e riqualificazione del sistema dell'impiantistica regionale (bando 2022) ¹	5.700.000,00
11 - ISTRUZIONE E FORMAZIONE	11.01 - STRUTTURE EDUCATIVE E FORMATIVE	Nuova palestra polifunzionale L.A. Muratori, Vignola, MO	480.000,00
12 - CAPACITA' AMMINISTRATIVA	12.02 ASSISTENZA TECNICA	Azioni di supporto alle attività di gestione, sorveglianza e controllo del PSC	509.000,00
Totale euro			13.700.000,00

¹ Riguardo a questo progetto, la Regione ha destinato 5,7 milioni per un bando regionale riguardante gli impianti sportivi destinati a piccoli Comuni del territorio. A seguito dell'approvazione della graduatoria e dell'assegnazione delle risorse durante il 2022 il numero degli interventi sarà modificato.

PIANO SVILUPPO E COESIONE REGIONE EMILIA-ROMAGNA

Appendice – Sezione ordinaria – Elenco interventi con assegnazione confermata

Valori in euro

Codice locale progetto	CUP	Titolo progetto	Area tematica	Settore di intervento	Ciclo di programmazione	Stato di attuazione	Costo pubblico complessivo	RISORSE FSC ASSEGNATE FSC post Cds
1MISEERES01	G91E17000180002	AMPLIAMENTO DEL LICEO SCIENTIFICO "M.FANTI	11 - ISTRUZIONE E FORMAZIONE	11.01 - STRUTTURE EDUCATIVE E FORMATIVE	2014-2020	In corso	2.100.000,00 €	2.100.000,00 €
1MISEERES02	G17B17000120002	REALIZZAZIONE DI NUOVA PALAZZINA ISTITUTO SPALLANZANI	11 - ISTRUZIONE E FORMAZIONE	11.01 - STRUTTURE EDUCATIVE E FORMATIVE	2014-2020	In corso	1.550.000,00 €	1.100.000,00 €
1MISEERES03	G98D19000280002	RISTRUTTURAZIONE ISTITUTO TECNICO INDUSTRIALE IPSIA F.CORNI	11 - ISTRUZIONE E FORMAZIONE	11.01 - STRUTTURE EDUCATIVE E FORMATIVE	2014-2020	Completato	222.000,00 €	222.000,00 €
1MISEERES04	C58E18000120005	ISTITUTO SILVIO D'ARZO IN SANT'ILARIO D'ENZA (RE)	11 - ISTRUZIONE E FORMAZIONE	11.01 - STRUTTURE EDUCATIVE E FORMATIVE	2014-2020	In corso	4.001.946,12 €	2.416.000,00 €
1MISEERES05	D91E17000100002	P.LE SAN SEPOLCRO PARMA 3**AMPLIAMENTO LICEO SANVITALE	11 - ISTRUZIONE E FORMAZIONE	11.01 - STRUTTURE EDUCATIVE E FORMATIVE	2014-2020	In corso	2.022.000,00 €	2.022.000,00 €
1MISEERES06	E94H160001440002	ADEGUAMENTO SISMICO DEL LICEO EINSTEIN DI RIMINI	11 - ISTRUZIONE E FORMAZIONE	11.01 - STRUTTURE EDUCATIVE E FORMATIVE	2014-2020	In corso	1.538.000,00 €	1.538.000,00 €
1MISEERES07	D37B16000020003	LICEO CLASSICO MELCHIORRE GIOIA -PIACENZA	11 - ISTRUZIONE E FORMAZIONE	11.01 - STRUTTURE EDUCATIVE E FORMATIVE	2014-2020	In corso	4.000.000,00 €	1.484.000,00 €
1MISEERES08	J61E16000320002	ISTITUTO PROF. STATALE OLIVETTI-CALLEGARI	11 - ISTRUZIONE E FORMAZIONE	11.01 - STRUTTURE EDUCATIVE E FORMATIVE	2014-2020	In corso	1.670.000,00 €	1.670.000,00 €
1MISEERES09	J74H16000090002	ITI COPERNICO CARPEGGIANI - FERRARA	11 - ISTRUZIONE E FORMAZIONE	11.01 - STRUTTURE EDUCATIVE E FORMATIVE	2014-2020	In corso	1.814.000,00 €	1.814.000,00 €
1MISEERES10	G67B16000210002	ITAS SAFFI-ALBERTI, L.S. CALBOI E ITEMATTEUCCI FORLI'	11 - ISTRUZIONE E FORMAZIONE	11.01 - STRUTTURE EDUCATIVE E FORMATIVE	2014-2020	In corso	1.630.000,00 €	1.630.000,00 €
1MISEERES11	C44H16000590002	IIS SCAPPI SEDE COORDINATA VALSAMOGGIA	11 - ISTRUZIONE E FORMAZIONE	11.01 - STRUTTURE EDUCATIVE E FORMATIVE	2014-2020	In corso	1.150.000,00 €	1.150.000,00 €
1MISEERES12	C81E17000100002	ITG SALVEMINI CASALECCHIO DI RENO	11 - ISTRUZIONE E FORMAZIONE	11.01 - STRUTTURE EDUCATIVE E FORMATIVE	2014-2020	In corso	2.854.000,00 €	2.854.000,00 €
1MISEEREU01	J37B16000490003	EX LAZZARETTO - BERTALIA*VIA TERRACINI*NUOVO INSEDIAMENTO UNIVERSITARIO	11 - ISTRUZIONE E FORMAZIONE	11.01 - STRUTTURE EDUCATIVE E FORMATIVE	2014-2020	In corso	25.726.331,00 €	2.617.000,00 €
1MISEEREU02	H85B17000840003	PADIGLIONE VITTORIO MARCHI ALL'INTERNO DEL COMPLESSO SAN LAZZARO, REGGIO EMILIA*VIA AMENDOLA	11 - ISTRUZIONE E FORMAZIONE	11.01 - STRUTTURE EDUCATIVE E FORMATIVE	2014-2020	In corso	8.883.000,00 €	2.317.000,00 €
1MISEEREU03	D99D160003530005	D99D160003530005	11 - ISTRUZIONE E FORMAZIONE	11.01 - STRUTTURE EDUCATIVE E FORMATIVE	2014-2020	In corso	7.825.000,00 €	2.066.000,00 €
1MISEERIS01	C87I18000000002	RISTRUTTURAZIONEPALAFUNO	08 - RIQUALIFICAZIONE URBANA	08.01 - EDILIZIA E SPAZI PUBBLICI	2014-2020	In corso	640.000,00 €	304.321,94 €
1MISEERIS02	H43E18000060006	IMPIANTO SPORTIVO (BOCCIODROMO)	08 - RIQUALIFICAZIONE URBANA	08.01 - EDILIZIA E SPAZI PUBBLICI	2014-2020	In corso	990.000,00 €	458.555,68 €
1MISEERIS03	B19B18000010006	PALAZZETTO DELLO SPORT - IMPIANTI SPORTIVI DI VIA LUNGORENO A PORRETTA TERME	08 - RIQUALIFICAZIONE URBANA	08.01 - EDILIZIA E SPAZI PUBBLICI	2014-2020	In corso	500.000,00 €	425.000,00 €
1MISEERIS04	I47B17000170004	REALIZZAZIONE DI UNA NUOVA PALESTRA POLIVALENTE	08 - RIQUALIFICAZIONE URBANA	08.01 - EDILIZIA E SPAZI PUBBLICI	2014-2020	In corso	700.000,00 €	184.800,00 €
1MISEERIS05	F86H18000070006	RISTRUTTURAZIONE EDIFICIO AD USO GIOCO BOCCHE	08 - RIQUALIFICAZIONE URBANA	08.01 - EDILIZIA E SPAZI PUBBLICI	2014-2020	In corso	328.000,00 €	82.000,00 €
1MISEERIS06	H75E17000020006	INTERVENTO PALESTRA SCOLASTICA MEDIE G. SIMONI	08 - RIQUALIFICAZIONE URBANA	08.01 - EDILIZIA E SPAZI PUBBLICI	2014-2020	In corso	1.665.000,00 €	400.000,00 €
1MISEERIS07	G12E18000000004	CAMPO SPORTIVO COMUNALE CASTIGLIONE DEI PEPOLI	08 - RIQUALIFICAZIONE URBANA	08.01 - EDILIZIA E SPAZI PUBBLICI	2014-2020	In corso	128.000,00 €	88.000,00 €
1MISEERIS08	E62H17000480004	PALESTRA POLIVALENTE PALAYURI - RISTRUTTURAZIONE SPOGLIATOI	08 - RIQUALIFICAZIONE URBANA	08.01 - EDILIZIA E SPAZI PUBBLICI	2014-2020	In corso	500.000,00 €	125.000,00 €
1MISEERIS09	B72H18000070004	PATTINODROMO*VIA G. BIANCHI, 5*LAVORI DI MESSA A IN SICUREZZA	08 - RIQUALIFICAZIONE URBANA	08.01 - EDILIZIA E SPAZI PUBBLICI	2014-2020	In corso	1.550.000,00 €	685.000,00 €
1MISEERIS10	D91E16000310004	RISTRUTTURAZIONE ED AMPLIAMENTO DELLAPISCINA COMUNALE CENTRO SPORTIVO *ZARDI DI PORTOMAGGIO	08 - RIQUALIFICAZIONE URBANA	08.01 - EDILIZIA E SPAZI PUBBLICI	2014-2020	In corso	2.038.998,90 €	484.610,00 €
1MISEERIS11	D57B16000550004	IMPIANTO SPORTIVO COPERTO PER BEACHTENNIS E PALESTRE FITNESS	08 - RIQUALIFICAZIONE URBANA	08.01 - EDILIZIA E SPAZI PUBBLICI	2014-2020	In corso	600.000,00 €	212.000,00 €
1MISEERIS12	B85E18000000005	PALESTRA DEL POLO SCOLASTICO IN CASTROCARO TERME ETERRA DEL SOLE	08 - RIQUALIFICAZIONE URBANA	08.01 - EDILIZIA E SPAZI PUBBLICI	2014-2020	In corso	1.300.000,00 €	388.461,54 €
1MISEERIS13	G23E18000010005	RIQUALIFICAZIONE E AMPLIAMENTO DI IMPIANTO SPORTIVO - SARSIINA	08 - RIQUALIFICAZIONE URBANA	08.01 - EDILIZIA E SPAZI PUBBLICI	2014-2020	In corso	800.000,00 €	487.500,00 €
1MISEERIS14	D29B18000040002	IMPIANTO SPORTIVO POLIVALENTE - VILLAMARANICA DI CESENATICO	08 - RIQUALIFICAZIONE URBANA	08.01 - EDILIZIA E SPAZI PUBBLICI	2014-2020	In corso	1.380.000,00 €	534.997,50 €
1MISEERIS15	H13E18000100002	IMPIANTO SPORTIVO "BRUSATI" SITO IN SANTA SOFIA	08 - RIQUALIFICAZIONE URBANA	08.01 - EDILIZIA E SPAZI PUBBLICI	2014-2020	In corso	309.012,05 €	194.875,72 €
1MISEERIS16	G53E18000000004	CENTRO SPORTIVO COMUNALE IN VIA S. PERTINI	08 - RIQUALIFICAZIONE URBANA	08.01 - EDILIZIA E SPAZI PUBBLICI	2014-2020	In corso	700.000,00 €	406.000,00 €
1MISEERIS17	G82H17000090007	TRASFORMAZIONE CAMPO DA CALCIO IN TERRENO NATURALE CON ERBA SINTETICA	08 - RIQUALIFICAZIONE URBANA	08.01 - EDILIZIA E SPAZI PUBBLICI	2014-2020	In corso	451.885,75 €	224.599,08 €
1MISEERIS18	C69B18000010004	CENTRO SPORTIVO POLIVALENTE REALIZZAZIONE DI CENTRO SPORTIVO POLIVALENTE PER CICLISMO E RUGBY	08 - RIQUALIFICAZIONE URBANA	08.01 - EDILIZIA E SPAZI PUBBLICI	2014-2020	In corso	998.000,00 €	499.000,00 €
1MISEERIS19	H86H18000010006	LAVORI DI MANUTENZIONE DEL CENTRO SPORTIVO "STROCCHI-CAVAZZONI" DI PREDAPPIO	08 - RIQUALIFICAZIONE URBANA	08.01 - EDILIZIA E SPAZI PUBBLICI	2014-2020	In corso	160.000,00 €	80.000,00 €
1MISEERIS20	G49B18000030006	STRUTTURA POLIVALENTE PRESSO IL CENTROSPORTIVO IÀ MAGGIO	08 - RIQUALIFICAZIONE URBANA	08.01 - EDILIZIA E SPAZI PUBBLICI	2014-2020	In corso	1.100.000,00 €	454.500,00 €
1MISEERIS21	D74B10000300002	POLO NATATORIO DI PAVULLO	08 - RIQUALIFICAZIONE URBANA	08.01 - EDILIZIA E SPAZI PUBBLICI	2014-2020	In corso	3.731.951,50 €	156.415,10 €
1MISEERIS22	F57B17000120004	REALIZZAZIONE NUOVO PARCO DELLO SPORT - 1STRALCIO	08 - RIQUALIFICAZIONE URBANA	08.01 - EDILIZIA E SPAZI PUBBLICI	2014-2020	In corso	7.449.000,00 €	487.364,34 €
1MISEERIS23	H63E18000160006	CAMPO SPORTIVO ZOCCA*VIA MAVORE*RIQUALIFICAZIONE	08 - RIQUALIFICAZIONE URBANA	08.01 - EDILIZIA E SPAZI PUBBLICI	2014-2020	In corso	1.499.002,61 €	500.000,00 €
1MISEERIS24	C33E18000030006	AMPLIAMENTO DELLA PALESTRA "G. MORANDI	08 - RIQUALIFICAZIONE URBANA	08.01 - EDILIZIA E SPAZI PUBBLICI	2014-2020	Completato	575.000,00 €	175.000,00 €
1MISEERIS25	G85I16000090004	REALIZZAZIONE NUOVA PALESTRA SCUOLE ELEMENTARI L. GUIDOTTI DI FIORANO MODENESE	08 - RIQUALIFICAZIONE URBANA	08.01 - EDILIZIA E SPAZI PUBBLICI	2014-2020	In corso	3.123.586,03 €	408.230,39 €
1MISEERIS26	D94H17000860004	PALAZZETTO DELLO SPORT - PALAMOLZA	08 - RIQUALIFICAZIONE URBANA	08.01 - EDILIZIA E SPAZI PUBBLICI	2014-2020	In corso	1.500.000,00 €	688.582,50 €
1MISEERIS27	F53G16000360004	INTERVENTO SUL CENTRO NUOTO - INTERVENTI DI ADEGUAMENTO NORMATIVO DELL'IMPIANTO COPERTO E	08 - RIQUALIFICAZIONE URBANA	08.01 - EDILIZIA E SPAZI PUBBLICI	2014-2020	In corso	643.000,00 €	134.414,74 €
1MISEERIS28	G35G18000010002	MIGLIORAMENTO SISMICO DEGLI IMPIANTI SPORTIVI POSTI NEL COMUNE DI GUIGLIA	08 - RIQUALIFICAZIONE URBANA	08.01 - EDILIZIA E SPAZI PUBBLICI	2014-2020	In corso	420.772,80 €	283.340,96 €
1MISEERIS29	B26H18000040006	POLO SPORTIVO COMUNALE ADEGUAMENTO E EFFICIENTAMENTO ENERGETICO - MONTEFIORINO	08 - RIQUALIFICAZIONE URBANA	08.01 - EDILIZIA E SPAZI PUBBLICI	2014-2020	In corso	500.000,00 €	339.342,08 €
1MISEERIS30	H68B18000160004	CAMPO SPORTIVO DI BOMPORTO	08 - RIQUALIFICAZIONE URBANA	08.01 - EDILIZIA E SPAZI PUBBLICI	2014-2020	Completato	1.143.368,08 €	293.325,00 €
1MISEERIS31	B56H18000060006	RIQUALIFICAZIONE POLO SPORTIVO BALLOTTA	08 - RIQUALIFICAZIONE URBANA	08.01 - EDILIZIA E SPAZI PUBBLICI	2014-2020	In corso	1.300.000,00 €	465.000,00 €
1MISEERIS32	I81E16000000002	LAVORI DI AMPLIAMENTO IMPAINTO SPORTIVO CON CAMPO DA CALCIO A 11	08 - RIQUALIFICAZIONE URBANA	08.01 - EDILIZIA E SPAZI PUBBLICI	2014-2020	In corso	1.180.000,00 €	303.415,79 €
1MISEERIS33	D67B17000180006	POLO SCOLASTICO IN LOC. BAZZANO -COSTRUZIONE PALESTRA SCOLASTICA	08 - RIQUALIFICAZIONE URBANA	08.01 - EDILIZIA E SPAZI PUBBLICI	2014-2020	In corso	950.000,00 €	394.736,84 €
1MISEERIS34	I54I18000000001	PALAZZETTO DELLO SPORT - VIA UGO LA MALFA	08 - RIQUALIFICAZIONE URBANA	08.01 - EDILIZIA E SPAZI PUBBLICI	2014-2020	Completato	1.030.363,07 €	250.000,00 €
1MISEERIS35	H65B17000020004	CAMPO VECCHIO IMPIANTO LUDICO, PISTA POLIVALENTE E CAMPI IN ERBA	08 - RIQUALIFICAZIONE URBANA	08.01 - EDILIZIA E SPAZI PUBBLICI	2014-2020	In corso	428.000,00 €	190.654,21 €
1MISEERIS36	H74I17000030004	RIQUALIFICAZIONE IMPIANTI SPORTIVI*VIA COMUNE DI FONTEVIVO	08 - RIQUALIFICAZIONE URBANA	08.01 - EDILIZIA E SPAZI PUBBLICI	2014-2020	In corso	215.000,00 €	50.000,00 €
1MISEERIS38	F56I17000440004	CAMPO DI CALCIO RIVAROLO*MIGLIORAMENTO IMPIANTO	08 - RIQUALIFICAZIONE URBANA	08.01 - EDILIZIA E SPAZI PUBBLICI	2014-2020	Completato	300.000,00 €	95.000,00 €
1MISEERIS39	B69B18000000006	NUOVI SPOGLIATOI E TRIBUNA - CENTRO SPORTIVO DI VIA DON BOSCO	08 - RIQUALIFICAZIONE URBANA	08.01 - EDILIZIA E SPAZI PUBBLICI	2014-2020	In corso	300.000,00 €	139.847,50 €
1MISEERIS40	F73E18000010006	RIQUALIFICAZIONE DEI CAMPI DA TENNIS E CALCETTO	08 - RIQUALIFICAZIONE URBANA	08.01 - EDILIZIA E SPAZI PUBBLICI	2014-2020	In corso	390.000,00 €	90.055,00 €
1MISEERIS41	E47D17000020006	RIQUALIFICAZIONE DELLA PISCINA ESTIVA C/CENTRO SPORTIVO COMUNALE	08 - RIQUALIFICAZIONE URBANA	08.01 - EDILIZIA E SPAZI PUBBLICI	2014-2020	In corso	150.000,00 €	75.000,00 €
1MISEERIS42	H31E15000230009	RIQUALIFICAZIONE DELL'IMPIANTO SPORTIVO - LA BUCA	08 - RIQUALIFICAZIONE URBANA	08.01 - EDILIZIA E SPAZI PUBBLICI	2014-2020	In corso	667.000,00 €	300.867,19 €
1MISEERIS43	E93E18000010006	RIQUALIFICAZIONE IMPIANTI SPORTIVI ED AREE VERDI	08 - RIQUALIFICAZIONE URBANA	08.01 - EDILIZIA E SPAZI PUBBLICI	2014-2020	In corso	469.995,13 €	150.997,57 €
1MISEERIS44	E34J18000030006	RIQUALIFICAZIONE E DEL CENTRO SPORTIVO BERTOCCHI	08 - RIQUALIFICAZIONE URBANA	08.01 - EDILIZIA E SPAZI PUBBLICI	2014-2020	In corso	1.850.000,00 €	830.000,00 €
1MISEERIS45	B78I18000020006	RIQUALIFICAZIONE CENTRO SPORTIVO COMUNALECEMENTIROSSI	08 - RIQUALIFICAZIONE URBANA	08.01 - EDILIZIA E SPAZI PUBBLICI	2014-2020	In corso	175.000,00 €	9.300,00 €
1MISEERIS46	H25B17000030004	REALIZZAZIONE DELLA NUOVA PALESTRA SCOLASTICA DI LONGASTRINO	08 - RIQUALIFICAZIONE URBANA	08.01 - EDILIZIA E SPAZI PUBBLICI	2014-2020	In corso	1.900.000,00 €	324.700,00 €
1MISEERIS47	J28I13000020002	PALASPORT BUBANI*PIAZZA PANCRAZI N.3*LAVORI DI ADEGUAMENTO	08 - RIQUALIFICAZIONE URBANA	08.01 - EDILIZIA E SPAZI PUBBLICI	2014-2020	Completato	800.000,00 €	200.000,00 €
1MISEERIS48	C67B17000480002	CITTA' DELLE ARTI E DELLO SPORT-STRUTTURA POLIVALENTE	08 - RIQUALIFICAZIONE URBANA	08.01 - EDILIZIA E SPAZI PUBBLICI	2014-2020	In corso	15.500.000,00 €	1.000.000,00 €
1MISEERIS49	F87B08000010002	REALIZZAZIONE NUOVO PALAZZETTO DELLO SPORT	08 - RIQUALIFICAZIONE URBANA	08.01 - EDILIZIA E SPAZI PUBBLICI	2014-2020	In corso	3.250.000,00 €	341.412,00 €
1MISEERIS50	I96C18000000006	RISTRUTTURAZIONE CON MIGLIORAMENTO SISMICO PALESTRA COMUNALE	08 - RIQUALIFICAZIONE URBANA	08.01 - EDILIZIA E SPAZI PUBBLICI	2014-2020	Completato	370.768,44 €	168.268,44 €
1MISEERIS51	I79B18000010004	IMPIANTO SPORTIVO DEL POLO SCOLASTICO DI TRESSANO	08 - RIQUALIFICAZIONE URBANA	08.01 - EDILIZIA E SPAZI PUBBLICI	2014-2020	In corso	3.005.652,19 €	488.785,50 €
1MISEERIS52	G36I16000310004	INTERVENTI DI RIQUALIFICAZIONE-PALESTRA E CAMPI DA TENNIS	08 - RIQUALIFICAZIONE URBANA	08.01 - EDILIZIA E SPAZI PUBBLICI	2014-2020	In corso	2.359.348,40 €	52.533,64 €
1MISEERIS53	E77I17000100006	MIGLIORAMENTO SISMICO ED EFFICIENTAMENTO ENERGETICO POLIFUNZIONALE DI GUALTIERI	08 - RIQUALIFICAZIONE URBANA	08.01 - EDILIZIA E SPAZI PUBBLICI	2014-2020	In corso	282.136,39 €	93.750,00 €
1MISEERIS54	I67F18000000002	QUALIFICAZIONE E MIGLIORAMENTO IMPIANTO SPORTIVO PALESTRA COMUNALE	08 - RIQUALIFICAZIONE URBANA	08.01 - EDILIZIA E SPAZI PUBBLICI	2014-2020	In corso	775.000,00 €	490.000,00 €

PIANO SVILUPPO E COESIONE REGIONE EMILIA-ROMAGNA

Appendice – Sezione ordinaria – Elenco interventi con assegnazione confermata

Valori in euro

Codice locale progetto	CUP	Titolo progetto	Area tematica	Settore di intervento	Ciclo di programmazione	Stato di attuazione	Costo pubblico complessivo	RISORSE FSC ASSEGNATE FSC post CdS
1MISEERIS55	F36H18000010006	PISCINA COMUNALE DI VIALE DELLO SPORT - COMUNE DI NOVELLARA	08 - RIQUALIFICAZIONE URBANA	08.01 - EDILIZIA E SPAZI PUBBLICI	2014-2020	In corso	700.000,00 €	325.600,00 €
1MISEERIS56	B39B18000060006	POLOSPORTIVO STRALCIO 5	08 - RIQUALIFICAZIONE URBANA	08.01 - EDILIZIA E SPAZI PUBBLICI	2014-2020	In corso	500.000,00 €	160.000,00 €
1MISEERIS57	G41H13000580004	RIFACIMENTO MANTO DI COPERTURA PISTA DI ATLETICA - CORREGGIO	08 - RIQUALIFICAZIONE URBANA	08.01 - EDILIZIA E SPAZI PUBBLICI	2014-2020	In corso	400.000,00 €	100.000,00 €
1MISEERIS58	C62H17000200006	PALESTRA POLIFUNZIONALE - VIA F.LLI CORRADINI	08 - RIQUALIFICAZIONE URBANA	08.01 - EDILIZIA E SPAZI PUBBLICI	2014-2020	In corso	280.000,00 €	94.304,55 €
1MISEERIS59	D42H18000000004	RIQUALIFICAZIONE, ADEGUAMENTO ALLE NORMATIVE DI SICUREZZA -BAGNOLO IN PIANO	08 - RIQUALIFICAZIONE URBANA	08.01 - EDILIZIA E SPAZI PUBBLICI	2014-2020	In corso	470.000,00 €	120.000,00 €
1MISEERIS60	G17I18000010006	CENTRO POLIVALENTE VIA CADONEGA - VIANO	08 - RIQUALIFICAZIONE URBANA	08.01 - EDILIZIA E SPAZI PUBBLICI	2014-2020	In corso	300.000,00 €	210.000,00 €
1MISEERIS61	B23E18000030006	AMPLIAMENTO E COMPLETAMENTO CENTRO SPORTIVO - LOC. TAVERNA	08 - RIQUALIFICAZIONE URBANA	08.01 - EDILIZIA E SPAZI PUBBLICI	2014-2020	In corso	700.000,00 €	340.000,00 €
1MISEERIS62	G64H16000720007	MANUTENZIONE IMPIANTO SPORTIVO - STADIO CALBI	08 - RIQUALIFICAZIONE URBANA	08.01 - EDILIZIA E SPAZI PUBBLICI	2014-2020	Completato	1.116.835,14 €	191.026,97 €
1MISEERIS63	J48J18000010006	ADEGUAMENTO IMPIANTO SPORTIVO BOCCIODROMO - TALAMELLO	08 - RIQUALIFICAZIONE URBANA	08.01 - EDILIZIA E SPAZI PUBBLICI	2014-2020	In corso	355.000,00 €	118.648,23 €
1MISEERIS64	C93I17000010005	CENTRO SPORTIVO RIVABELLA - RIMINI	08 - RIQUALIFICAZIONE URBANA	08.01 - EDILIZIA E SPAZI PUBBLICI	2014-2020	Completato	1.195.999,20 €	168.815,56 €
1MISEERIS65	C48I18000030005	CIRCOLO TENNIS M. CASALBONI - SANTARCANGELO DI ROMAGNA	08 - RIQUALIFICAZIONE URBANA	08.01 - EDILIZIA E SPAZI PUBBLICI	2014-2020	In corso	450.000,00 €	215.000,00 €
1MISEERIS66	C23I17000010009	PALESTRA F.LLI RUSCELLO - IMOLA	08 - RIQUALIFICAZIONE URBANA	08.01 - EDILIZIA E SPAZI PUBBLICI	2014-2020	In corso	1.040.000,00 €	461.538,46 €
1MISEERIS67	I69B18000000006	CENTRO SPORTIVO - VERNASCA	08 - RIQUALIFICAZIONE URBANA	08.01 - EDILIZIA E SPAZI PUBBLICI	2014-2020	Completato	270.000,00 €	154.000,00 €
1MISEERIS68	F29B18000020006	IMPIANTO SPORTIVO- PARCO URBANO DEL NURE- SAN GIORGIOPACENTINO	08 - RIQUALIFICAZIONE URBANA	08.01 - EDILIZIA E SPAZI PUBBLICI	2014-2020	In corso	283.500,00 €	106.500,00 €
1MISEERIS69	H18B17000090006	NUOVA PALESTRA - CADELBOSCO DISOPRA	08 - RIQUALIFICAZIONE URBANA	08.01 - EDILIZIA E SPAZI PUBBLICI	2014-2020	In corso	415.000,00 €	197.024,10 €
1MISEERIS70	G62F16000180002	SPOGLIATOI A SERVIZIO DEL CAMPO DA CALCIO - VIA MUSOLESI - MARZABOTTO	08 - RIQUALIFICAZIONE URBANA	08.01 - EDILIZIA E SPAZI PUBBLICI	2014-2020	In corso	398.301,66 €	85.041,33 €
1MISEERIS71	H46H18000000006	RIQUALIFICAZIONE IMPIANTI CALCIO - LOC.TRE CASALI	08 - RIQUALIFICAZIONE URBANA	08.01 - EDILIZIA E SPAZI PUBBLICI	2014-2020	In corso	334.000,00 €	136.458,65 €
1MISEERIS72	I37I18000000006	RIQUALIFICAZIONE DEL CENTRO SPORTIVO LOC. VIDICIATICO - LIZZANO BELVEDERE	08 - RIQUALIFICAZIONE URBANA	08.01 - EDILIZIA E SPAZI PUBBLICI	2014-2020	In corso	941.800,00 €	126.481,90 €
1MISEERPC01	J13G19000000006	COMPLESSO VILLA SORRA VILLA SORRA - GAGGIO*VIA PRATI*INRERVENTO DI RESTAURO E VALORIZZAZIONE I	06 - CULTURA	06.01 - PATRIMONIO E PAESAGGIO	2014-2020	In corso	5.300.000,00 €	3.000.000,00 €
1MISEERVS01	G55G18000020006	TEATRO COMUNALE PALAZZO DOLCINI	06 - CULTURA	06.02 - ATTIVITA' CULTURALI	2014-2020	In corso	100.000,00 €	38.128,15 €
1MISEERVS02	I98E18000000004	TEATRO REGIO	06 - CULTURA	06.02 - ATTIVITA' CULTURALI	2014-2020	In corso	523.144,18 €	73.886,51 €
1MISEERVS03	E14F18000010006	TEATRO COMUNALE GIUSEPPE VERDI	06 - CULTURA	06.02 - ATTIVITA' CULTURALI	2014-2020	In corso	700.000,00 €	315.000,00 €
1MISEERVS04	C52F13001170004	RESTAURO TEATRO DEL POPOLO DI VALLALTA	06 - CULTURA	06.02 - ATTIVITA' CULTURALI	2014-2020	In corso	1.641.914,95 €	408.171,08 €
1MISEERVS05	I96I18000040007	AUDITORIUM NICCOLO' PAGANINI	06 - CULTURA	06.02 - ATTIVITA' CULTURALI	2014-2020	In corso	166.822,75 €	42.729,10 €
1MISEERVS06	D93F18000020006	TEATRO COMUNALE "LUCIANO PAVAROTTI	06 - CULTURA	06.02 - ATTIVITA' CULTURALI	2014-2020	In corso	699.425,78 €	467.707,02 €
1MISEERVS07	E37B15000220004	TEATRO GOLFARELLI	06 - CULTURA	06.02 - ATTIVITA' CULTURALI	2014-2020	In corso	262.540,00 €	58.352,49 €
1MISEERVS08	J87B18000010009	ADEGUAMENTO FUNZIONALE E RIQUALIFICAZIONE SALA VERDI TEATRO ARIOSTO E DEI RELATIVI SPAZI PER ATT	06 - CULTURA	06.02 - ATTIVITA' CULTURALI	2014-2020	In corso	1.234.640,14 €	441.141,85 €
1MISEERVS09	C65I180000630006	TEATRO RASI	06 - CULTURA	06.02 - ATTIVITA' CULTURALI	2014-2020	In corso	400.000,00 €	200.000,00 €
1MISEERVS10	B42F15000220004	TEATRO ROSSINI	06 - CULTURA	06.02 - ATTIVITA' CULTURALI	2014-2020	In corso	569.983,60 €	212.173,65 €
1MISEERVS11	J12E17000160004	TEATRO SOCIALE DI LUZZARA	06 - CULTURA	06.02 - ATTIVITA' CULTURALI	2014-2020	Completato	100.000,00 €	26.498,15 €
1MISEERVS12	C83F18000050004	TEATRO SERRA DI QUARTO RAGGIO	06 - CULTURA	06.02 - ATTIVITA' CULTURALI	2014-2020	In corso	66.000,00 €	13.000,00 €
1MISEERVS13	H52C17000000006	TEATRO DEL GUSTO MARIA PEDRINI	06 - CULTURA	06.02 - ATTIVITA' CULTURALI	2014-2020	In corso	1.037.151,43 €	500.000,00 €
1MISEERVS14	F37J18000150009	TEATRO COMUNALE DI BOLOGNA	06 - CULTURA	06.02 - ATTIVITA' CULTURALI	2014-2020	In corso	376.433,12 €	113.345,00 €
1MISEERVS15	G76I18000480006	TEATRO COMUNALE DI RIOLO TERME	06 - CULTURA	06.02 - ATTIVITA' CULTURALI	2014-2020	In corso	70.000,00 €	30.000,00 €
1MISEERVS16	C36I18000060006	TEATRO CARLO GOLDONI	06 - CULTURA	06.02 - ATTIVITA' CULTURALI	2014-2020	In corso	300.000,00 €	147.000,00 €
1MISEERVS17	D59F18001110006	SALA POLIVALENTE SAN PIETRO	06 - CULTURA	06.02 - ATTIVITA' CULTURALI	2014-2020	Completato	72.991,62 €	36.495,81 €
1MISEERVS18	D42H18000090004	TEATRO GIAN ANDREA DRAGONI	06 - CULTURA	06.02 - ATTIVITA' CULTURALI	2014-2020	In corso	300.000,00 €	144.000,00 €
1MISEERVS19	H22E18000010005	SALA POLIVALENTE CINEMA ARCADIA	06 - CULTURA	06.02 - ATTIVITA' CULTURALI	2014-2020	In corso	197.959,39 €	53.646,65 €
1MISEERVS20	F72E18000040006	TEATRO VERDI	06 - CULTURA	06.02 - ATTIVITA' CULTURALI	2014-2020	Completato	131.559,74 €	47.239,50 €
1MISEERVS21	G83F18000040006	RESTAURO E RIQUALIFICAZIONE DEL TEATRO STORICO COMUNALE CARLO ZAMPIGHI	06 - CULTURA	06.02 - ATTIVITA' CULTURALI	2014-2020	In corso	136.797,80 €	62.235,50 €
1MISEERVS22	G62E18000030006	CENTRO CULTURALE POLIVALENTE	06 - CULTURA	06.02 - ATTIVITA' CULTURALI	2014-2020	Completato	86.298,07 €	35.954,09 €
1MISEERVS23	F47J18000000009	INTERVENTO DI INNOVAZIONE TECNOLOGICA NEL TEATRO ASIOLI	06 - CULTURA	06.02 - ATTIVITA' CULTURALI	2014-2020	Completato	73.489,14 €	35.445,57 €
1MISEERVS24	E31D18000040006	TEATRO MALATESTA	06 - CULTURA	06.02 - ATTIVITA' CULTURALI	2014-2020	In corso	150.000,00 €	75.000,00 €
1MISEERVS25	E41D18000060009	TEATRO IL LAVATOIO	06 - CULTURA	06.02 - ATTIVITA' CULTURALI	2014-2020	In corso	149.915,64 €	69.957,82 €
1MISEERVS26	B79F18000000004	COMPLESSO BOLDINI	06 - CULTURA	06.02 - ATTIVITA' CULTURALI	2014-2020	In corso	1.285.000,00 €	500.000,00 €
1MISEERVS27	H64G18000020004	SALA POLIVALENTE TEATRO PUNTOCOM	06 - CULTURA	06.02 - ATTIVITA' CULTURALI	2014-2020	In corso	53.740,00 €	21.496,00 €
1MISEERVS28	E33F18000050006	TEATRO MUNICIPALE	06 - CULTURA	06.02 - ATTIVITA' CULTURALI	2014-2020	In corso	500.000,00 €	250.000,00 €
1MISEERVS29	B68F18000370006	TEATRO DANTE ALIGHIERI	06 - CULTURA	06.02 - ATTIVITA' CULTURALI	2014-2020	In corso	732.000,00 €	136.810,00 €
1MISEERVS30	I94G18000010006	TEATRO COMUNALE DI RIO SALICETO	06 - CULTURA	06.02 - ATTIVITA' CULTURALI	2014-2020	In corso	92.861,61 €	46.430,61 €
1MISEERVS31	C52H18000010001	SALA CINE-TEATRO FORUM	06 - CULTURA	06.02 - ATTIVITA' CULTURALI	2014-2020	In corso	600.000,00 €	300.000,00 €
1MISEERVS32	H92E18000050006	TEATRO SOCIALE DI NOVAFELTRIA	06 - CULTURA	06.02 - ATTIVITA' CULTURALI	2014-2020	In corso	218.000,00 €	98.155,45 €
nuovo intervento	Intesa. n. 25/CSR	BIG DATA PLATFORM	02 - DIGITALIZZAZIONE	2.1 TECNOLOGIE E SERVIZI DIGITALI	2014-2020	In corso	3.500.000,00 €	3.500.000,00 €
nuovo intervento	Intesa. n. 25/CSR	Fornitura di impalcato ponte Bailey in via dei Mulini a Casola Valsenio (RA)	07 - TRASPORTI E MOBILITA'	07.01 TRASPORTO STRADALE	2014-2020	In corso	211.000,00 €	211.000,00 €
nuovo intervento	Intesa. n. 25/CSR	Ricostruzione Ponte Molino Nuovo	07 - TRASPORTI E MOBILITA'	07.01 TRASPORTO STRADALE	2014-2020	In corso	1.995.000,00 €	800.000,00 €
nuovo intervento	Intesa. n. 25/CSR	Nuovo ponte stradale sul canale Bayon in Comacchio	07 - TRASPORTI E MOBILITA'	07.01 TRASPORTO STRADALE	2014-2020	In corso	1.000.000,00 €	1.000.000,00 €
nuovo intervento	Intesa. n. 25/CSR	Riqualificazione dell'atrio della sede di viale Aldo Moro 52 (SEDE REGIONE EMILIA-ROMAGNA)	08 - RIQUALIFICAZIONE URBANA	08.01 - EDILIZIA E SPAZI PUBBLICI	2014-2020	In corso	1.500.000,00 €	1.500.000,00 €
nuovo intervento	Intesa. n. 25/CSR	CONTRIBUTI PER INTERVENTI DI INNOVAZIONE E RIQUALIFICAZIONE DEL SISTEMA DELL'IMPIANTISTICA SPORTIV	08 - RIQUALIFICAZIONE URBANA	08.01 - EDILIZIA E SPAZI PUBBLICI	2014-2020	In corso	5.700.000,00 €	5.700.000,00 €
nuovo intervento	Intesa. n. 25/CSR	Nuova palestra polifunzionale L.A. Muratori, Vignola, MO	11 - ISTRUZIONE E FORMAZIONE	11.01 - STRUTTURE EDUCATIVE E FORMATIVE	2014-2020	In corso	2.131.270,00 €	480.000,00 €
nuovo intervento	Intesa. n. 25/CSR	Azioni di supporto alle attività di gestione, sorveglianza e controllo del PSC	12 - CAPACITA' AMMINISTRATIVA	12.02 ASSISTENZA TECNICA	2014-2020	In corso	509.000,00 €	509.000,00 €

totale 68.700.000,00

SEZIONE SPECIALE

Riprogrammazione dei Programmi Operativi Regionali 2014-2020 FSE e FESR effettuata ai sensi dell'art. 242 del decreto-legge n. 34/2020

In conseguenza della crisi sanitaria pubblica causata dal COVID-19, nel corso del 2020, l'Unione Europea e gli Stati Membri hanno adottato un'ampia gamma di misure a sostegno di diversi settori (salute, economia, ricerca, frontiere, mobilità, ecc.) al fine di rafforzare la capacità di risposta dei servizi sanitari nazionali all'epidemia in corso e per garantire la tenuta dei sistemi socioeconomici messi in crisi dall'emergenza. Nell'ambito della politica regionale dell'Unione Europea, tra marzo e aprile 2020, la Commissione ha lanciato la Coronavirus Response Investment Initiative (CRII) e la Coronavirus Response Investment Initiative Plus (CRII +), due pacchetti di misure per indirizzare 37 miliardi di euro dai fondi disponibili dell'UE ai sistemi sanitari, alle piccole e medie imprese, ai mercati del lavoro e ad altri settori vulnerabili delle economie degli Stati membri, introducendo un eccezionale meccanismo di flessibilità nell'uso dei fondi strutturali.

Tali iniziative sono sfociate ad aprile in due Regolamenti comunitari che hanno modificato il Regolamento (UE) 1303/2013 del Parlamento europeo e del Consiglio, del 17 dicembre 2013, recante disposizioni comuni sul Fondo Europeo di Sviluppo Regionale (FESR), sul Fondo Sociale Europeo (FSE), sul Fondo di Coesione (FC), sul Fondo Europeo Agricolo per lo Sviluppo Rurale (FEASR) e sul Fondo Europeo per gli Affari Marittimi e la Pesca (FEAMP) e disposizioni generali sul FESR, FSE, FC e FEAMP sul Fondo europeo per gli affari marittimi e la pesca", con il fine di rispondere alla crisi sanitaria pubblica e di limitare le conseguenti carenze di liquidità che gli Stati Membri si sono trovati ad affrontare proprio a seguito dell'improvviso e ingente aumento degli investimenti pubblici nei loro sistemi sanitari. Tali regolamenti ampliano gli ambiti di intervento dei Fondi, e del FESR in particolare, e definiscono una maggiore flessibilità nell'attuazione e nella modifica dei Programmi Operativi, favorendo trasferimenti finanziari più ampi ed agili tra FESR, FSE e FSC.

Particolare rilievo assume il Regolamento (del Parlamento Europeo e del Consiglio) n. 2020/460, del 30 marzo 2020, che ha istituito "Misure specifiche volte a mobilitare gli investimenti nei sistemi sanitari degli Stati membri e in altri settori delle loro economie in risposta all'epidemia di COVID-19".

Contestualmente alla decisione comunitaria di consentire l'utilizzo dei Fondi Strutturali anche per contrastare l'emergenza pandemica, a livello nazionale sono stati adottati i seguenti maggiori provvedimenti:

- in data 17 marzo 2020, il Decreto-legge n. 18/2020 «Misure di potenziamento del Servizio sanitario nazionale e di sostegno economico per famiglie, lavoratori e imprese connesse all'emergenza epidemiologica da COVID-19. Proroga dei termini per l'adozione di decreti legislativi», convertito in Legge 27/2020, che ha previsto che le Amministrazioni pubbliche titolari di programmi cofinanziati dai Fondi Strutturali potessero destinare le risorse disponibili alla realizzazione di interventi finalizzati a fronteggiare l'emergenza causata dal COVID-19;
- in data 19 maggio 2020, il Decreto-Legge n. 34/2020, "Misure urgenti in materia di salute, sostegno al lavoro e all'economia, nonché di politiche sociali connesse all'emergenza epidemiologica da COVID-19", che ha previsto, fra l'altro, la possibilità di trasferire sulle risorse del FSC parte delle attività originariamente attribuite ai POR FESR e FSE, assicurando così la prosecuzione degli impegni già assunti nell'ambito della programmazione 2014-2020.

A livello regionale, con DGR n. 856 del 13 luglio 2020 è stato approvato lo schema di Accordo tra la Presidenza del Consiglio dei Ministri – Ministro per il Sud e la Coesione Territoriale e la Regione Emilia-Romagna sulla riprogrammazione dei programmi operativi dei Fondi Strutturali 2014-2020 ai sensi del comma 6, dell'articolo 242 del Decreto Legge n. 34/2020 per contrasto all'emergenza COVID-19 ed è stata disposta la riprogrammazione dei POR FESR e POR FSE 2014-2020 per complessivi 250 milioni di euro, di cui 190 milioni a valere sul POR FESR e 60 milioni sul POR FSE. In data 16 luglio 2020, è stato quindi sottoscritto l'Accordo fra la Presidenza del Consiglio dei Ministri – Ministro per il Sud e la Coesione territoriale e la Regione Emilia-Romagna, con il quale:

- sono state individuate le risorse, provenienti dai Programmi Operativi FESR e FSE 2014-2020, da destinare a misure di contrasto al Covid-19, quantificate complessivamente in 250 milioni di euro
- per il medesimo importo complessivo è stata prevista la copertura degli interventi interessati attraverso le risorse del FSC (la Delibera CIPE n. 43/2020 del 28 luglio 2020 ha successivamente assegnato le necessarie risorse a tale Fondo pari a 0,90 milioni di euro rivenienti dal ciclo programmatico 2000-2006 e 249,10 milioni di euro di nuova assegnazione).

Gli ambiti di intervento definiti in sede di sottoscrizione dell'Accordo (e contenuto nell'Allegato 5 della nota informativa predisposta dal Dipartimento Politiche di Coesione della Presidenza del Consiglio dei Ministri per il Cipe) sono stati successivamente oggetto di riprogrammazione nella forma di un diverso accorpamento dei "settori". Tale modifica è stata comunicata al Dipartimento per le Politiche di Coesione con lettera Prot. 0757532.U del 16/11/2020 del Direttore Generale Risorse Europa Innovazione e Istituzioni e da questi trasmessa poi al Cipe.

Il Cipe nella seduta del 15 dicembre 2020 ha udito l'informativa avente ad oggetto: "informativa su risorse Fondo Sviluppo e Coesione (FSC) 2014-2020. Riprogrammazione e assegnazione risorse FSC per emergenza Covid. Accordo tra la Regione Emilia-Romagna e il Ministero per il Sud e la coesione territoriale del 16 luglio 2020. Integrazione iniziative riprogrammate a valere sul FSC".

La suddetta programmazione è ricompresa oggi nel **Piano Sviluppo e Coesione** della Regione Emilia-Romagna (in apposita sezione denominata Speciale), approvato dal Cipes in via preliminare nella seduta del 29/04/2021 (delibera n.22/2021) e successivamente riclassificata nella tavola 3 presentata e validata dal comitato di sorveglianza del PSC nella seduta del 15/10/2021.

PIANO SVILUPPO E COESIONE REGIONE EMILIA-ROMAGNA			
Prospetto 3 PIANO FINANZIARIO area territoriale centro nord			
Prospetto 3, sezione speciale n.2 del PSC, DOTAZIONE FINANZIARIA PER AREA TEMATICA RILEVANTE E SETTORE D'INTERESSE			
<i>Valori in milioni di euro</i>			
AREA TEMATICA			
SETTORI DI INTERVENTO	Parte PSC Attiva	Parte PSC Chiusa	Totale PSC sezione speciale 2
01 - RICERCA E INNOVAZIONE			
01.01 RICERCA E SVILUPPO	32.040.779		32.040.779
01.02 STRUTTURE DI RICERCA	3.146.916		3.146.916
totale	35.187.695		35.187.695
02 - DIGITALIZZAZIONE			
02.02 CONNETTIVITÀ DIGITALE	19.000.000		19.000.000
totale	19.000.000		19.000.000
03 - COMPETITIVITA' IMPRESE			
03.01 INDUSTRIA E SERVIZI	39.582.000		39.582.000
03.02 TURISMO E OSPITALITA'	6.298.179		6.298.179
totale	45.880.179		45.880.179
04 - ENERGIA			
04.01 EFFICIENZA ENERGETICA	31.837.350		31.837.350
totale	31.837.350		31.837.350
06 - CULTURA			

06.01 PATRIMONIO E PAESAGGIO	49.667.890		49.667.890
	49.667.890		49.667.890
07- TRASPORTI E MOBILITA'			
07.05 MOBILITA' URBANA	8.426.887		8.426.887
	8.426.887		8.426.887
09 - LAVORO E OCCUPABILITA'			
09.01 SVILUPPO DELL'OCCUPAZIONE	39.192.113	5.100.354	44.292.467
totale	39.192.113	5.100.354	44.292.467
11 - ISTRUZIONE E FORMAZIONE			
11.02 EDUCAZIONE E FORMAZIONE	11.024.833	4.682.700	15.707.533
totale	11.024.833	4.682.700	15.707.533
TOTALE	240.216.947	9.783.054	250.000.000

PIANO SVILUPPO E COESIONE REGIONE EMILIA-ROMAGNA
sezione speciale (FSE) - dati al 31/12/2021
Valori in milioni di euro

Codice locale progetto	CUP	Titolo progetto	Ambito tematico	Area tematica	Settore di intervento	Ciclo di programmazione	Tipologia di programma d'origine	Programma d'origine	Macroarea	Stato di attuazione	Risorse FSC (DELIBERA CIPE N.43/2020)
2018-13491/REG	E48D1800802007	Techiab 4.0 - Formazione	09 - LAVORO E OCCUPABILITA'	09 - LAVORO E OCCUPABILITA'	09.01 - SVILUPPO DELL'OCCUPAZIONE	2014-2020	FSE	2014IT05SFP003 - POR FSE Emilia-Romagna	Centro-Nord	In Corso di esecuzione	61.384,66
2019-11204/REG	E85E1900024009	Prestazioni e misure di politica attiva del lavoro	09 - LAVORO E OCCUPABILITA'	09 - LAVORO E OCCUPABILITA'	09.01 - SVILUPPO DELL'OCCUPAZIONE	2014-2020	FSE	2014IT05SFP003 - POR FSE Emilia-Romagna	Centro-Nord	In Corso di esecuzione	796,576,70
2019-11217/REG	E9419000100002	Artificial Intelligence per politiche attive del lavoro	09 - LAVORO E OCCUPABILITA'	09 - LAVORO E OCCUPABILITA'	09.01 - SVILUPPO DELL'OCCUPAZIONE	2014-2020	FSE	2014IT05SFP003 - POR FSE Emilia-Romagna	Centro-Nord	In Corso di esecuzione	1.448.688,80
2019-11278/REG	J3411900130002	Digital Dairy cows: From farm's data to Welfare and Production optimization	11 - ISTRUZIONE E FORMAZIONE	11 - ISTRUZIONE E FORMAZIONE	11.02 - EDUCAZIONE E FORMAZIONE	2014-2020	FSE	2014IT05SFP003 - POR FSE Emilia-Romagna	Centro-Nord	In Corso di esecuzione	86.743,44
2019-11279/REG	J3411900320002	Modelli Matematico-operatoriali di analisi dati	11 - ISTRUZIONE E FORMAZIONE	11 - ISTRUZIONE E FORMAZIONE	11.02 - EDUCAZIONE E FORMAZIONE	2014-2020	FSE	2014IT05SFP003 - POR FSE Emilia-Romagna	Centro-Nord	In Corso di esecuzione	86.743,44
2019-11280/REG	J34119003170002	Tecnologie semantiche per la costruzione di un ecosistema intelligente della conoscenza sul Patrimonio Culturale	11 - ISTRUZIONE E FORMAZIONE	11 - ISTRUZIONE E FORMAZIONE	11.02 - EDUCAZIONE E FORMAZIONE	2014-2020	FSE	2014IT05SFP003 - POR FSE Emilia-Romagna	Centro-Nord	In Corso di esecuzione	86.743,44
2019-11281/REG	J34119003210002	Intelligenza artificiale applicata a grandi archivi dati per lo sviluppo di applicazioni e modelli d'impatto dei cambi	11 - ISTRUZIONE E FORMAZIONE	11 - ISTRUZIONE E FORMAZIONE	11.02 - EDUCAZIONE E FORMAZIONE	2014-2020	FSE	2014IT05SFP003 - POR FSE Emilia-Romagna	Centro-Nord	Esecuzione Non Avvzata	0,00
2019-11282/REG	J34119003250002	Il governo dei dati sanitari e l'uso dell'intelligenza artificiale per migliorare i processi di cura e le politiche di prev	11 - ISTRUZIONE E FORMAZIONE	11 - ISTRUZIONE E FORMAZIONE	11.02 - EDUCAZIONE E FORMAZIONE	2014-2020	FSE	2014IT05SFP003 - POR FSE Emilia-Romagna	Centro-Nord	In Corso di esecuzione	86.743,44
2019-11283/REG	J34119003180002	Intelligenza artificiale e politica della conoscenza	11 - ISTRUZIONE E FORMAZIONE	11 - ISTRUZIONE E FORMAZIONE	11.02 - EDUCAZIONE E FORMAZIONE	2014-2020	FSE	2014IT05SFP003 - POR FSE Emilia-Romagna	Centro-Nord	In Corso di esecuzione	86.743,44
2019-11284/REG	F75J19000410009	Metodi matematici e statistici per i machine learning in ambito biomedico e socio-sanitario	11 - ISTRUZIONE E FORMAZIONE	11 - ISTRUZIONE E FORMAZIONE	11.02 - EDUCAZIONE E FORMAZIONE	2014-2020	FSE	2014IT05SFP003 - POR FSE Emilia-Romagna	Centro-Nord	In Corso di esecuzione	86.743,44
2019-11285/REG	F75J19000420009	"Open Big-Data from Space": applicazioni dei dati Copernicus per il monitoraggio dei rischi costieri	11 - ISTRUZIONE E FORMAZIONE	11 - ISTRUZIONE E FORMAZIONE	11.02 - EDUCAZIONE E FORMAZIONE	2014-2020	FSE	2014IT05SFP003 - POR FSE Emilia-Romagna	Centro-Nord	In Corso di esecuzione	86.743,44
2019-11286/REG	F75J19000430009	Integrazione di reti deep e machine learning per explainability	11 - ISTRUZIONE E FORMAZIONE	11 - ISTRUZIONE E FORMAZIONE	11.02 - EDUCAZIONE E FORMAZIONE	2014-2020	FSE	2014IT05SFP003 - POR FSE Emilia-Romagna	Centro-Nord	In Corso di esecuzione	86.743,44
2019-11287/REG	E9419000100002	Artificial Intelligence per Computer Vision for human understanding in Industry	11 - ISTRUZIONE E FORMAZIONE	11 - ISTRUZIONE E FORMAZIONE	11.02 - EDUCAZIONE E FORMAZIONE	2014-2020	FSE	2014IT05SFP003 - POR FSE Emilia-Romagna	Centro-Nord	In Corso di esecuzione	86.743,44
2019-11288/REG	E98D19000740002	Modelli computazionali per lo studio dell'evoluzione clonale del cancro	11 - ISTRUZIONE E FORMAZIONE	11 - ISTRUZIONE E FORMAZIONE	11.02 - EDUCAZIONE E FORMAZIONE	2014-2020	FSE	2014IT05SFP003 - POR FSE Emilia-Romagna	Centro-Nord	In Corso di esecuzione	86.743,44
2019-11289/REG	E98D19000360002	Real time - big data sensing e temporal networks: network reconstruction e predizione di pattern di mobilità e r	11 - ISTRUZIONE E FORMAZIONE	11 - ISTRUZIONE E FORMAZIONE	11.02 - EDUCAZIONE E FORMAZIONE	2014-2020	FSE	2014IT05SFP003 - POR FSE Emilia-Romagna	Centro-Nord	In Corso di esecuzione	86.743,44
2019-11290/REG	J34119003220002	Convertitori smart ad alta potenza per la ricarica veloce di veicoli elettrici stradali	11 - ISTRUZIONE E FORMAZIONE	11 - ISTRUZIONE E FORMAZIONE	11.02 - EDUCAZIONE E FORMAZIONE	2014-2020	FSE	2014IT05SFP003 - POR FSE Emilia-Romagna	Centro-Nord	In Corso di esecuzione	86.743,44
2019-11291/REG	J34119003140002	Valorizzazione di smart agroalimentari a base di vegetazione per l'ottenimento di principi attivi, comp	11 - ISTRUZIONE E FORMAZIONE	11 - ISTRUZIONE E FORMAZIONE	11.02 - EDUCAZIONE E FORMAZIONE	2014-2020	FSE	2014IT05SFP003 - POR FSE Emilia-Romagna	Centro-Nord	In Corso di esecuzione	86.743,44
2019-11292/REG	J34119002760002	Agrovolatolico - Situazione integrata per combinare produzioni agricole e energia elettrica	11 - ISTRUZIONE E FORMAZIONE	11 - ISTRUZIONE E FORMAZIONE	11.02 - EDUCAZIONE E FORMAZIONE	2014-2020	FSE	2014IT05SFP003 - POR FSE Emilia-Romagna	Centro-Nord	In Corso di esecuzione	86.743,44
2019-11293/REG	J34119003240002	Cancer omics strategies for personalized treatments	11 - ISTRUZIONE E FORMAZIONE	11 - ISTRUZIONE E FORMAZIONE	11.02 - EDUCAZIONE E FORMAZIONE	2014-2020	FSE	2014IT05SFP003 - POR FSE Emilia-Romagna	Centro-Nord	In Corso di esecuzione	86.743,44
2019-11294/REG	J34119003150002	Power to fuels: riduzione elettrolitica della CO2 a metano ad alcoli	11 - ISTRUZIONE E FORMAZIONE	11 - ISTRUZIONE E FORMAZIONE	11.02 - EDUCAZIONE E FORMAZIONE	2014-2020	FSE	2014IT05SFP003 - POR FSE Emilia-Romagna	Centro-Nord	In Corso di esecuzione	86.743,44
2019-11295/REG	J34119003200002	Occupazione, nuove competenze e inclusione. eLISA, una proposta di web-app per l'inclusione lavorativa, for all	11 - ISTRUZIONE E FORMAZIONE	11 - ISTRUZIONE E FORMAZIONE	11.02 - EDUCAZIONE E FORMAZIONE	2014-2020	FSE	2014IT05SFP003 - POR FSE Emilia-Romagna	Centro-Nord	In Corso di esecuzione	86.743,44
2019-11296/REG	J34119003130002	Uso di strumenti e metodologie per l'analisi e l'interpretazione di data set ambientali per la caratterizzazio	11 - ISTRUZIONE E FORMAZIONE	11 - ISTRUZIONE E FORMAZIONE	11.02 - EDUCAZIONE E FORMAZIONE	2014-2020	FSE	2014IT05SFP003 - POR FSE Emilia-Romagna	Centro-Nord	In Corso di esecuzione	86.743,44
2019-11297/REG	J34119003160002	Il coinvolgimento della comunità come strumento per la riorganizzazione dei servizi socio-sanitari: un'ottica di	11 - ISTRUZIONE E FORMAZIONE	11 - ISTRUZIONE E FORMAZIONE	11.02 - EDUCAZIONE E FORMAZIONE	2014-2020	FSE	2014IT05SFP003 - POR FSE Emilia-Romagna	Centro-Nord	In Corso di esecuzione	86.743,44
2019-11298/REG	J34119003230002	Integrazione di sottoprodotto e scarti delle filiere agro-alimentari nel nuovo "water-energy-food" (RECOVER)	11 - ISTRUZIONE E FORMAZIONE	11 - ISTRUZIONE E FORMAZIONE	11.02 - EDUCAZIONE E FORMAZIONE	2014-2020	FSE	2014IT05SFP003 - POR FSE Emilia-Romagna	Centro-Nord	In Corso di esecuzione	86.743,44
2019-11299/REG	F75J19000440009	Applicazione di strumenti digitali integrati per il rilievo, la diagnostica e la modellazione BIM a supporto dell'au	11 - ISTRUZIONE E FORMAZIONE	11 - ISTRUZIONE E FORMAZIONE	11.02 - EDUCAZIONE E FORMAZIONE	2014-2020	FSE	2014IT05SFP003 - POR FSE Emilia-Romagna	Centro-Nord	In Corso di esecuzione	86.743,44
2019-11300/REG	F75J19000450009	Economia e management delle politiche per lo sviluppo dell'Europa e della Società	11 - ISTRUZIONE E FORMAZIONE	11 - ISTRUZIONE E FORMAZIONE	11.02 - EDUCAZIONE E FORMAZIONE	2014-2020	FSE	2014IT05SFP003 - POR FSE Emilia-Romagna	Centro-Nord	In Corso di esecuzione	86.743,44
2019-11301/REG	E8419001770002	Studio di nuove tipologie di azionamenti elettrici modulari e integrati con la macchina elettrica per applicazio	11 - ISTRUZIONE E FORMAZIONE	11 - ISTRUZIONE E FORMAZIONE	11.02 - EDUCAZIONE E FORMAZIONE	2014-2020	FSE	2014IT05SFP003 - POR FSE Emilia-Romagna	Centro-Nord	In Corso di esecuzione	86.743,44
2019-11302/REG	E9419001630002	Approvto di metodi e strumenti per la progettazione di sistemi 4.0 human-centred	11 - ISTRUZIONE E FORMAZIONE	11 - ISTRUZIONE E FORMAZIONE	11.02 - EDUCAZIONE E FORMAZIONE	2014-2020	FSE	2014IT05SFP003 - POR FSE Emilia-Romagna	Centro-Nord	In Corso di esecuzione	86.743,44
2019-11303/REG	E9419001720002	Macchine learning e big data in medicina per la diagnosi e la prognosi di malattie	11 - ISTRUZIONE E FORMAZIONE	11 - ISTRUZIONE E FORMAZIONE	11.02 - EDUCAZIONE E FORMAZIONE	2014-2020	FSE	2014IT05SFP003 - POR FSE Emilia-Romagna	Centro-Nord	In Corso di esecuzione	86.743,44
2019-11304/REG	E95J19000370002	Sviluppo biometrico all'adesione interfaciale nei composi avanzati per il settore auto	11 - ISTRUZIONE E FORMAZIONE	11 - ISTRUZIONE E FORMAZIONE	11.02 - EDUCAZIONE E FORMAZIONE	2014-2020	FSE	2014IT05SFP003 - POR FSE Emilia-Romagna	Centro-Nord	In Corso di esecuzione	86.743,44
2019-11305/REG	E91F19000050002	Packaging Alimentare Sostenibile: Life-Cycle Assessment di macchine e impianti di confezionamento evoluti in	11 - ISTRUZIONE E FORMAZIONE	11 - ISTRUZIONE E FORMAZIONE	11.02 - EDUCAZIONE E FORMAZIONE	2014-2020	FSE	2014IT05SFP003 - POR FSE Emilia-Romagna	Centro-Nord	In Corso di esecuzione	86.743,44
2019-11306/REG	E91F19000060002	MAN3DP: Mapping And Navigation based on 3D Perception	11 - ISTRUZIONE E FORMAZIONE	11 - ISTRUZIONE E FORMAZIONE	11.02 - EDUCAZIONE E FORMAZIONE	2014-2020	FSE	2014IT05SFP003 - POR FSE Emilia-Romagna	Centro-Nord	In Corso di esecuzione	86.743,44
2019-11307/REG	E91F19000070002	Studio delle proprietà nutrizionali e funzionali e di digeribilità di prodotti proteici innovativi sostituiti della carne	11 - ISTRUZIONE E FORMAZIONE	11 - ISTRUZIONE E FORMAZIONE	11.02 - EDUCAZIONE E FORMAZIONE	2014-2020	FSE	2014IT05SFP003 - POR FSE Emilia-Romagna	Centro-Nord	In Corso di esecuzione	86.743,44
2019-11308/REG	E46E19001200002	Prestazioni e misure di politica attiva del lavoro	09 - LAVORO E OCCUPABILITA'	09 - LAVORO E OCCUPABILITA'	09.01 - SVILUPPO DELL'OCCUPAZIONE	2014-2020	FSE	2014IT05SFP003 - POR FSE Emilia-Romagna	Centro-Nord	In Corso di esecuzione	745,828,00
2019-11309/REG	J3411900410005	Analisi tramite Intelligenza Artificiale di mutazioni genetiche in dataset omici di tumori umani	11 - ISTRUZIONE E FORMAZIONE	11 - ISTRUZIONE E FORMAZIONE	11.02 - EDUCAZIONE E FORMAZIONE	2014-2020	FSE	2014IT05SFP003 - POR FSE Emilia-Romagna	Centro-Nord	Concluso	30.000,00
2019-11346/REG	E95J19000170002	Big data e digital properties: tutela giuridica di big, dati e informazioni digitali nei rapporti tra imprese, utenti e	11 - ISTRUZIONE E FORMAZIONE	11 - ISTRUZIONE E FORMAZIONE	11.02 - EDUCAZIONE E FORMAZIONE	2014-2020	FSE	2014IT05SFP003 - POR FSE Emilia-Romagna	Centro-Nord	Concluso	30.000,00
2019-11447/REG	E9419000480002	NUMAPOS - Nuovi Materiali Polimerici Sostenibili	11 - ISTRUZIONE E FORMAZIONE	11 - ISTRUZIONE E FORMAZIONE	11.02 - EDUCAZIONE E FORMAZIONE	2014-2020	FSE	2014IT05SFP003 - POR FSE Emilia-Romagna	Centro-Nord	Concluso	27.387,16
2019-11448/REG	F75J19000460009	Identificazione di biomarcatori molecolari di epilessia nel sangue periferico. Focus sui microRNA	11 - ISTRUZIONE E FORMAZIONE	11 - ISTRUZIONE E FORMAZIONE	11.02 - EDUCAZIONE E FORMAZIONE	2014-2020	FSE	2014IT05SFP003 - POR FSE Emilia-Romagna	Centro-Nord	Esecuzione Non Avvzata	0,00
2019-11449/REG	F75J19000470009	Creazione di algoritmi di machine learning e big data in medicina per diagnosi e prognosi di malattie	11 - ISTRUZIONE E FORMAZIONE	11 - ISTRUZIONE E FORMAZIONE	11.02 - EDUCAZIONE E FORMAZIONE	2014-2020	FSE	2014IT05SFP003 - POR FSE Emilia-Romagna	Centro-Nord	In Corso di esecuzione	30.000,00
2019-11450/REG	D38D19000350005	Artificial Intelligence for Prognostics and Health Management of machinery critical subsystems	11 - ISTRUZIONE E FORMAZIONE	11 - ISTRUZIONE E FORMAZIONE	11.02 - EDUCAZIONE E FORMAZIONE	2014-2020	FSE	2014IT05SFP003 - POR FSE Emilia-Romagna	Centro-Nord	In Corso di esecuzione	30.000,00
2019-11451/REG	J34119000510002	Integrazione di dati clinici ed multi-omici per la cura dei pazienti con patologie complesse e multisettoriali	11 - ISTRUZIONE E FORMAZIONE	11 - ISTRUZIONE E FORMAZIONE	11.02 - EDUCAZIONE E FORMAZIONE	2014-2020	FSE	2014IT05SFP003 - POR FSE Emilia-Romagna	Centro-Nord	Concluso	30.000,00
2019-11452/REG	J34119000380002	Big Data in Geomaterials - "Data Mat"	11 - ISTRUZIONE E FORMAZIONE	11 - ISTRUZIONE E FORMAZIONE	11.02 - EDUCAZIONE E FORMAZIONE	2014-2020	FSE	2014IT05SFP003 - POR FSE Emilia-Romagna	Centro-Nord	Concluso	24.657,38
2019-11453/REG	F75J19000470009	Book: un'approccio intelligente per la conoscenza, catalogazione e valorizzazione del patrimonio culturale libr	11 - ISTRUZIONE E FORMAZIONE	11 - ISTRUZIONE E FORMAZIONE	11.02 - EDUCAZIONE E FORMAZIONE	2014-2020	FSE	2014IT05SFP003 - POR FSE Emilia-Romagna	Centro-Nord	In Corso di esecuzione	30.000,00
2019-11454/REG	J34119000430002	Competenze e conoscenze per qualificare l'impatto sociale tramite Intelligenza Artificiale e Big Data	11 - ISTRUZIONE E FORMAZIONE	11 - ISTRUZIONE E FORMAZIONE	11.02 - EDUCAZIONE E FORMAZIONE	2014-2020	FSE	2014IT05SFP003 - POR FSE Emilia-Romagna	Centro-Nord	Esecuzione Non Avvzata	0,00
2019-11455/REG	E9419001500002	Coordinamento di veicoli autonomi	11 - ISTRUZIONE E FORMAZIONE	11 - ISTRUZIONE E FORMAZIONE	11.02 - EDUCAZIONE E FORMAZIONE	2014-2020	FSE	2014IT05SFP003 - POR FSE Emilia-Romagna	Centro-Nord	Concluso	30.000,00
2019-11456/REG	J54J19000500002	D3D4face: creazione di un Digital-3D-Dataset per lo sviluppo di un innovativo sistema di intelligenza artificiale d	11 - ISTRUZIONE E FORMAZIONE	11 - ISTRUZIONE E FORMAZIONE	11.02 - EDUCAZIONE E FORMAZIONE	2014-2020	FSE	2014IT05SFP003 - POR FSE Emilia-Romagna	Centro-Nord	Concluso	30.000,00
2019-11457/REG	J44J19000360008	Valorizzazione di bio-etanolo di scarto per la produzione di alcool superiori	11 - ISTRUZIONE E FORMAZIONE	11 - ISTRUZIONE E FORMAZIONE	11.02 - EDUCAZIONE E FORMAZIONE	2014-2020	FSE	2014IT05SFP003 - POR FSE Emilia-Romagna	Centro-Nord	Concluso	30.000,00
2019-11460/REG	J34119000420002	Metodi innovativi per analisi di immagini in campo industriale e in medicina	11 - ISTRUZIONE E FORMAZIONE	11 - ISTRUZIONE E FORMAZIONE	11.02 - EDUCAZIONE E FORMAZIONE	2014-2020	FSE	2014IT05SFP003 - POR FSE Emilia-Romagna	Centro-Nord	Concluso	30.000,00
2019-11461/REG	J34119000590002	Metodologie innovative per il miglioramento sismico e la valorizzazione del patrimonio edilizio a partire dall'esp	11 - ISTRUZIONE E FORMAZIONE	11 - ISTRUZIONE E FORMAZIONE	11.02 - EDUCAZIONE E FORMAZIONE	2014-2020	FSE	2014IT05SFP003 - POR FSE Emilia-Romagna	Centro-Nord	Concluso	30.000,00
2019-11462/REG	J44J19000370008	Strumenti per una gestione intelligente di parchi e coste	11 - ISTRUZIONE E FORMAZIONE	11 - ISTRUZIONE E FORMAZIONE	11.02 - EDUCAZIONE E FORMAZIONE	2014-2020	FSE	2014IT05SFP003 - POR FSE Emilia-Romagna	Centro-Nord	Concluso	30.000,00
2019-11463/REG	J34119000560002	Impatto della diversità genetica e del microbiota rizosferico di frumento sulla produttività e la sostenibilità	11 - ISTRUZIONE E FORMAZIONE	11 - ISTRUZIONE E FORMAZIONE	11.02 - EDUCAZIONE E FORMAZIONE	2014-2020	FSE	2014IT05SFP003 - POR FSE Emilia-Romagna	Centro-Nord	Concluso	30.000,00
2019-11464/REG	E9419001530002	Studio dell'etiologia molecolare di malattie neuromuscolari causate da mutazioni della chaperone HSP81 e indir	11 - ISTRUZIONE E FORMAZIONE	11 - ISTRUZIONE E FORMAZIONE	11.02 - EDUCAZIONE E FORMAZIONE	2014-2020	FSE	2014IT05SFP003 - POR FSE Emilia-Romagna	Centro-Nord	Concluso	30.000,00
2019-11465/REG	E85J19000250002	Biosensori indossabili su fibra tessile per l'analisi del sudore degli atleti	11 - ISTRUZIONE E FORMAZIONE	11 - ISTRUZIONE E FORMAZIONE	11.02 - EDUCAZIONE E FORMAZIONE	2014-2020	FSE	2014IT05SFP003 - POR FSE Emilia-Romagna	Centro-Nord	Concluso	30.000,00
2019-11466/REG	E9419001380008	Controllo microbiologico della carne di cinghiale ai fini della valorizzazione della filiera in Emilia-Romagna	11 - ISTRUZIONE E FORMAZIONE	11 - ISTRUZIONE E FORMAZIONE	11.02 - EDUCAZIONE E FORMAZIONE	2014-2020	FSE	2014IT05SFP003 - POR FSE Emilia-Romagna	Centro-Nord	Concluso	30.000,00
2019-11467/REG	E9419001220002	L'formatizzazione della cartella clinica come driver per una maggiore sicurezza clinica e una migliore gestione	11 - ISTRUZIONE E FORMAZIONE	11 - ISTRUZIONE E FORMAZIONE	11.02 - EDUCAZIONE E FORMAZIONE	2014-2020	FSE	2014IT05SFP003 - POR FSE Emilia-Romagna	Centro-Nord	Concluso	30.000,00
2019-11468/REG	J44J19000390008	Studio e sperimentazione del volo in modalità BVLOS per applicazioni di monitoraggio ambientale	11 - ISTRUZIONE E FORMAZIONE	11 - ISTRUZIONE E FORMAZIONE	11.02 - EDUCAZIONE E FORMAZIONE	2014-2020	FSE	2014IT05SFP003 - POR FSE Emilia-Romagna	Centro-Nord	Concluso	30.000,00
2019-11469/REG	J44J19000340007	Studio di nuovi sistemi assistiti da plasma freddo per decontaminazione/disinfezione in linea del packaging nei l	11 - ISTRUZIONE E FORMAZIONE	11 - ISTRUZIONE E FORMAZIONE	11.02 - EDUCAZIONE E FORMAZIONE	2014-2020	FSE	2014IT05SFP003 - POR FSE Emilia-Romagna	Centro-Nord	Concluso	30.000,00
2019-11470/REG	E8419001150002	Emilia@hive. Fidenità narrativa dell'Emilia Romagna	11 - ISTRUZIONE E FORMAZIONE	11 - ISTRUZIONE E FORMAZIONE	11.02 - EDUCAZIONE E FORMAZIONE	2014-2020	FSE	2014IT05SFP003 - POR FSE Emilia-Romagna	Centro-Nord	Concluso	30.000,00
2019-11471/REG	F75J19000480009	Calibrazione di sensori per il monitoraggio preventivo ed inclusivo delle emissioni gassose correlate allo stato de	11 - ISTRUZIONE E FORMAZIONE	11 - ISTRUZIONE E FORMAZIONE	11.02 - EDUCAZIONE E FORMAZIONE	2014-2020	FSE	2014IT05SFP003 - POR FSE Emilia-Romagna	Centro-Nord	In Corso di esecuzione	30.000,00
2019-11472/REG	F75J19000490009	Analisi di modelli cellulari per lo studio degli effetti biologici di nuovi materiali e di bio-marcatori di patologia	11 - ISTRUZIONE E FORMAZIONE	11 - ISTRUZIONE E FORMAZIONE	11.02 - EDUCAZIONE E FORMAZIONE	2014-2020	FSE	2014IT05SFP003 - POR FSE Emilia-Romagna	Centro-Nord	In Corso di esecuzione	30.000,00
2019-11473/REG	F75J19000										

PIANO SVILUPPO E COESIONE REGIONE EMILIA-ROMAGNA
speciale sezione (FSE) - dati al 31/12/2021

Valori in milioni di euro

Codice locale progetto	CUP	Titolo progetto	Ambito tematico	Area tematica	Settore di intervento	Ciclo di programmazione	Tipologia di programma d'origine	Programma d'origine	Macroarea	Stato di attuazione	Risorse FSC (DELIBERA CIPE N.43/2020)
2019-12606/RE	E45E1900039007	AZIONI DI SISTEMA PER LA QUALIFICAZIONE, INNOVAZIONE E VALUTAZIONE DELLE AZIONI DI ORIENTAMENTO	11 - ISTRUZIONE E FORMAZIONE	11 - ISTRUZIONE E FORMAZIONE	11.01 - STRUTTURE EDUCATIVE E FORMATIVE	2014-2020	FSE	2014IT05SFO003 - POR FSE Emilia-Romagna	Centro-Nord	In Corso di esecuzione	307.014,00
2019-12607/RE	E45E1900039009	AZIONI DI SISTEMA PER PARITÀ DI GENERE	11 - ISTRUZIONE E FORMAZIONE	11 - ISTRUZIONE E FORMAZIONE	11.01 - STRUTTURE EDUCATIVE E FORMATIVE	2014-2020	FSE	2014IT05SFO003 - POR FSE Emilia-Romagna	Centro-Nord	In Corso di esecuzione	174.000,00
2019-12608/RE	E45E1900039010	AZIONI DI SISTEMA PER LA QUALIFICAZIONE, INNOVAZIONE E VALUTAZIONE DEL SUCCESSO FORMATIVO A.S. 2019/2020 - PIACENZA	11 - ISTRUZIONE E FORMAZIONE	11 - ISTRUZIONE E FORMAZIONE	11.01 - STRUTTURE EDUCATIVE E FORMATIVE	2014-2020	FSE	2014IT05SFO003 - POR FSE Emilia-Romagna	Centro-Nord	In Corso di esecuzione	78.564,00
2019-12611/RE	E15E1900061007	AZIONI DI SISTEMA PER LA QUALIFICAZIONE, INNOVAZIONE E VALUTAZIONE DELLE AZIONI DI ORIENTAMENTO	11 - ISTRUZIONE E FORMAZIONE	11 - ISTRUZIONE E FORMAZIONE	11.01 - STRUTTURE EDUCATIVE E FORMATIVE	2014-2020	FSE	2014IT05SFO003 - POR FSE Emilia-Romagna	Centro-Nord	In Corso di esecuzione	124.106,20
2019-12612/RE	E15E1900061009	AZIONI DI SISTEMA PER PARITÀ DI GENERE - STEAM PIACENZA 2019/2020	11 - ISTRUZIONE E FORMAZIONE	11 - ISTRUZIONE E FORMAZIONE	11.01 - STRUTTURE EDUCATIVE E FORMATIVE	2014-2020	FSE	2014IT05SFO003 - POR FSE Emilia-Romagna	Centro-Nord	In Corso di esecuzione	97.832,00
2019-12616/RE	E45E1900037007	Scegliere attivamente	11 - ISTRUZIONE E FORMAZIONE	11 - ISTRUZIONE E FORMAZIONE	11.01 - STRUTTURE EDUCATIVE E FORMATIVE	2014-2020	FSE	2014IT05SFO003 - POR FSE Emilia-Romagna	Centro-Nord	In Corso di esecuzione	63.093,60
2019-12617/RE	E45E1900040007	AZIONI DI SISTEMA PER LA QUALIFICAZIONE, INNOVAZIONE E VALUTAZIONE DELLE AZIONI DI ORIENTAMENTO	11 - ISTRUZIONE E FORMAZIONE	11 - ISTRUZIONE E FORMAZIONE	11.01 - STRUTTURE EDUCATIVE E FORMATIVE	2014-2020	FSE	2014IT05SFO003 - POR FSE Emilia-Romagna	Centro-Nord	Concluso	172.399,00
2019-12625/RE	E65E1900080009	STEAM-Labs - Oltre gli stereotipi di genere - Provincia di FERRARA	11 - ISTRUZIONE E FORMAZIONE	11 - ISTRUZIONE E FORMAZIONE	11.01 - STRUTTURE EDUCATIVE E FORMATIVE	2014-2020	FSE	2014IT05SFO003 - POR FSE Emilia-Romagna	Centro-Nord	In Corso di esecuzione	100.170,00
2019-12623/RE	E65E1900079007	OPPORTUNITA' ORIENTATIVE E DI PROMOZIONE DEL SUCCESSO FORMATIVO NEL TERRITORIO FERRARESE	11 - ISTRUZIONE E FORMAZIONE	11 - ISTRUZIONE E FORMAZIONE	11.01 - STRUTTURE EDUCATIVE E FORMATIVE	2014-2020	FSE	2014IT05SFO003 - POR FSE Emilia-Romagna	Centro-Nord	In Corso di esecuzione	53.472,00
2019-12622/RE	E75E1900040007	OPPORTUNITA' ORIENTATIVE E DI PROMOZIONE DEL SUCCESSO FORMATIVO NEL TERRITORIO RAVENNAESE	11 - ISTRUZIONE E FORMAZIONE	11 - ISTRUZIONE E FORMAZIONE	11.01 - STRUTTURE EDUCATIVE E FORMATIVE	2014-2020	FSE	2014IT05SFO003 - POR FSE Emilia-Romagna	Centro-Nord	In Corso di esecuzione	68.318,00
2019-12623/RE	E55E1900049007	OPPORTUNITA' ORIENTATIVE E DI PROMOZIONE DEL SUCCESSO FORMATIVO NEL TERRITORIO BOLOGNESE	11 - ISTRUZIONE E FORMAZIONE	11 - ISTRUZIONE E FORMAZIONE	11.01 - STRUTTURE EDUCATIVE E FORMATIVE	2014-2020	FSE	2014IT05SFO003 - POR FSE Emilia-Romagna	Centro-Nord	In Corso di esecuzione	175.020,00
2019-12624/RE	E65E1900081007	AZIONI DI SISTEMA PER LA QUALIFICAZIONE, INNOVAZIONE E VALUTAZIONE DELLE AZIONI DI ORIENTAMENTO	11 - ISTRUZIONE E FORMAZIONE	11 - ISTRUZIONE E FORMAZIONE	11.01 - STRUTTURE EDUCATIVE E FORMATIVE	2014-2020	FSE	2014IT05SFO003 - POR FSE Emilia-Romagna	Centro-Nord	In Corso di esecuzione	153.685,00
2019-12625/RE	E75E1900042007	STEAM-Labs - Oltre gli stereotipi di genere - Provincia di FERRARA	11 - ISTRUZIONE E FORMAZIONE	11 - ISTRUZIONE E FORMAZIONE	11.01 - STRUTTURE EDUCATIVE E FORMATIVE	2014-2020	FSE	2014IT05SFO003 - POR FSE Emilia-Romagna	Centro-Nord	In Corso di esecuzione	100.170,00
2019-12626/RE	E75E1900042009	AZIONE 2 - AZIONI DI SISTEMA PER LA QUALIFICAZIONE, INNOVAZIONE E VALUTAZIONE DELLE AZIONI DI ORIE	11 - ISTRUZIONE E FORMAZIONE	11 - ISTRUZIONE E FORMAZIONE	11.01 - STRUTTURE EDUCATIVE E FORMATIVE	2014-2020	FSE	2014IT05SFO003 - POR FSE Emilia-Romagna	Centro-Nord	In Corso di esecuzione	182.479,00
2019-12627/RE	E75E1900041009	AZIONE 3 - INTERVENTI FORMATIVI E LABORATORI TECNOLOGICI PER IL CONTRASTO AGLI STEREOTIPI DI GEN	11 - ISTRUZIONE E FORMAZIONE	11 - ISTRUZIONE E FORMAZIONE	11.01 - STRUTTURE EDUCATIVE E FORMATIVE	2014-2020	FSE	2014IT05SFO003 - POR FSE Emilia-Romagna	Centro-Nord	In Corso di esecuzione	114.000,00
2019-12628/RE	E55E1900051007	AZIONI DI SISTEMA PER LA QUALIFICAZIONE, INNOVAZIONE E VALUTAZIONE DELLE AZIONI DI ORIENTAMENTO	11 - ISTRUZIONE E FORMAZIONE	11 - ISTRUZIONE E FORMAZIONE	11.01 - STRUTTURE EDUCATIVE E FORMATIVE	2014-2020	FSE	2014IT05SFO003 - POR FSE Emilia-Romagna	Centro-Nord	In Corso di esecuzione	389.312,00
2019-12629/RE	E55E1900052009	CULTURA TECNICA, CULTURA DI GENERE - Città Metropolitana di Bologna	11 - ISTRUZIONE E FORMAZIONE	11 - ISTRUZIONE E FORMAZIONE	11.01 - STRUTTURE EDUCATIVE E FORMATIVE	2014-2020	FSE	2014IT05SFO003 - POR FSE Emilia-Romagna	Centro-Nord	In Corso di esecuzione	214.183,00
2019-12630/RE	E25E1900040007	Orientamento e promozione del successo formativo	11 - ISTRUZIONE E FORMAZIONE	11 - ISTRUZIONE E FORMAZIONE	11.01 - STRUTTURE EDUCATIVE E FORMATIVE	2014-2020	FSE	2014IT05SFO003 - POR FSE Emilia-Romagna	Centro-Nord	In Corso di esecuzione	78.954,00
2019-12631/RE	E25E1900041007	ORIENTAMENTO e promozione del successo formativo	11 - ISTRUZIONE E FORMAZIONE	11 - ISTRUZIONE E FORMAZIONE	11.01 - STRUTTURE EDUCATIVE E FORMATIVE	2014-2020	FSE	2014IT05SFO003 - POR FSE Emilia-Romagna	Centro-Nord	In Corso di esecuzione	203.079,00
2019-12632/RE	E25E1900093009	GIRLS IN STEAM 2020	11 - ISTRUZIONE E FORMAZIONE	11 - ISTRUZIONE E FORMAZIONE	11.01 - STRUTTURE EDUCATIVE E FORMATIVE	2014-2020	FSE	2014IT05SFO003 - POR FSE Emilia-Romagna	Centro-Nord	In Corso di esecuzione	124.070,00
2019-12703/RE	E38D1900118009	PROGETTISTA MECCANICO	11 - ISTRUZIONE E FORMAZIONE	11 - ISTRUZIONE E FORMAZIONE	11.02 - EDUCAZIONE E FORMAZIONE	2014-2020	FSE	2014IT05SFO003 - POR FSE Emilia-Romagna	Centro-Nord	Concluso	70.880,00
2019-12706/RE	E68D1900128009	TECNICO DELLA TRACCIABILITA' RINTRACCIABILITÀ DELLE PRODUZIONI AGROALIMENTARI	11 - ISTRUZIONE E FORMAZIONE	11 - ISTRUZIONE E FORMAZIONE	11.02 - EDUCAZIONE E FORMAZIONE	2014-2020	FSE	2014IT05SFO003 - POR FSE Emilia-Romagna	Centro-Nord	Concluso	67.130,00
2019-12715/RE	E98D1900919009	Progettista di prodotti multimediali esperto in grafica e computer vision	11 - ISTRUZIONE E FORMAZIONE	11 - ISTRUZIONE E FORMAZIONE	11.02 - EDUCAZIONE E FORMAZIONE	2014-2020	FSE	2014IT05SFO003 - POR FSE Emilia-Romagna	Centro-Nord	Concluso	70.880,00
2019-12716/RE	E98D1900986009	PROGETTISTA MODA	11 - ISTRUZIONE E FORMAZIONE	11 - ISTRUZIONE E FORMAZIONE	11.02 - EDUCAZIONE E FORMAZIONE	2014-2020	FSE	2014IT05SFO003 - POR FSE Emilia-Romagna	Centro-Nord	Concluso	71.765,00
2019-12718/RE	E78D1900058009	PROGETTISTA MECCANICO	11 - ISTRUZIONE E FORMAZIONE	11 - ISTRUZIONE E FORMAZIONE	11.02 - EDUCAZIONE E FORMAZIONE	2014-2020	FSE	2014IT05SFO003 - POR FSE Emilia-Romagna	Centro-Nord	Concluso	70.880,00
2019-12720/RE	E38D1900123009	PROGETTISTA DI PRODOTTI MULTIMEDIALI PER IL COMMERCE	11 - ISTRUZIONE E FORMAZIONE	11 - ISTRUZIONE E FORMAZIONE	11.02 - EDUCAZIONE E FORMAZIONE	2014-2020	FSE	2014IT05SFO003 - POR FSE Emilia-Romagna	Centro-Nord	Concluso	72.725,00
2019-12724/RE	E88D1900082009	TECNICO ESPERTO DELLA VALORIZZAZIONE DEL PATRIMONIO CULTURALE	11 - ISTRUZIONE E FORMAZIONE	11 - ISTRUZIONE E FORMAZIONE	11.02 - EDUCAZIONE E FORMAZIONE	2014-2020	FSE	2014IT05SFO003 - POR FSE Emilia-Romagna	Centro-Nord	Concluso	70.880,00
2019-12725/RE	E78D1900057009	PROGETTISTA DI PRODOTTI MULTIMEDIALI CON COMPETENZE IN REALTÀ AUMENTATA	11 - ISTRUZIONE E FORMAZIONE	11 - ISTRUZIONE E FORMAZIONE	11.02 - EDUCAZIONE E FORMAZIONE	2014-2020	FSE	2014IT05SFO003 - POR FSE Emilia-Romagna	Centro-Nord	Concluso	74.630,00
2019-12730/RE	E38D1900118009	TECNICO DELLA TRACCIABILITA' RINTRACCIABILITÀ DELLA NELLA MECCANICA	11 - ISTRUZIONE E FORMAZIONE	11 - ISTRUZIONE E FORMAZIONE	11.02 - EDUCAZIONE E FORMAZIONE	2014-2020	FSE	2014IT05SFO003 - POR FSE Emilia-Romagna	Centro-Nord	Concluso	72.880,00
2019-12731/RE	E18D1900122009	TECNICO DEL MARKETING TURISTICO	11 - ISTRUZIONE E FORMAZIONE	11 - ISTRUZIONE E FORMAZIONE	11.02 - EDUCAZIONE E FORMAZIONE	2014-2020	FSE	2014IT05SFO003 - POR FSE Emilia-Romagna	Centro-Nord	Concluso	69.880,00
2019-12733/RE	E95F1900177009	Servizio di formalizzazione delle competenze in esito ai tirocini in attuazione di quanto previsto dalla DGR 1005/	09 - LAVORO E OCCUPABILITA'	09 - LAVORO E OCCUPABILITA'	09.01 - SVILUPPO DELL'OCCUPAZIONE	2014-2020	FSE	2014IT05SFO003 - POR FSE Emilia-Romagna	Centro-Nord	In Corso di esecuzione	35.926,00
2019-12739/RE	E68D1900127009	TECNOLOGO DELLE PRODUZIONI ARREDAMENTI IN LEGNO	11 - ISTRUZIONE E FORMAZIONE	11 - ISTRUZIONE E FORMAZIONE	11.02 - EDUCAZIONE E FORMAZIONE	2014-2020	FSE	2014IT05SFO003 - POR FSE Emilia-Romagna	Centro-Nord	Concluso	69.650,00
2019-12748/RE	E38D1900120009	TECNICO IN MODELLAZIONE BIM	11 - ISTRUZIONE E FORMAZIONE	11 - ISTRUZIONE E FORMAZIONE	11.02 - EDUCAZIONE E FORMAZIONE	2014-2020	FSE	2014IT05SFO003 - POR FSE Emilia-Romagna	Centro-Nord	Concluso	72.980,00
2019-12751/RE	E38D1900120009	TECNICO DELLA TRACCIABILITA' RINTRACCIABILITÀ IN AMBITO AGROALIMENTARE	11 - ISTRUZIONE E FORMAZIONE	11 - ISTRUZIONE E FORMAZIONE	11.02 - EDUCAZIONE E FORMAZIONE	2014-2020	FSE	2014IT05SFO003 - POR FSE Emilia-Romagna	Centro-Nord	Concluso	3.822,00
2019-12753/RE	E28D1900170009	Progettista Modelleria	11 - ISTRUZIONE E FORMAZIONE	11 - ISTRUZIONE E FORMAZIONE	11.02 - EDUCAZIONE E FORMAZIONE	2014-2020	FSE	2014IT05SFO003 - POR FSE Emilia-Romagna	Centro-Nord	Concluso	70.880,00
2019-12754/RE	E58D1900043009	Progettista di prodotti multimediali con competenze di sviluppo Front End	11 - ISTRUZIONE E FORMAZIONE	11 - ISTRUZIONE E FORMAZIONE	11.02 - EDUCAZIONE E FORMAZIONE	2014-2020	FSE	2014IT05SFO003 - POR FSE Emilia-Romagna	Centro-Nord	Concluso	69.080,00
2019-12755/RE	E38D1900122009	PROGETTISTA MULTIMEDIALE	11 - ISTRUZIONE E FORMAZIONE	11 - ISTRUZIONE E FORMAZIONE	11.02 - EDUCAZIONE E FORMAZIONE	2014-2020	FSE	2014IT05SFO003 - POR FSE Emilia-Romagna	Centro-Nord	Concluso	68.420,00
2019-12785/RE	E78D1900007009	Percorsi di inserimento lavorativo - Università di Ferrara	09 - LAVORO E OCCUPABILITA'	09 - LAVORO E OCCUPABILITA'	09.01 - SVILUPPO DELL'OCCUPAZIONE	2014-2020	FSE	2014IT05SFO003 - POR FSE Emilia-Romagna	Centro-Nord	attivo	0,00
2019-12790/RE	E95F1900177009	FORMALIZZAZIONE DEI TIROCINI - L.R. 17/2005	09 - LAVORO E OCCUPABILITA'	09 - LAVORO E OCCUPABILITA'	09.01 - SVILUPPO DELL'OCCUPAZIONE	2014-2020	FSE	2014IT05SFO003 - POR FSE Emilia-Romagna	Centro-Nord	Concluso	3.627,00
2019-12793/RE	E95F1900178009	Servizio di formalizzazione degli esiti del tirocinio ai sensi dell'art 26 ter della Legge Regionale n. 17 dell'11 agosto	09 - LAVORO E OCCUPABILITA'	09 - LAVORO E OCCUPABILITA'	09.01 - SVILUPPO DELL'OCCUPAZIONE	2014-2020	FSE	2014IT05SFO003 - POR FSE Emilia-Romagna	Centro-Nord	In Corso di esecuzione	55.380,00
2019-12819/RE	E63H1900072009	ACCOMPAGNARE LO SVILUPPO DELL'AGRICOLTURA DI PRECISIONE NELL'AREA INTERNA DEL DELTA DEL PO	09 - LAVORO E OCCUPABILITA'	09 - LAVORO E OCCUPABILITA'	09.01 - SVILUPPO DELL'OCCUPAZIONE	2014-2020	FSE	2014IT05SFO003 - POR FSE Emilia-Romagna	Centro-Nord	In Corso di esecuzione	116.089,60
2019-12828/RE	E95F1900179009	Servizio di formalizzazione delle competenze in esito ai tirocini in attuazione DGR 1005/2019	09 - LAVORO E OCCUPABILITA'	09 - LAVORO E OCCUPABILITA'	09.01 - SVILUPPO DELL'OCCUPAZIONE	2014-2020	FSE	2014IT05SFO003 - POR FSE Emilia-Romagna	Centro-Nord	In Corso di esecuzione	238.650,00
2019-12843/RE	E63H1900073009	OCCUPAZIONE SOSTENIBILE E DI QUALITÀ: COMPETENZE PER L'AUTOMIPIGGIO - SNAI BASSA FERRARESE	09 - LAVORO E OCCUPABILITA'	09 - LAVORO E OCCUPABILITA'	09.01 - SVILUPPO DELL'OCCUPAZIONE	2014-2020	FSE	2014IT05SFO003 - POR FSE Emilia-Romagna	Centro-Nord	Concluso	83.808,00
2019-12847/RE	E95F1900113009	SERVIZIO DI FORMALIZZAZIONE DELLE COMPETENZE IN ESITO AI TIROCINI IN ATTUAZIONE DI QUANTO PREVIS	09 - LAVORO E OCCUPABILITA'	09 - LAVORO E OCCUPABILITA'	09.01 - SVILUPPO DELL'OCCUPAZIONE	2014-2020	FSE	2014IT05SFO003 - POR FSE Emilia-Romagna	Centro-Nord	In Corso di esecuzione	35.326,00
2019-12849/RE	E63H1900074009	TECNICO DELLE PRODUZIONI VEGETALI CON COMPETENZE NELLA CERTIFICAZIONE DI QUALITÀ DOP E IGP	09 - LAVORO E OCCUPABILITA'	09 - LAVORO E OCCUPABILITA'	09.01 - SVILUPPO DELL'OCCUPAZIONE	2014-2020	FSE	2014IT05SFO003 - POR FSE Emilia-Romagna	Centro-Nord	Concluso	70.880,00
2019-12861/RE	E95F1900135009	Prima Formalizzazione Tirocini L.R. 17/2005 - CFE SRL	09 - LAVORO E OCCUPABILITA'	09 - LAVORO E OCCUPABILITA'	09.01 - SVILUPPO DELL'OCCUPAZIONE	2014-2020	FSE	2014IT05SFO003 - POR FSE Emilia-Romagna	Centro-Nord	In Corso di esecuzione	142.071,00
2019-12941/RE	E95F1900146009	Formalizzazione tirocini 1	09 - LAVORO E OCCUPABILITA'	09 - LAVORO E OCCUPABILITA'	09.01 - SVILUPPO DELL'OCCUPAZIONE	2014-2020	FSE	2014IT05SFO003 - POR FSE Emilia-Romagna	Centro-Nord	In Corso di esecuzione	4.331,00
2019-12945/RE	E95F1900180009	FORMALIZZAZIONE DEI TIROCINI LEGGE REGIONALE 17/2005	09 - LAVORO E OCCUPABILITA'	09 - LAVORO E OCCUPABILITA'	09.01 - SVILUPPO DELL'OCCUPAZIONE	2014-2020	FSE	2014IT05SFO003 - POR FSE Emilia-Romagna	Centro-Nord	Concluso	6.248,00
2019-12946/RE	E95F1900148009	FORMALIZZAZIONE TIROCINI 3	09 - LAVORO E OCCUPABILITA'	09 - LAVORO E OCCUPABILITA'	09.01 - SVILUPPO DELL'OCCUPAZIONE	2014-2020	FSE	2014IT05SFO003 - POR FSE Emilia-Romagna	Centro-Nord	In Corso di esecuzione	852,00
2019-12999/RE	E65F1900114009	SERVIZIO DI FORMALIZZAZIONE DELLE COMPETENZE IN ESITO AI TIROCINI IN ATTUAZIONE DI QUANTO PREVIS	09 - LAVORO E OCCUPABILITA'	09 - LAVORO E OCCUPABILITA'	09.01 - SVILUPPO DELL'OCCUPAZIONE	2014-2020	FSE	2014IT05SFO003 - POR FSE Emilia-Romagna	Centro-Nord	In Corso di esecuzione	23.880,00
2019-13002/RE	E85F1900164009	SERVIZIO DI FORMALIZZAZIONE DELLE COMPETENZE IN ESITO AI TIROCINI IN ATTUAZIONE DI QUANTO PREVIS	09 - LAVORO E OCCUPABILITA'	09 - LAVORO E OCCUPABILITA'	09.01 - SVILUPPO DELL'OCCUPAZIONE	2014-2020	FSE	2014IT05SFO003 - POR FSE Emilia-Romagna	Centro-Nord	In Corso di esecuzione	28.400,00
2019-13003/RE	E85F1900165009	SERVIZIO DI FORMALIZZAZIONE DELLE COMPETENZE IN ESITO AI TIROCINI IN ATTUAZIONE DI QUANTO PREVIS	09 - LAVORO E OCCUPABILITA'	09 - LAVORO E OCCUPABILITA'	09.01 - SVILUPPO DELL'OCCUPAZIONE	2014-2020	FSE	2014IT05SFO003 - POR FSE Emilia-Romagna	Centro-Nord	Esecuzione Non Avviata	37.062,00
2019-13005/RE	E65F1900116009	FORMALIZZAZIONE ESITI TIROCINI CENTRO DI FORMAZIONE, SPERIMENTAZIONE E INNOVAZIONE "VITTORIO DALLA D	09 - LAVORO E OCCUPABILITA'	09 - LAVORO E OCCUPABILITA'	09.01 - SVILUPPO DELL'OCCUPAZIONE	2014-2020	FSE	2014IT05SFO003 - POR FSE Emilia-Romagna	Centro-Nord	In Corso di esecuzione	2.840,00
2019-13040/RE	E35F1900290009	Servizio di formalizzazione delle competenze in esito a tirocini.	09 - LAVORO E OCCUPABILITA'	09 - LAVORO E OCCUPABILITA'	09.01 - SVILUPPO DELL'OCCUPAZIONE	2014-2020	FSE	2014IT05SFO003 - POR FSE Emilia-Romagna	Centro-Nord	In Corso di esecuzione	66.797,00
2019-13015/RE	E35F1900210009	FORMALIZZAZIONE DELLE COMPETENZE IN ESITO AI TIROCINI IN ATTUAZIONE DI QUANTO PREVISTO DALLA D	09 - LAVORO E OCCUPABILITA'	09 - LAVORO E OCCUPABILITA'	09.01 - SVILUPPO DELL'OCCUPAZIONE	2014-2020	FSE	2014IT05SFO003 - POR FSE Emilia-Romagna	Centro-Nord	In Corso di esecuzione	83.382,00
2019-13016/RE	E95F1900181009	SERVIZIO DI FORMALIZZAZIONE DELLE COMPETENZE IN ESITO AI TIROCINI	09 - LAVORO E OCCUPABILITA'	09 - LAVORO E OCCUPABILITA'	09.01 - SVILUPPO DELL'OCCUPAZIONE	2014-2020	FSE	2014IT05SFO003 - POR FSE Emilia-Romagna	Centro-Nord	In Corso di esecuzione	35.926,00
2019-13017/RE	E38D1900169007	LABORATORIO DI VALORIZZAZIONE TURISTICA DELLA "MONTAGNA DEL LATTE" ATTRAVERSO IL SOCIAL MEDIA	09 - LAVORO E OCCUPABILITA'	09 - LAVORO E OCCUPABILITA'	09.01 - SVILUPPO DELL'OCCUPAZIONE	2014-2020	FSE	2014IT05SFO003 - POR FSE Emilia-Romagna	Centro-Nord	Concluso	17.775,52
2019-13018/RE	E38D1900170007	IL RE DEL GUSTO: percorsi di formazione e consulenza di alta gastronomia per la valorizzazione del Parmigiano R	09 - LAVORO E OCCUPABILITA'	09 - LAVORO E OCCUPABILITA'	09.01 - SVILUPPO DELL'OCCUPAZIONE	2014-2020	FSE	2014IT05SFO003 - POR FSE Emilia-Romagna	Centro-Nord	Concluso	17.462,40
2019-13019/RE	E38D1900110009	Strategia d'area dell'Appennino Emiliano: azioni di orientamento e laboratori per la riduzione della dispersione E	09 - LAVORO E OCCUPABILITA'	09 - LAVORO E OCCUPABILITA'	09.01 - SVILUPPO DELL'OCCUPAZIONE	2014-2020	FSE	2014IT05SFO003 - POR FSE Emilia-Romagna	Centro-Nord	In Corso di esecuzione	58.340,00

PIANO SVILUPPO E COESIONE REGIONE EMILIA-ROMAGNA
sezione speciale (FSE) - dati al 31/12/2021
 Valori in milioni di euro

Codice locale progetto	CUP	Titolo progetto	Ambito tematico	Area tematica	Settore di intervento	Ciclo di programmazione	Tipologia di programma d'origine	Programma d'origine	Macroarea	Stato di attuazione	Risorse FSC (DELIBERA CIPE N.43/2020)
2019-13088/NER	E3811900260009	Inclusione socio lavorativa delle persone in esecuzione penale interna- Azione 1 - BOLOGNA	11 - ISTRUZIONE E FORMAZIONE	11 - ISTRUZIONE E FORMAZIONE	11.02 - EDUCAZIONE E FORMAZIONE	2014-2020	FSE	2014IT05SFP003 - POR FSE Emilia-Romagna	Centro-Nord	In Corso di esecuzione	84.047,00
2019-13089/NER	E3811900285009	Inclusione socio lavorativa delle persone in esecuzione penale esterna- Azione 2 - BOLOGNA	11 - ISTRUZIONE E FORMAZIONE	11 - ISTRUZIONE E FORMAZIONE	11.02 - EDUCAZIONE E FORMAZIONE	2014-2020	FSE	2014IT05SFP003 - POR FSE Emilia-Romagna	Centro-Nord	In Corso di esecuzione	74.875,00
2019-13090/NER	E3811900290009	Inclusione socio lavorativa delle persone in esecuzione penale presso la CASA CIRCONDARIA PENALE DI BOLOGNA	11 - ISTRUZIONE E FORMAZIONE	11 - ISTRUZIONE E FORMAZIONE	11.02 - EDUCAZIONE E FORMAZIONE	2014-2020	FSE	2014IT05SFP003 - POR FSE Emilia-Romagna	Centro-Nord	In Corso di esecuzione	59.513,00
2019-13091/NER	E7811900170009	INTERVENTI ORIENTATIVI E FORMATIVI PER LE PERSONE IN ESERCIZIO PENALE ESTERNA NEL TERRITORIO PR	11 - ISTRUZIONE E FORMAZIONE	11 - ISTRUZIONE E FORMAZIONE	11.02 - EDUCAZIONE E FORMAZIONE	2014-2020	FSE	2014IT05SFP003 - POR FSE Emilia-Romagna	Centro-Nord	In Corso di esecuzione	57.740,00
2019-13093/NER	E9811900110009	INTERVENTI ORIENTATIVI E FORMATIVI PER LE PERSONE IN ESERCIZIO PENALE ESTERNA NEL TERRITORIO PR	11 - ISTRUZIONE E FORMAZIONE	11 - ISTRUZIONE E FORMAZIONE	11.02 - EDUCAZIONE E FORMAZIONE	2014-2020	FSE	2014IT05SFP003 - POR FSE Emilia-Romagna	Centro-Nord	In Corso di esecuzione	67.486,00
2019-13094/NER	E8811900115009	INTERVENTI ORIENTATIVI E FORMATIVI PER LE PERSONE IN ESERCIZIO PENALE ESTERNA NELL'AMBITO TERR	11 - ISTRUZIONE E FORMAZIONE	11 - ISTRUZIONE E FORMAZIONE	11.02 - EDUCAZIONE E FORMAZIONE	2014-2020	FSE	2014IT05SFP003 - POR FSE Emilia-Romagna	Centro-Nord	In Corso di esecuzione	237,60
2019-13095/NER	E9811900350009	INTERVENTI ORIENTATIVI E FORMATIVI PER LE PERSONE IN ESERCIZIO PENALE PRESSO GLI ISTITUTI PENITEN	11 - ISTRUZIONE E FORMAZIONE	11 - ISTRUZIONE E FORMAZIONE	11.02 - EDUCAZIONE E FORMAZIONE	2014-2020	FSE	2014IT05SFP003 - POR FSE Emilia-Romagna	Centro-Nord	In Corso di esecuzione	128.179,00
2019-13102/NER	E4811900330009	AZIONI FORMATIVE PER GLI ISTITUTI PENALI DI REGGIO EMILIA IN AMBITO RISTORATIVO E AGROALIMENTARE	11 - ISTRUZIONE E FORMAZIONE	11 - ISTRUZIONE E FORMAZIONE	11.02 - EDUCAZIONE E FORMAZIONE	2014-2020	FSE	2014IT05SFP003 - POR FSE Emilia-Romagna	Centro-Nord	In Corso di esecuzione	450.400,00
2019-13097/NER	E88011900120009	Interventi per l'inserimento al lavoro, l'inclusione sociale e l'autonomia, attraverso il lavoro, delle persone in co	09 - LAVORO E OCCUPABILITA'	09 - LAVORO E OCCUPABILITA'	09.01 - SVILUPPO DELL'OCCUPAZIONE	2014-2020	FSE	2014IT05SFP003 - POR FSE Emilia-Romagna	Centro-Nord	In Corso di esecuzione	904.672,00
2019-13098/NER	E68011900160009	MISURE PER L'INSERIMENTO AL LAVORO, L'INCLUSIONE SOCIALE E L'AUTONOMIA - DISTRETTO DI SCANDIANO	09 - LAVORO E OCCUPABILITA'	09 - LAVORO E OCCUPABILITA'	09.01 - SVILUPPO DELL'OCCUPAZIONE	2014-2020	FSE	2014IT05SFP003 - POR FSE Emilia-Romagna	Centro-Nord	In Corso di esecuzione	347.323,00
2019-13099/NER	E3811900249009	MISURE PER L'INSERIMENTO AL LAVORO, L'INCLUSIONE SOCIALE E L'AUTONOMIA - DISTRETTO DI CASTELNUO	09 - LAVORO E OCCUPABILITA'	09 - LAVORO E OCCUPABILITA'	09.01 - SVILUPPO DELL'OCCUPAZIONE	2014-2020	FSE	2014IT05SFP003 - POR FSE Emilia-Romagna	Centro-Nord	In Corso di esecuzione	126.783,00
2019-13100/NER	E3811900230009	Operatore edile alla manutenzione dei fabbricati: Casa Circondariale di Piacenza	11 - ISTRUZIONE E FORMAZIONE	11 - ISTRUZIONE E FORMAZIONE	11.02 - EDUCAZIONE E FORMAZIONE	2014-2020	FSE	2014IT05SFP003 - POR FSE Emilia-Romagna	Centro-Nord	In Corso di esecuzione	41.388,00
2019-13102/NER	E3811900270009	OPERAZIONE PER L'INSERIMENTO AL LAVORO, L'INCLUSIONE SOCIALE E L'AUTONOMIA ATTRAVERSO IL LAVORO	09 - LAVORO E OCCUPABILITA'	09 - LAVORO E OCCUPABILITA'	09.01 - SVILUPPO DELL'OCCUPAZIONE	2014-2020	FSE	2014IT05SFP003 - POR FSE Emilia-Romagna	Centro-Nord	In Corso di esecuzione	70.615,00
2019-13103/NER	E38011900245009	OPERAZIONE PER L'INSERIMENTO AL LAVORO, L'INCLUSIONE SOCIALE E L'AUTONOMIA, ATTRAVERSO IL LAVORO	09 - LAVORO E OCCUPABILITA'	09 - LAVORO E OCCUPABILITA'	09.01 - SVILUPPO DELL'OCCUPAZIONE	2014-2020	FSE	2014IT05SFP003 - POR FSE Emilia-Romagna	Centro-Nord	In Corso di esecuzione	273.458,00
2019-13104/NER	E48D1900130009	Verso il lavoro - Azienda USL della Romagna - Riccione	09 - LAVORO E OCCUPABILITA'	09 - LAVORO E OCCUPABILITA'	09.01 - SVILUPPO DELL'OCCUPAZIONE	2014-2020	FSE	2014IT05SFP003 - POR FSE Emilia-Romagna	Centro-Nord	In Corso di esecuzione	611.907,00
2019-13105/NER	E88D19001110009	Azioni integrate per l'inclusione sociale e l'autonomia attraverso il lavoro - Distretto Cesena-Valle del Savio	09 - LAVORO E OCCUPABILITA'	09 - LAVORO E OCCUPABILITA'	09.01 - SVILUPPO DELL'OCCUPAZIONE	2014-2020	FSE	2014IT05SFP003 - POR FSE Emilia-Romagna	Centro-Nord	In Corso di esecuzione	580.000,00
2019-13106/NER	E88D19001120009	Azioni integrate per l'inclusione sociale e l'autonomia attraverso il lavoro - Distretto Rubicone	09 - LAVORO E OCCUPABILITA'	09 - LAVORO E OCCUPABILITA'	09.01 - SVILUPPO DELL'OCCUPAZIONE	2014-2020	FSE	2014IT05SFP003 - POR FSE Emilia-Romagna	Centro-Nord	In Corso di esecuzione	467.007,00
2019-13107/NER	E18D1900270009	OPERAZIONE PER L'INSERIMENTO AL LAVORO, L'INCLUSIONE SOCIALE E L'AUTONOMIA ATTRAVERSO IL LAVORO	09 - LAVORO E OCCUPABILITA'	09 - LAVORO E OCCUPABILITA'	09.01 - SVILUPPO DELL'OCCUPAZIONE	2014-2020	FSE	2014IT05SFP003 - POR FSE Emilia-Romagna	Centro-Nord	In Corso di esecuzione	501.416,00
2019-13108/NER	E18D1900280009	Misure di politica attiva del lavoro per l'inclusione socio-lavorativa nel distretto di Levane - 2019	09 - LAVORO E OCCUPABILITA'	09 - LAVORO E OCCUPABILITA'	09.01 - SVILUPPO DELL'OCCUPAZIONE	2014-2020	FSE	2014IT05SFP003 - POR FSE Emilia-Romagna	Centro-Nord	In Corso di esecuzione	469.039,00
2019-13109/NER	E28D1900250009	SEMI PER IL LAVORO E LA FORMAZIONE PER IL DISTRETTO PARMA SUD-EST	09 - LAVORO E OCCUPABILITA'	09 - LAVORO E OCCUPABILITA'	09.01 - SVILUPPO DELL'OCCUPAZIONE	2014-2020	FSE	2014IT05SFP003 - POR FSE Emilia-Romagna	Centro-Nord	In Corso di esecuzione	340.108,00
2019-13110/NER	E58D1900600009	OPERAZIONE PER L'INSERIMENTO AL LAVORO, L'INCLUSIONE SOCIALE E L'AUTONOMIA, ATTRAVERSO IL LAVORO	09 - LAVORO E OCCUPABILITA'	09 - LAVORO E OCCUPABILITA'	09.01 - SVILUPPO DELL'OCCUPAZIONE	2014-2020	FSE	2014IT05SFP003 - POR FSE Emilia-Romagna	Centro-Nord	In Corso di esecuzione	222.141,00
2019-13111/NER	E58D1900590009	OPERAZIONE PER L'INSERIMENTO AL LAVORO, L'INCLUSIONE SOCIALE E L'AUTONOMIA, ATTRAVERSO IL LAVORO	09 - LAVORO E OCCUPABILITA'	09 - LAVORO E OCCUPABILITA'	09.01 - SVILUPPO DELL'OCCUPAZIONE	2014-2020	FSE	2014IT05SFP003 - POR FSE Emilia-Romagna	Centro-Nord	In Corso di esecuzione	388.552,00
2019-13112/NER	E58D1900580009	OPERAZIONE PER L'INSERIMENTO AL LAVORO, L'INCLUSIONE SOCIALE E L'AUTONOMIA, ATTRAVERSO IL LAVORO	09 - LAVORO E OCCUPABILITA'	09 - LAVORO E OCCUPABILITA'	09.01 - SVILUPPO DELL'OCCUPAZIONE	2014-2020	FSE	2014IT05SFP003 - POR FSE Emilia-Romagna	Centro-Nord	In Corso di esecuzione	1.698.397,00
2019-13113/NER	E38011900245009	Interventi formativi e di politica attiva del lavoro per le persone in condizioni di fragilità e vulnerabilità - Azienda	09 - LAVORO E OCCUPABILITA'	09 - LAVORO E OCCUPABILITA'	09.01 - SVILUPPO DELL'OCCUPAZIONE	2014-2020	FSE	2014IT05SFP003 - POR FSE Emilia-Romagna	Centro-Nord	In Corso di esecuzione	1.013.233,00
2019-13116/NER	E68D19001610009	Interventi formativi e di politica attiva del lavoro per le persone in condizioni di fragilità e vulnerabilità - Azienda	09 - LAVORO E OCCUPABILITA'	09 - LAVORO E OCCUPABILITA'	09.01 - SVILUPPO DELL'OCCUPAZIONE	2014-2020	FSE	2014IT05SFP003 - POR FSE Emilia-Romagna	Centro-Nord	In Corso di esecuzione	317.358,00
2019-13117/NER	E48D19001220009	Azioni per l'inserimento al lavoro delle persone, l'inclusione sociale e l'autonomia attraverso al lavoro delle pers	09 - LAVORO E OCCUPABILITA'	09 - LAVORO E OCCUPABILITA'	09.01 - SVILUPPO DELL'OCCUPAZIONE	2014-2020	FSE	2014IT05SFP003 - POR FSE Emilia-Romagna	Centro-Nord	In Corso di esecuzione	847.305,00
2019-13118/NER	E48D19001230009	Azioni per l'inserimento al lavoro delle persone, l'inclusione sociale e l'autonomia attraverso al lavoro delle pers	09 - LAVORO E OCCUPABILITA'	09 - LAVORO E OCCUPABILITA'	09.01 - SVILUPPO DELL'OCCUPAZIONE	2014-2020	FSE	2014IT05SFP003 - POR FSE Emilia-Romagna	Centro-Nord	In Corso di esecuzione	480.252,00
2019-13119/NER	E48D19001240009	Azioni per l'inserimento al lavoro delle persone, l'inclusione sociale e l'autonomia attraverso al lavoro delle pers	09 - LAVORO E OCCUPABILITA'	09 - LAVORO E OCCUPABILITA'	09.01 - SVILUPPO DELL'OCCUPAZIONE	2014-2020	FSE	2014IT05SFP003 - POR FSE Emilia-Romagna	Centro-Nord	In Corso di esecuzione	339.126,00
2019-13120/NER	E48D19001250009	Azioni per l'inserimento al lavoro delle persone, l'inclusione sociale e l'autonomia attraverso al lavoro delle pers	09 - LAVORO E OCCUPABILITA'	09 - LAVORO E OCCUPABILITA'	09.01 - SVILUPPO DELL'OCCUPAZIONE	2014-2020	FSE	2014IT05SFP003 - POR FSE Emilia-Romagna	Centro-Nord	In Corso di esecuzione	299.829,00
2019-13121/NER	E48D19001260009	Azioni per l'inserimento al lavoro delle persone, l'inclusione sociale e l'autonomia attraverso al lavoro delle pers	09 - LAVORO E OCCUPABILITA'	09 - LAVORO E OCCUPABILITA'	09.01 - SVILUPPO DELL'OCCUPAZIONE	2014-2020	FSE	2014IT05SFP003 - POR FSE Emilia-Romagna	Centro-Nord	In Corso di esecuzione	162.815,00
2019-13122/NER	E48D19001270009	Azioni per l'inserimento al lavoro delle persone, l'inclusione sociale e l'autonomia attraverso al lavoro delle pers	09 - LAVORO E OCCUPABILITA'	09 - LAVORO E OCCUPABILITA'	09.01 - SVILUPPO DELL'OCCUPAZIONE	2014-2020	FSE	2014IT05SFP003 - POR FSE Emilia-Romagna	Centro-Nord	In Corso di esecuzione	359.377,00
2019-13123/NER	E48D19001280009	Azioni per l'inserimento al lavoro delle persone, l'inclusione sociale e l'autonomia attraverso al lavoro delle pers	09 - LAVORO E OCCUPABILITA'	09 - LAVORO E OCCUPABILITA'	09.01 - SVILUPPO DELL'OCCUPAZIONE	2014-2020	FSE	2014IT05SFP003 - POR FSE Emilia-Romagna	Centro-Nord	In Corso di esecuzione	324.150,00
2019-13124/NER	E48D19001290009	INTERVENTI DI POLITICA ATTIVA DEL LAVORO - DISTRETTO DI RIMINI	09 - LAVORO E OCCUPABILITA'	09 - LAVORO E OCCUPABILITA'	09.01 - SVILUPPO DELL'OCCUPAZIONE	2014-2020	FSE	2014IT05SFP003 - POR FSE Emilia-Romagna	Centro-Nord	In Corso di esecuzione	1.176.830,00
2019-13125/NER	E38011900245009	Interventi formativi e di politica attiva del lavoro per le persone in condizioni di fragilità e vulnerabilità - Azienda	09 - LAVORO E OCCUPABILITA'	09 - LAVORO E OCCUPABILITA'	09.01 - SVILUPPO DELL'OCCUPAZIONE	2014-2020	FSE	2014IT05SFP003 - POR FSE Emilia-Romagna	Centro-Nord	In Corso di esecuzione	411.742,00
2019-13126/NER	E58D19006010009	INTERVENTI FORMATIVI E DI POLITICA ATTIVA DEL LAVORO PER LE PERSONE IN CONDIZIONE DI FRAGILITA' E V	09 - LAVORO E OCCUPABILITA'	09 - LAVORO E OCCUPABILITA'	09.01 - SVILUPPO DELL'OCCUPAZIONE	2014-2020	FSE	2014IT05SFP003 - POR FSE Emilia-Romagna	Centro-Nord	In Corso di esecuzione	310.018,00
2019-13127/NER	E58D19006040009	INTERVENTI FORMATIVI E DI POLITICA ATTIVA DEL LAVORO PER LE PERSONE IN CONDIZIONE DI FRAGILITA' E V	09 - LAVORO E OCCUPABILITA'	09 - LAVORO E OCCUPABILITA'	09.01 - SVILUPPO DELL'OCCUPAZIONE	2014-2020	FSE	2014IT05SFP003 - POR FSE Emilia-Romagna	Centro-Nord	In Corso di esecuzione	557.717,00
2019-13128/NER	E68D19001620009	INTERVENTI FORMATIVI E DI POLITICA ATTIVA DEL LAVORO PER LE PERSONE IN CONDIZIONE DI FRAGILITA' E V	09 - LAVORO E OCCUPABILITA'	09 - LAVORO E OCCUPABILITA'	09.01 - SVILUPPO DELL'OCCUPAZIONE	2014-2020	FSE	2014IT05SFP003 - POR FSE Emilia-Romagna	Centro-Nord	In Corso di esecuzione	774.142,00
2019-13129/NER	E78D19000700009	INTERVENTI FORMATIVI E DI POLITICA ATTIVA DEL LAVORO PER LE PERSONE IN CONDIZIONE DI FRAGILITA' E V	09 - LAVORO E OCCUPABILITA'	09 - LAVORO E OCCUPABILITA'	09.01 - SVILUPPO DELL'OCCUPAZIONE	2014-2020	FSE	2014IT05SFP003 - POR FSE Emilia-Romagna	Centro-Nord	In Corso di esecuzione	946.575,00
2019-13130/NER	E78D19000800009	INTERVENTI FORMATIVI E DI POLITICA ATTIVA DEL LAVORO PER LE PERSONE IN CONDIZIONE DI FRAGILITA' E V	09 - LAVORO E OCCUPABILITA'	09 - LAVORO E OCCUPABILITA'	09.01 - SVILUPPO DELL'OCCUPAZIONE	2014-2020	FSE	2014IT05SFP003 - POR FSE Emilia-Romagna	Centro-Nord	In Corso di esecuzione	666.428,00
2019-13131/NER	E78D19000900009	INTERVENTI FORMATIVI E DI POLITICA ATTIVA DEL LAVORO PER LE PERSONE IN CONDIZIONE DI FRAGILITA' E V	09 - LAVORO E OCCUPABILITA'	09 - LAVORO E OCCUPABILITA'	09.01 - SVILUPPO DELL'OCCUPAZIONE	2014-2020	FSE	2014IT05SFP003 - POR FSE Emilia-Romagna	Centro-Nord	In Corso di esecuzione	358.921,00
2019-13132/NER	E18D1900290009	INTERVENTI FORMATIVI E DI POLITICA ATTIVA DEL LAVORO PER LE PERSONE IN CONDIZIONE DI FRAGILITA' E V	09 - LAVORO E OCCUPABILITA'	09 - LAVORO E OCCUPABILITA'	09.01 - SVILUPPO DELL'OCCUPAZIONE	2014-2020	FSE	2014IT05SFP003 - POR FSE Emilia-Romagna	Centro-Nord	In Corso di esecuzione	338.822,00
2019-13133/NER	E28D1900220009	INTERVENTI FORMATIVI E DI POLITICA ATTIVA DEL LAVORO - L.14/2015 - AZIENDA USL DI PARMA - Parma Città	09 - LAVORO E OCCUPABILITA'	09 - LAVORO E OCCUPABILITA'	09.01 - SVILUPPO DELL'OCCUPAZIONE	2014-2020	FSE	2014IT05SFP003 - POR FSE Emilia-Romagna	Centro-Nord	In Corso di esecuzione	1.144.545,00
2019-13134/NER	E38D19002480009	OPERAZIONE PER L'INSERIMENTO AL LAVORO, L'INCLUSIONE SOCIALE E L'AUTONOMIA ATTRAVERSO IL LAVORO	09 - LAVORO E OCCUPABILITA'	09 - LAVORO E OCCUPABILITA'	09.01 - SVILUPPO DELL'OCCUPAZIONE	2014-2020	FSE	2014IT05SFP003 - POR FSE Emilia-Romagna	Centro-Nord	In Corso di esecuzione	223.564,00
2019-13135/NER	E58D1900620009	Interventi formativi e di politica attiva del lavoro per le persone in condizioni di fragilità e vulnerabilità - Azienda	09 - LAVORO E OCCUPABILITA'	09 - LAVORO E OCCUPABILITA'	09.01 - SVILUPPO DELL'OCCUPAZIONE	2014-2020	FSE	2014IT05SFP003 - POR FSE Emilia-Romagna	Centro-Nord	In Corso di esecuzione	666.428,00
2019-13136/NER	E58D1900630009	Interventi formativi e di politica attiva del lavoro per le persone in condizioni di fragilità e vulnerabilità - Azienda	09 - LAVORO E OCCUPABILITA'	09 - LAVORO E OCCUPABILITA'	09.01 - SVILUPPO DELL'OCCUPAZIONE	2014-2020	FSE	2014IT05SFP003 - POR FSE Emilia-Romagna	Centro-Nord	In Corso di esecuzione	313.112,00
2019-13160/NER	E9811900300009	Asioni a supporto della qualificazione delle transizioni al lavoro di studenti in uscita e neo laureati dell'Università	09 - LAVORO E OCCUPABILITA'	09 - LAVORO E OCCUPABILITA'	09.01 - SVILUPPO DELL'OCCUPAZIONE	2014-2020	FSE	2014IT05SFP003 - POR FSE Emilia-Romagna	Centro-Nord	In Corso di esecuzione	73.310,40
2019-13161/NER	E9811900310009	TRASFORMAZIONE: FAVORIRE IL PASSAGGIO DALL'UNIVERSITA' AL LAVORO, PERFEZIONAMENTO DEL MODELLO	09 - LAVORO E OCCUPABILITA'	09 - LAVORO E OCCUPABILITA'	09.01 - SVILUPPO DELL'OCCUPAZIONE	2014-2020	FSE	2014IT05SFP003 - POR FSE Emilia-Romagna	Centro-Nord	In Corso di esecuzione	73.214,48
2019-13162/NER	E6811900120009	CONVERGENZE FRA UNIVERSITA' E IMPRESE	09 - LAVORO E OCCUPABILITA'	09 - LAVORO E OCCUPABILITA'	09.01 - SVILUPPO DELL'OCCUPAZIONE	2014-2020	FSE	2014IT05SFP003 - POR FSE Emilia-Romagna	Centro-Nord	In Corso di esecuzione	35.279,20
2019-13163/NER	E9811900290009	Azioni per la qualificazione delle transizioni dai percorsi universitari al lavoro. Università degli Studi di Parma - D	09 - LAVORO E OCCUPABILITA'	09 - LAVORO E OCCUPABILITA'	09.01 - SVILUPPO DELL'OCCUPAZIONE	2014-2020	FSE	2014IT05SFP003 - POR FSE Emilia-Romagna	Centro-Nord	In Corso di esecuzione	67.947,58
2019-13199/NER	E63H1900230009	STA - F&I	09 - LAVORO E OCCUPABILITA'	09 - LAVORO E OCCUPABILITA'	09.01 - SVILUPPO DELL'OCCUPAZIONE	2014-2020	FSE	2014IT05SFP003 - POR FSE Emilia-Romagna	Centro-Nord	In Corso di esecuzione	23.348,80
2019-13205/NER	E25F19001310009	FORMALIZZAZIONE TIROCINI	09 - LAVORO E OCCUPABILITA'	09 - LAVORO E OCCUPABILITA'	09.01 - SVILUPPO DELL'OCCUPAZIONE	2014-2020	FSE	2014IT05SFP003 - POR FSE Emilia-Romagna	Centro-Nord	Esecuzione Non Avviata	426,00
2019-13206/NER	E45F19004540009	Formalizzazione e certificazione delle competenze in esito ai tirocini formativi	09 - LAVORO E OCCUPABILITA'	09 - LAVORO E OCCUPABILITA'	09.01 - SVILUPPO DELL'OCCUPAZIONE	2014-2020	FSE	2014IT05SFP003 - POR FSE Emilia-Romagna	Centro-Nord	In Corso di esecuzione	852,00
2019-13211/NER	E35F19003150009	Formalizzazione dei Tirocini ex L. 17/2005 e successive modifiche	09 - LAVORO E OCCUPABILITA'	09 - LAVORO E OCCUPABILITA'	09.01 - SVILUPPO DELL'OCCUPAZIONE	2014-2020	FSE	2014IT05SFP003 - POR FSE Emilia-Romagna	Centro-Nord	In Corso di esecuzione	20.022,00
2019-13212/NER	E25F19001320009	TIROCINI IMPRESA SICURA	09 - LAVORO E OCCUPABILITA'	09 - LAVORO E OCCUPABILITA'	09.01 - SVILUPPO DELL'OCCUPAZIONE	2014-2020	FSE	2014IT05SFP003 - POR FSE Emilia-Romagna	Centro-Nord	Concluso	213,00
2019-13213/NER	E35F19003160009	Formalizzazione tirocini L.R. 17/05	09 - LAVORO E OCCUPABILITA'	09 - LAVORO E OCCUPABILITA'	09.01 - SVILUPPO DELL'OCCUPAZIONE	2014-2020	FSE	2014IT05SFP003 - POR FSE Emilia-Romagna	Centro-Nord	Esecuzione Non Avviata	0,00
2019-13220/NER	E85F19001730009	Formalizzazione tirocini L.R. 17/2005	09 - LAVORO E OCCUPABILITA'	09 - LAVORO E OCCUPABILITA'	09.01 - SVILUPPO DELL'OCCUPAZIONE	2014-2020	FSE	2014IT05SFP003 - POR FSE Emilia-Romagna	Centro-Nord	In Corso di esecuzione	213,00
2019-13227/NER	E63H1900870009	CAMBIACCOACHING, ACCOMPAGNAMENTO, METODI, IMPRESA, AUTOIMPIEGO	09 - LAVORO E OCCUPABILITA'	09 - LAVORO E OCCUPABILITA'	09.01 - SVILUPPO DELL'OCCUPAZIONE	2014-2020	FSE	2014IT05SFP003 - POR FSE Emilia-Romagna			

PIANO SVILUPPO E COESIONE REGIONE EMILIA-ROMAGNA

sezione speciale (FSE) - dati al 31/12/2021

Valori in milioni di euro

Codice locale progetto	CUP	Titolo progetto	Ambito tematico	Area tematica	Settore di intervento	Ciclo di programmazione	Tipologia di programma d'origine	Programma d'origine	Macroarea	Stato di attuazione	Risorse FSC (DELIBERA CIPE N.43/2020)
2019-13295/NER	665F1900128009	FORMALIZZAZIONE E CERTIFICAZIONE DEGLI ESITI DEL TIROCINIO L. R. 17/2005 E FRD - TERZA PARTE	09 - LAVORO E OCCUPABILITA'	09 - LAVORO E OCCUPABILITA'	09.01 - SVILUPPO DELL'OCCUPAZIONE	2014-2020	FSE	20141055FOP003 - POR FSE Emilia-Romagna	Centro-Nord	Concluso	852,00
2019-13296/NER	659F1900205009	FORMALIZZAZIONE TIROCINI	09 - LAVORO E OCCUPABILITA'	09 - LAVORO E OCCUPABILITA'	09.01 - SVILUPPO DELL'OCCUPAZIONE	2014-2020	FSE	20141055FOP003 - POR FSE Emilia-Romagna	Centro-Nord	Concluso	8.804,00
2019-13297/NER	659F1900206009	FORMALIZZAZIONE E CERTIFICAZIONE DEGLI ESITI DEL TIROCINIO AI SENSI DELL'ART. 26 TER COM	09 - LAVORO E OCCUPABILITA'	09 - LAVORO E OCCUPABILITA'	09.01 - SVILUPPO DELL'OCCUPAZIONE	2014-2020	FSE	20141055FOP003 - POR FSE Emilia-Romagna	Centro-Nord	Concluso	48,00
2019-13298/NER	635F1900325009	Formalizzazione tirocini L.R. 17/2005	09 - LAVORO E OCCUPABILITA'	09 - LAVORO E OCCUPABILITA'	09.01 - SVILUPPO DELL'OCCUPAZIONE	2014-2020	FSE	20141055FOP003 - POR FSE Emilia-Romagna	Centro-Nord	Concluso	142,00
2019-13299/NER	635F1900311009	Formalizzazione tirocini FRD	09 - LAVORO E OCCUPABILITA'	09 - LAVORO E OCCUPABILITA'	09.01 - SVILUPPO DELL'OCCUPAZIONE	2014-2020	FSE	20141055FOP003 - POR FSE Emilia-Romagna	Centro-Nord	Concluso	71,00
2019-13322/NER	638D1900290009	Formazione permanente di competenze per l'inclusione e l'occupabilitàAmbito territoriale di Piacenza	09 - LAVORO E OCCUPABILITA'	09 - LAVORO E OCCUPABILITA'	09.01 - SVILUPPO DELL'OCCUPAZIONE	2014-2020	FSE	20141055FOP003 - POR FSE Emilia-Romagna	Centro-Nord	In Corso di esecuzione	131.586,00
2019-13329/NER	615F1900139009	Formalizzazione tirocini L.R. 17/2005	09 - LAVORO E OCCUPABILITA'	09 - LAVORO E OCCUPABILITA'	09.01 - SVILUPPO DELL'OCCUPAZIONE	2014-2020	FSE	20141055FOP003 - POR FSE Emilia-Romagna	Centro-Nord	Concluso	852,00
2019-13330/NER	635F1900317009	Servizio di formalizzazione delle competenze in esito ai tirocini	09 - LAVORO E OCCUPABILITA'	09 - LAVORO E OCCUPABILITA'	09.01 - SVILUPPO DELL'OCCUPAZIONE	2014-2020	FSE	20141055FOP003 - POR FSE Emilia-Romagna	Centro-Nord	In Corso di esecuzione	1.491,00
2019-13331/NER	615F1900140009	Formalizzazione tirocini L.R. 17/2005	09 - LAVORO E OCCUPABILITA'	09 - LAVORO E OCCUPABILITA'	09.01 - SVILUPPO DELL'OCCUPAZIONE	2014-2020	FSE	20141055FOP003 - POR FSE Emilia-Romagna	Centro-Nord	Concluso	426,00
2019-13332/NER	615F1900138009	Progetto di Formalizzazione degli esiti dei tirocini FRD	09 - LAVORO E OCCUPABILITA'	09 - LAVORO E OCCUPABILITA'	09.01 - SVILUPPO DELL'OCCUPAZIONE	2014-2020	FSE	20141055FOP003 - POR FSE Emilia-Romagna	Centro-Nord	Concluso	1.065,00
2019-13333/NER	635F1900326009	Servizio formalizzazione capacità e conoscenze dei tirocinanti	09 - LAVORO E OCCUPABILITA'	09 - LAVORO E OCCUPABILITA'	09.01 - SVILUPPO DELL'OCCUPAZIONE	2014-2020	FSE	20141055FOP003 - POR FSE Emilia-Romagna	Centro-Nord	In Corso di esecuzione	8.733,00
2019-13334/NER	635F1900312009	Servizio Formalizzazione Tirocini FRD	09 - LAVORO E OCCUPABILITA'	09 - LAVORO E OCCUPABILITA'	09.01 - SVILUPPO DELL'OCCUPAZIONE	2014-2020	FSE	20141055FOP003 - POR FSE Emilia-Romagna	Centro-Nord	In Corso di esecuzione	1.065,00
2019-13335/NER	635F1900314009	SERVIZIO DI FORMALIZZAZIONE DELLE COMPETENZE IN ESITO AI TIROCINI	09 - LAVORO E OCCUPABILITA'	09 - LAVORO E OCCUPABILITA'	09.01 - SVILUPPO DELL'OCCUPAZIONE	2014-2020	FSE	20141055FOP003 - POR FSE Emilia-Romagna	Centro-Nord	In Corso di esecuzione	172.613,00
2019-13336/NER	635F1900314009	INNOVAZIONE DIGITALE LA VIDEOARTE PER VALORIZZARE IL PATRIMONIO CULTURALE	11 - ISTRUZIONE E FORMAZIONE	11 - ISTRUZIONE E FORMAZIONE	11.02 - EDUCAZIONE E FORMAZIONE	2014-2020	FSE	20141055FOP003 - POR FSE Emilia-Romagna	Centro-Nord	Concluso	23.400,00
2019-13339/NER	668D1900177009	IL FILMAKER COME FIGURA DI SUPPORTO PER LA VALORIZZAZIONE DEL FESTIVAL IMAGINATION	11 - ISTRUZIONE E FORMAZIONE	11 - ISTRUZIONE E FORMAZIONE	11.02 - EDUCAZIONE E FORMAZIONE	2014-2020	FSE	20141055FOP003 - POR FSE Emilia-Romagna	Centro-Nord	Concluso	39.598,00
2019-13343/NER	668D1900178009	Autore per il cinema, la tv e il web di genere - I nuovi modelli di fiction per il mercato nazionale e internazionale	11 - ISTRUZIONE E FORMAZIONE	11 - ISTRUZIONE E FORMAZIONE	11.02 - EDUCAZIONE E FORMAZIONE	2014-2020	FSE	20141055FOP003 - POR FSE Emilia-Romagna	Centro-Nord	Concluso	41.518,29
2019-13349/NER	665F1900129009	Formalizzazione tirocini L.R. 17/2005	09 - LAVORO E OCCUPABILITA'	09 - LAVORO E OCCUPABILITA'	09.01 - SVILUPPO DELL'OCCUPAZIONE	2014-2020	FSE	20141055FOP003 - POR FSE Emilia-Romagna	Centro-Nord	Concluso	852,00
2019-13350/NER	665F1900124009	Formalizzazione tirocini FRD	09 - LAVORO E OCCUPABILITA'	09 - LAVORO E OCCUPABILITA'	09.01 - SVILUPPO DELL'OCCUPAZIONE	2014-2020	FSE	20141055FOP003 - POR FSE Emilia-Romagna	Centro-Nord	Concluso	639,00
2019-13351/NER	659F1900206009	Progetto di formalizzazione degli esiti dei tirocini	09 - LAVORO E OCCUPABILITA'	09 - LAVORO E OCCUPABILITA'	09.01 - SVILUPPO DELL'OCCUPAZIONE	2014-2020	FSE	20141055FOP003 - POR FSE Emilia-Romagna	Centro-Nord	In Corso di esecuzione	5.751,00
2019-13352/NER	675F1900145009	Formalizzazione tirocini L.R. 17/2005	09 - LAVORO E OCCUPABILITA'	09 - LAVORO E OCCUPABILITA'	09.01 - SVILUPPO DELL'OCCUPAZIONE	2014-2020	FSE	20141055FOP003 - POR FSE Emilia-Romagna	Centro-Nord	In Corso di esecuzione	213,00
2019-13353/NER	625F1900133009	TIROCINI IMPRESA SICURA - 4	09 - LAVORO E OCCUPABILITA'	09 - LAVORO E OCCUPABILITA'	09.01 - SVILUPPO DELL'OCCUPAZIONE	2014-2020	FSE	20141055FOP003 - POR FSE Emilia-Romagna	Centro-Nord	Concluso	213,00
2019-13354/NER	635F1900313009	FORMALIZZAZIONE TIROCINI FRD	09 - LAVORO E OCCUPABILITA'	09 - LAVORO E OCCUPABILITA'	09.01 - SVILUPPO DELL'OCCUPAZIONE	2014-2020	FSE	20141055FOP003 - POR FSE Emilia-Romagna	Centro-Nord	In Corso di esecuzione	4.433,00
2019-13355/NER	659F1900207009	Seconda Formalizzazione Tirocini L.R. 17/2005 - CFE SRL	09 - LAVORO E OCCUPABILITA'	09 - LAVORO E OCCUPABILITA'	09.01 - SVILUPPO DELL'OCCUPAZIONE	2014-2020	FSE	20141055FOP003 - POR FSE Emilia-Romagna	Centro-Nord	In Corso di esecuzione	852,00
2019-13357/NER	668D1900140009	PERCORSI DI FORMAZIONE PER IL LAVORO	09 - LAVORO E OCCUPABILITA'	09 - LAVORO E OCCUPABILITA'	09.01 - SVILUPPO DELL'OCCUPAZIONE	2014-2020	FSE	20141055FOP003 - POR FSE Emilia-Romagna	Centro-Nord	In Corso di esecuzione	8.094,00
2019-13360/NER	698D1900114009	SENO IL LAVORO: COMPETENZE PER L'OCCUPABILITA'	09 - LAVORO E OCCUPABILITA'	09 - LAVORO E OCCUPABILITA'	09.01 - SVILUPPO DELL'OCCUPAZIONE	2014-2020	FSE	20141055FOP003 - POR FSE Emilia-Romagna	Centro-Nord	In Corso di esecuzione	197.166,00
2019-13362/NER	668D1900174009	Percorsi di formazione permanente per l'accesso all'occupazione. Azione 3 Forlì Cesena	09 - LAVORO E OCCUPABILITA'	09 - LAVORO E OCCUPABILITA'	09.01 - SVILUPPO DELL'OCCUPAZIONE	2014-2020	FSE	20141055FOP003 - POR FSE Emilia-Romagna	Centro-Nord	In Corso di esecuzione	182.984,00
2019-13363/NER	668D1900173009	AZIONE 3 - Ambito territoriale Forlì-Cesena. Percorsi di formazione permanente per l'inclusione e l'occupabilità	09 - LAVORO E OCCUPABILITA'	09 - LAVORO E OCCUPABILITA'	09.01 - SVILUPPO DELL'OCCUPAZIONE	2014-2020	FSE	20141055FOP003 - POR FSE Emilia-Romagna	Centro-Nord	In Corso di esecuzione	182.984,00
2019-13374/NER	698D1900113009	PERCORSI DI FORMAZIONE PERMANENTE PER L'OCCUPABILITA' E L'OCCUPAZIONE	09 - LAVORO E OCCUPABILITA'	09 - LAVORO E OCCUPABILITA'	09.01 - SVILUPPO DELL'OCCUPAZIONE	2014-2020	FSE	20141055FOP003 - POR FSE Emilia-Romagna	Centro-Nord	In Corso di esecuzione	197.166,00
2019-13375/NER	698D1900114009	PERCORSI DI FORMAZIONE PERMANENTE PER L'OCCUPABILITA' E L'OCCUPAZIONE	09 - LAVORO E OCCUPABILITA'	09 - LAVORO E OCCUPABILITA'	09.01 - SVILUPPO DELL'OCCUPAZIONE	2014-2020	FSE	20141055FOP003 - POR FSE Emilia-Romagna	Centro-Nord	In Corso di esecuzione	172.613,00
2019-13396/NER	668D1900118009	Formazione per promuovere l'occupabilità	09 - LAVORO E OCCUPABILITA'	09 - LAVORO E OCCUPABILITA'	09.01 - SVILUPPO DELL'OCCUPAZIONE	2014-2020	FSE	20141055FOP003 - POR FSE Emilia-Romagna	Centro-Nord	In Corso di esecuzione	201.970,00
2019-13402/NER	698D1900111009	Promuoviamo l'occupabilità	09 - LAVORO E OCCUPABILITA'	09 - LAVORO E OCCUPABILITA'	09.01 - SVILUPPO DELL'OCCUPAZIONE	2014-2020	FSE	20141055FOP003 - POR FSE Emilia-Romagna	Centro-Nord	In Corso di esecuzione	311.387,00
2019-13403/NER	668D1900176009	PERCORSI DI FORMAZIONE PERMANENTE PER L'OCCUPABILITA' DELLE PERSONE	09 - LAVORO E OCCUPABILITA'	09 - LAVORO E OCCUPABILITA'	09.01 - SVILUPPO DELL'OCCUPAZIONE	2014-2020	FSE	20141055FOP003 - POR FSE Emilia-Romagna	Centro-Nord	In Corso di esecuzione	200.174,00
2019-13404/NER	638D1900289009	Percorsi di formazione permanente in area bolognese per l'occupabilità e l'inclusione nel mercato del lavoro	09 - LAVORO E OCCUPABILITA'	09 - LAVORO E OCCUPABILITA'	09.01 - SVILUPPO DELL'OCCUPAZIONE	2014-2020	FSE	20141055FOP003 - POR FSE Emilia-Romagna	Centro-Nord	In Corso di esecuzione	407.100,00
2019-13405/NER	698D1900116009	Formazione e competenze per il lavoro	09 - LAVORO E OCCUPABILITA'	09 - LAVORO E OCCUPABILITA'	09.01 - SVILUPPO DELL'OCCUPAZIONE	2014-2020	FSE	20141055FOP003 - POR FSE Emilia-Romagna	Centro-Nord	In Corso di esecuzione	172.613,00
2019-13406/NER	638D1900291009	COMPETENZE PER L'INCLUSIONE E L'OCCUPAZIONE	09 - LAVORO E OCCUPABILITA'	09 - LAVORO E OCCUPABILITA'	09.01 - SVILUPPO DELL'OCCUPAZIONE	2014-2020	FSE	20141055FOP003 - POR FSE Emilia-Romagna	Centro-Nord	In Corso di esecuzione	131.586,00
2019-13411/NER	638D1900288009	Percorsi di formazione permanente per acquisire competenze per l'inclusione e l'occupabilità. Azione 2, ambito	09 - LAVORO E OCCUPABILITA'	09 - LAVORO E OCCUPABILITA'	09.01 - SVILUPPO DELL'OCCUPAZIONE	2014-2020	FSE	20141055FOP003 - POR FSE Emilia-Romagna	Centro-Nord	In Corso di esecuzione	407.100,00
2019-13412/NER	638D1900288009	Percorsi di formazione permanente per acquisire competenze per l'inclusione e l'occupabilità. Azione 2, ambito	09 - LAVORO E OCCUPABILITA'	09 - LAVORO E OCCUPABILITA'	09.01 - SVILUPPO DELL'OCCUPAZIONE	2014-2020	FSE	20141055FOP003 - POR FSE Emilia-Romagna	Centro-Nord	In Corso di esecuzione	195.020,00
2019-13413/NER	698D1900112009	Percorsi di formazione permanente per acquisire competenze per l'inclusione e l'occupabilità. Azione 4, ambito	09 - LAVORO E OCCUPABILITA'	09 - LAVORO E OCCUPABILITA'	09.01 - SVILUPPO DELL'OCCUPAZIONE	2014-2020	FSE	20141055FOP003 - POR FSE Emilia-Romagna	Centro-Nord	In Corso di esecuzione	311.387,00
2019-13414/NER	668D1900175009	Percorsi di formazione permanente per acquisire competenze per l'inclusione e l'occupabilità. Azione 7, ambito	09 - LAVORO E OCCUPABILITA'	09 - LAVORO E OCCUPABILITA'	09.01 - SVILUPPO DELL'OCCUPAZIONE	2014-2020	FSE	20141055FOP003 - POR FSE Emilia-Romagna	Centro-Nord	In Corso di esecuzione	200.174,00
2019-13415/NER	638D1900288009	Piano formativo per migliorare l'inclusione e l'occupabilità delle persone disoccupate a rischio di marginalità nel	09 - LAVORO E OCCUPABILITA'	09 - LAVORO E OCCUPABILITA'	09.01 - SVILUPPO DELL'OCCUPAZIONE	2014-2020	FSE	20141055FOP003 - POR FSE Emilia-Romagna	Centro-Nord	In Corso di esecuzione	195.020,00
2019-13435/NER	698D1900121009	PERCORSI INTEGRATI FINALIZZATI ALL'INCLUSIONE LAVORATIVA DI MINORI E GIOVANI-ADULTI IN ESISTENZA	11 - ISTRUZIONE E FORMAZIONE	11 - ISTRUZIONE E FORMAZIONE	11.02 - EDUCAZIONE E FORMAZIONE	2014-2020	FSE	20141055FOP003 - POR FSE Emilia-Romagna	Centro-Nord	In Corso di esecuzione	179.012,00
2019-13438/NER	638D1900293009	Percorsi formativi per l'inclusione socio-lavorativa nell'area ristorativa e giro-valorificativa all'interno dell'istituto	11 - ISTRUZIONE E FORMAZIONE	11 - ISTRUZIONE E FORMAZIONE	11.02 - EDUCAZIONE E FORMAZIONE	2014-2020	FSE	20141055FOP003 - POR FSE Emilia-Romagna	Centro-Nord	In Corso di esecuzione	156.251,20
2019-13439/NER	638D1900294009	LABORATORI PER LA FORMAZIONE PROFESSIONALE DI GIOVANI - ADULTI	11 - ISTRUZIONE E FORMAZIONE	11 - ISTRUZIONE E FORMAZIONE	11.02 - EDUCAZIONE E FORMAZIONE	2014-2020	FSE	20141055FOP003 - POR FSE Emilia-Romagna	Centro-Nord	In Corso di esecuzione	117.611,00
2019-13457/NER	618D1900238009	CITTAZINE COMPETENTI DIGITALI	09 - LAVORO E OCCUPABILITA'	09 - LAVORO E OCCUPABILITA'	09.01 - SVILUPPO DELL'OCCUPAZIONE	2014-2020	FSE	20141055FOP003 - POR FSE Emilia-Romagna	Centro-Nord	In Corso di esecuzione	125.471,00
2019-13459/NER	668D1900121009	Percorsi di formazione permanente per le competenze digitali. Azione 3	09 - LAVORO E OCCUPABILITA'	09 - LAVORO E OCCUPABILITA'	09.01 - SVILUPPO DELL'OCCUPAZIONE	2014-2020	FSE	20141055FOP003 - POR FSE Emilia-Romagna	Centro-Nord	Concluso	175.792,00
2019-13460/NER	628D1900290009	Donne Digitali - Competenze per l'inserimento e lo sviluppo professionale	09 - LAVORO E OCCUPABILITA'	09 - LAVORO E OCCUPABILITA'	09.01 - SVILUPPO DELL'OCCUPAZIONE	2014-2020	FSE	20141055FOP003 - POR FSE Emilia-Romagna	Centro-Nord	Concluso	206.023,00
2019-13461/NER	628D1900300009	DIGITAL WOMEN	09 - LAVORO E OCCUPABILITA'	09 - LAVORO E OCCUPABILITA'	09.01 - SVILUPPO DELL'OCCUPAZIONE	2014-2020	FSE	20141055FOP003 - POR FSE Emilia-Romagna	Centro-Nord	In Corso di esecuzione	206.023,00
2019-13462/NER	648D1900206009	DONNE E COMPETENZE DIGITALI PER IL LAVORO	09 - LAVORO E OCCUPABILITA'	09 - LAVORO E OCCUPABILITA'	09.01 - SVILUPPO DELL'OCCUPAZIONE	2014-2020	FSE	20141055FOP003 - POR FSE Emilia-Romagna	Centro-Nord	Concluso	317.705,00
2019-13463/NER	68D1900120009	Donne e competenze digitali: innovazione, sviluppo e buona occupazione nell'ambito territoriale di Forlì-Cesena	09 - LAVORO E OCCUPABILITA'	09 - LAVORO E OCCUPABILITA'	09.01 - SVILUPPO DELL'OCCUPAZIONE	2014-2020	FSE	20141055FOP003 - POR FSE Emilia-Romagna	Centro-Nord	Concluso	175.098,00
2019-13464/NER	648D1900207009	COMPETENZE DIGITALI PER LA BUONA OCCUPAZIONE DELLE DONNE	09 - LAVORO E OCCUPABILITA'	09 - LAVORO E OCCUPABILITA'	09.01 - SVILUPPO DELL'OCCUPAZIONE	2014-2020	FSE	20141055FOP003 - POR FSE Emilia-Romagna	Centro-Nord	Concluso	166.938,00
2019-13468/NER	658D1900067009	DONNE E COMPETENZE DIGITALI: INNOVAZIONE, SVILUPPO E BUONA OCCUPAZIONE. Azione 2 Territorio di Bo	09 - LAVORO E OCCUPABILITA'	09 - LAVORO E OCCUPABILITA'	09.01 - SVILUPPO DELL'OCCUPAZIONE	2014-2020	FSE	20141055FOP003 - POR FSE Emilia-Romagna	Centro-Nord	In Corso di esecuzione	458.876,00
2019-13469/NER	668D1900180009	DONNE E COMPETENZE DIGITALI: INNOVAZIONE, SVILUPPO E BUONA OCCUPAZIONE. Azione 2 Territorio di Ra	09 - LAVORO E OCCUPABILITA'	09 - LAVORO E OCCUPABILITA'	09.01 - SVILUPPO DELL'OCCUPAZIONE	2014-2020	FSE	20141055FOP003 - POR FSE Emilia-Romagna	Centro-Nord	In Corso di esecuzione	145.475,00
2019-13470/NER	678D1900083009	DONNE E COMPETENZE DIGITALI: INNOVAZIONE, SVILUPPO E BUONA OCCUPAZIONE. Azione 2 Territorio di Ra	09 - LAVORO E OCCUPABILITA'	09 - LAVORO E OCCUPABILITA'	09.01 - SVILUPPO DELL'OCCUPAZIONE	2014-2020	FSE	20141055FOP003 - POR FSE Emilia-Romagna	Centro-Nord	In Corso di esecuzione	170.741,00
2019-13472/NER	678D1900045009	DONNE E COMPETENZE DIGITALI	09 - LAVORO E OCCUPABILITA'	09 - LAVORO E OCCUPABILITA'	09.01 - SVILUPPO DELL'OCCUPAZIONE	2014-2020	FSE	20141055FOP003 - POR FSE Emilia-Romagna	Centro-Nord	In Corso di esecuzione	156.938,00
2019-13473/NER	618D1900212009	DONNE E DIGITALI	09 - LAVORO E OCCUPABILITA'	09 - LAVORO E OCCUPABILITA'	09.01 - SVILUPPO DELL'OCCUPAZIONE	2014-2020	FSE	20141055FOP003 - POR FSE Emilia-Romagna	Centro-Nord	Concluso	125.471,00
2019-13475/NER	638D1900296009	DONNE DIGITALI e incremento dell'occupabilità	09 - LAVORO E OCCUPABILITA'	09 - LAVORO E OCCUPABILITA'	09.01 - SVILUPPO DELL'OCCUPAZIONE	2014-2020	FSE	20141055FOP003 - POR FSE Emilia-Romagna	Centro-Nord	Concluso	242.979,00
2019-13476/NER	668D1900179009	DONNE E COMPETENZE DIGITALI: INNOVAZIONE, SVILUPPO COMPETENZE E OCCUPAZIONE - PROVINCIA DI FE	09 - LAVORO E OCCUPABILITA'	09 - LAVORO E OCCUPABILITA'	09.01 - SVILUPPO DELL'OCCUPAZIONE	2014-2020	FSE	20141055FOP003 - POR FSE Emilia-Romagna	Centro-Nord	Concluso	145.475,00
2019-13479/NER	678D1900082009	DONNE E COMPETENZE DIGITALI: PERCORSI DI FORMAZIONE PER LA CRESCITA PROFESSIONALE	09 - LAVORO E OCCUPABILITA'	09 - LAVORO E OCCUPABILITA'	09.01 - SVILUPPO DELL'OCCUPAZIONE	2014-2020	FSE	20141055FOP003 - POR FSE Emilia-Romagna	Centro-Nord	In Corso di esecuzione	170.741,00
2019-13480/NER	638D190										

PIANO SVILUPPO E COESIONE REGIONE EMILIA-ROMAGNA

Appendice – Sezione Speciale – Elenco interventi con assegnazione confermata

Valori in milioni di euro

Codice locale progetto	CUP	Titolo progetto	Area tematica	Settore di intervento	Ciclo di programmazione	Programma d'origine	Stato di attuazione	RISORSE FSG (Dbl. Cipe n.43/2020)
PG/2019/877022	E54819000510007	- Rinnovo dei portoni dello stabilimento produttivo. - Acquisto tornio a controllo numerico. - Contributo per partecipazione alla fiera Wire 2020 ed EIMA 2020	Competitività imprese	Turismo e ospitalità	2014-2020	POR FESR Emilia-Romagna 2014-2020	Concluso	9.450,00 €
PG/2019/875311	E84819000610007	**Mugugno a-Mare*	Competitività imprese	Turismo e ospitalità	2014-2020	POR FESR Emilia-Romagna 2014-2020	Concluso	25.000,00 €
PG/2019/764061	E5719000110009	**OPERE DI IMPLEMENTAZIONE SERVIZI PRESSO STABILIMENTO BALNEARE "GALLANTI BEACH" Nuova piscina e zona relax	Competitività imprese	Industria e servizi	2014-2020	POR FESR Emilia-Romagna 2014-2020	Attivo	50.000,00 €
PG/2019/765149	E5719000130007	**Ristrutturazione e ammodernamento dell'Antico Borgo di Tabano Castello (ABTC). Il progetto di ABTC si propone di recuperare un edificio storico denominato Casa	Competitività imprese	Industria e servizi	2014-2020	POR FESR Emilia-Romagna 2014-2020	Attivo	82.984,54 €
PG/2019/763978	E8719000380009	**Riqualificazione di struttura alberghiera attiva nel mercato turistico sportivo, balneare e congressuale, con l'obiettivo di efficientare ed innalzare in modo importante gli stan	Competitività imprese	Industria e servizi	2014-2020	POR FESR Emilia-Romagna 2014-2020	Attivo	51.925,50 €
PG/2020/140188	E97819000810007	**RISTORANTE ALTAMAREUn locale con vista sul mare di Torre Pedrera, lontano dal traffico, ma a soli cinque minuti dalla Fiera di Rimini. "	Competitività imprese	Turismo e ospitalità	2014-2020	POR FESR Emilia-Romagna 2014-2020	Concluso	14.705,90 €
PG/2020/140082	E17819000280007	**Salumificio Tondi, un ristorante sulla Piccola Cassia. Prodotti tipici ottenuti con lavorazione a mano di materie prime a chilometro zero: una risorsa importante per la comunità lo	Competitività imprese	Turismo e ospitalità	2014-2020	POR FESR Emilia-Romagna 2014-2020	Concluso	9.938,43 €
PG/2019/778406	E54819000470007	#Innocinioinnovativo	Competitività imprese	Turismo e ospitalità	2014-2020	POR FESR Emilia-Romagna 2014-2020	Concluso	21.952,45 €
PG/2020/140062	E27819000230007	**"Il Ritoccolaff" di Faenza: essere un bar storico in continua evoluzione.	Competitività imprese	Turismo e ospitalità	2014-2020	POR FESR Emilia-Romagna 2014-2020	Concluso	23.568,75 €
PG/2020/140443	E47819000350007	**"Mozzabella street good's": riqualificazione della sede di Modena presso il Mercato coperto Albinelli	Competitività imprese	Turismo e ospitalità	2014-2020	POR FESR Emilia-Romagna 2014-2020	Attivo	17.633,00 €
PG/2020/140154	E27819000310007	**"Poppey": nuova attività di ristorazione a km zero nella città di Imola.	Competitività imprese	Turismo e ospitalità	2014-2020	POR FESR Emilia-Romagna 2014-2020	Concluso	30.000,00 €
PG/2020/139987	E37819000820007	1977re Digital and Local Store	Competitività imprese	Turismo e ospitalità	2014-2020	POR FESR Emilia-Romagna 2014-2020	Attivo	30.000,00 €
PG/2019/776771_2	E8719000350009	Abbas beach: un completo rinnovamento di stile e servizio per rafforzare e ridisegnare la propria presenza	Competitività imprese	Industria e servizi	2014-2020	POR FESR Emilia-Romagna 2014-2020	Attivo	135.000,00 €
PG/2019/763852	E6719000120009	Acquisizione di arredi e attrezzature finalizzate alla valorizzazione dell'attività di bar e ristorazione	Competitività imprese	Industria e servizi	2014-2020	POR FESR Emilia-Romagna 2014-2020	Concluso	19.640,60 €
PG/2020/139801	E97819000620007	Acquisto di attrezzature cucina ed arredi per il ristorante-bar denominato "Birgo Burger"	Competitività imprese	Turismo e ospitalità	2014-2020	POR FESR Emilia-Romagna 2014-2020	Concluso	15.906,00 €
PG/2020/140476	E67819000630007	Acquisto di mola computerizzata ad alto contenuto tecnologico con annessa pompa centrifuga per ampliamento dell'offerta di servizio ad incremento dell'attrattività	Competitività imprese	Turismo e ospitalità	2014-2020	POR FESR Emilia-Romagna 2014-2020	Concluso	17.014,40 €
PG/2020/840039	E37819000150007	Acquisto marchio per produzione vino e valorizzazione delle attività commerciali	Competitività imprese	Turismo e ospitalità	2014-2020	POR FESR Emilia-Romagna 2014-2020	Concluso	30.000,00 €
PG/2019/878654	E34819001590007	Aggiornamento alla produzione video UHD/4K mediante realizzazione di una struttura di regia/registrazione integrata per la ripresa multicamera e successiva post-produzione	Competitività imprese	Turismo e ospitalità	2014-2020	POR FESR Emilia-Romagna 2014-2020	Attivo	9.900,00 €
PG/2020/139983	E37819000770007	Al bar "Junior" la valorizzazione riparte dalle eccellenze delle terre piacentine a km 0.	Competitività imprese	Turismo e ospitalità	2014-2020	POR FESR Emilia-Romagna 2014-2020	Attivo	30.000,00 €
PG/2019/600853	E7719000030009	ALBERGO COVILI 2020: UNA NUOVA ESPERIENZA DI VACANZA NELL'APPENNINO MODENESE	Competitività imprese	Industria e servizi	2014-2020	POR FESR Emilia-Romagna 2014-2020	Concluso	19.977,50 €
PG/2019/778404	E24819000790007	Albergo Ristorante Stella – Tra esperienza, qualità e tradizione	Competitività imprese	Turismo e ospitalità	2014-2020	POR FESR Emilia-Romagna 2014-2020	Concluso	24.600,00 €
PG/2019/765336	E9719000480009	ALMIRO SRL RICCIONE	Competitività imprese	Industria e servizi	2014-2020	POR FESR Emilia-Romagna 2014-2020	Attivo	194.266,80 €
PG/2019/764049	E5719000140009	AL-MARE	Competitività imprese	Industria e servizi	2014-2020	POR FESR Emilia-Romagna 2014-2020	Attivo	106.372,88 €
PG/2020/140321	E27819000350007	AMBIENTI PIU' FUNZIONALI E COMFORT PER IL DUCA DI BENTIVOGLIO	Competitività imprese	Turismo e ospitalità	2014-2020	POR FESR Emilia-Romagna 2014-2020	Concluso	30.000,00 €
PG/2020/140014	E87819000490007	Ammodernamento "Finale"	Competitività imprese	Turismo e ospitalità	2014-2020	POR FESR Emilia-Romagna 2014-2020	Concluso	22.576,00 €
PG/2020/139921	E97819000600007	Ammodernamento dei locali per un "ritorno alla natura"	Competitività imprese	Turismo e ospitalità	2014-2020	POR FESR Emilia-Romagna 2014-2020	Concluso	30.000,00 €
PG/2020/140496	E87819000590007	AMMODERNAMENTO DEL BAR NUOVO E AMPLIAMENTO DEI SERVIZI ALLA CLIENTELA CON INSERIMENTO SERVIZI DI TOSTATURA DEL CAFFÈ	Competitività imprese	Turismo e ospitalità	2014-2020	POR FESR Emilia-Romagna 2014-2020	Concluso	30.000,00 €
PG/2019/778037	E64819001030007	AMMODERNAMENTO DEL CHIOSCO LA PIADA DI ALE	Competitività imprese	Turismo e ospitalità	2014-2020	POR FESR Emilia-Romagna 2014-2020	Concluso	25.000,00 €
PG/2020/140147	E27819000240007	AMMODERNAMENTO E NUOVI SERVIZI GREEN PER IL "MERENDERO" – CESENATICO, VIALE CARDUCCI 12	Competitività imprese	Turismo e ospitalità	2014-2020	POR FESR Emilia-Romagna 2014-2020	Attivo	30.000,00 €
PG/2019/765370	E2719000140009	AMMODERNAMENTO HOTEL MILANO DI CESENATICO	Competitività imprese	Industria e servizi	2014-2020	POR FESR Emilia-Romagna 2014-2020	Attivo	25.000,00 €
PG/2019/778274	E54819000150007	Ammodernamento lavorazioni artigianali e tradizionali	Competitività imprese	Turismo e ospitalità	2014-2020	POR FESR Emilia-Romagna 2014-2020	Attivo	17.340,00 €
PG/2019/763626	E2719000120009	Ampliamento struttura ricettiva alberghiera con realizzazione di terrazza solarium e nuove suite	Competitività imprese	Industria e servizi	2014-2020	POR FESR Emilia-Romagna 2014-2020	Attivo	90.000,00 €
PG/2019/778073	E74819000970007	Ampliamento del laboratorio produttivo	Competitività imprese	Turismo e ospitalità	2014-2020	POR FESR Emilia-Romagna 2014-2020	Concluso	25.000,00 €
PG/2020/140503	E47819000380007	AMPLIAMENTO DELL'OFFERTA DI SERVIZI AD INCREMENTO DELL'ATTRATTIVITA' DELLA PROPONETA E DELLA FRUIBILITA' DEL TERRITORIO	Competitività imprese	Turismo e ospitalità	2014-2020	POR FESR Emilia-Romagna 2014-2020	Concluso	30.000,00 €
PG/2019/763769	E3719000100009	AMPLIAMENTO DI ATTIVITA' ALBERGHIERA DENOMINATA HOTEL IMPIANTI ATTRAVERSO LA RISTRUTTURAZIONE DI UNITA IMMOBILIARE FUNZIONALMENTE COLLEGATA,DES	Competitività imprese	Industria e servizi	2014-2020	POR FESR Emilia-Romagna 2014-2020	Attivo	156.659,10 €
PG/2020/140268	E57819000330007	Ampliamento di ristorante	Competitività imprese	Turismo e ospitalità	2014-2020	POR FESR Emilia-Romagna 2014-2020	Concluso	30.000,00 €
PG/2020/139993	E27819000220007	AMPLIAMENTO E INSERIMENTO DI NUOVI SERVIZI NELL'UNITA' LOCALE DI FAENZA	Competitività imprese	Turismo e ospitalità	2014-2020	POR FESR Emilia-Romagna 2014-2020	Attivo	30.000,00 €
PG/2020/140125	E47819000310007	Ampliamento e riqualificazione degli spazi del chiosco/bar a bordo lago gestito dalla società Ensin Gioielli & C. SNC.	Competitività imprese	Turismo e ospitalità	2014-2020	POR FESR Emilia-Romagna 2014-2020	Concluso	30.000,00 €
PG/2019/763984	E8719000330009	Ampliamento e riqualificazione del Metropolitan Village in Cesenatico per realizzare un'oasi di divertimento per tutta la famiglia: piscina, acqua-splash, acqua-scolvi, vasche i	Competitività imprese	Industria e servizi	2014-2020	POR FESR Emilia-Romagna 2014-2020	Concluso	124.765,67 €
PG/2020/139874	E77819000270007	Ampliamento e trasferimento del laboratorio produttivo e dell'area commerciale	Competitività imprese	Turismo e ospitalità	2014-2020	POR FESR Emilia-Romagna 2014-2020	Concluso	30.000,00 €
PG/2020/140430	E17819000350007	AMPLIAMENTO, RISTRUTTURAZIONE SUDDIVISIONE BAR- RISTORANTE PIZZERIA	Competitività imprese	Turismo e ospitalità	2014-2020	POR FESR Emilia-Romagna 2014-2020	Concluso	17.310,33 €
PG/2019/878766	E54819000530007	Antica Osteria del Mirasole: rinnovamento nella tradizione	Competitività imprese	Turismo e ospitalità	2014-2020	POR FESR Emilia-Romagna 2014-2020	Concluso	17.770,95 €
PG/2020/140293	E97819000720007	ANTICO BAR MAGNANI: NUOVI SERVIZI E PRODOTTI DA OFFRIRE ALLA CLIENTELA	Competitività imprese	Turismo e ospitalità	2014-2020	POR FESR Emilia-Romagna 2014-2020	Concluso	19.644,90 €
PG/2019/778274	E64819001110007	Artigliano su misura 4.0: nuovo laboratorio produttivo per ammodernamento delle procedure di produzione di abiti personalizzati e di alta sartoria.	Competitività imprese	Turismo e ospitalità	2014-2020	POR FESR Emilia-Romagna 2014-2020	Attivo	6.817,50 €
PG/2019/779685	E74819000900007	ASTROLOGY: UN AGETO STELLARE	Competitività imprese	Turismo e ospitalità	2014-2020	POR FESR Emilia-Romagna 2014-2020	Attivo	42.500,00 €
PG/2019/763537	E7719000060009	Attività turistico - alberghiera nell'Alta Valmarecchia.	Competitività imprese	Industria e servizi	2014-2020	POR FESR Emilia-Romagna 2014-2020	Attivo	42.500,00 €
PG/2019/777981	E34819001450007	Aumento parco macchine e ampliamento lavorazioni. L'innovazione tecnologica che esalta la manualità e artigianalità.	Competitività imprese	Turismo e ospitalità	2014-2020	POR FESR Emilia-Romagna 2014-2020	Concluso	12.285,00 €
PG/2019/777973	E64819001020007	AUTOMAZIONE DEL FLUSSO OPERATIVO DEI SERVIZI DI RIPARAZIONE E AMMODERNAMENTO IMPIANTI	Competitività imprese	Turismo e ospitalità	2014-2020	POR FESR Emilia-Romagna 2014-2020	Concluso	5.622,98 €
PG/2019/779761	E74819000910007	AUTOMOTIVE TRA TRADIZIONE E INNOVAZIONE	Competitività imprese	Turismo e ospitalità	2014-2020	POR FESR Emilia-Romagna 2014-2020	Concluso	24.125,00 €
PG/2019/837580	E6719000250009	Avvio di un'innovativa struttura ricettiva ecosostenibile nel cuore di Cattolica: il nuovo "Residence Le Giunestre".	Competitività imprese	Industria e servizi	2014-2020	POR FESR Emilia-Romagna 2014-2020	Attivo	66.835,09 €
PG/2019/834190	E5719000190009	BAGNO FARO: IL BAGNO 33 DI LIDO DI SPINA SEMPRE PIU' GREEN E ACCOGLIENTE	Competitività imprese	Industria e servizi	2014-2020	POR FESR Emilia-Romagna 2014-2020	Attivo	62.500,00 €
PG/2019/765847	E9719000450009	BAGNO LE FONTANE S.N.C.	Competitività imprese	Industria e servizi	2014-2020	POR FESR Emilia-Romagna 2014-2020	Concluso	110.115,65 €
PG/2019/763762	E8719000320009	BAGNO NETTUNO- PROGETTO DI RIQUALIFICAZIONE E AMMODERNAMENTO DELLO STABILIMENTO BALNEARE	Competitività imprese	Industria e servizi	2014-2020	POR FESR Emilia-Romagna 2014-2020	Concluso	100.000,00 €
PG/2019/765393	E6719000220009	Bagno Perla: riqualificazione completa dell'immobile al fine di realizzare una struttura eco-compatibile e innovare i servizi offerti.	Competitività imprese	Industria e servizi	2014-2020	POR FESR Emilia-Romagna 2014-2020	Attivo	140.000,00 €
PG/2019/765387	E8719000410009	Bagno Sergio e Neri: un completo rinnovamento di servizio e dello stabilimento secondo una filosofia green e inclusiva	Competitività imprese	Industria e servizi	2014-2020	POR FESR Emilia-Romagna 2014-2020	Attivo	70.000,00 €
PG/2019/765409	E6719000230009	Bagno Sirennetta e Paradiso : un riaménagement della struttura con elementi all'insegna della destagionalizzazione e del risparmio energetico	Competitività imprese	Industria e servizi	2014-2020	POR FESR Emilia-Romagna 2014-2020	Concluso	30.000,00 €
PG/2019/765343	E8719000360009	Bagno Teroz: innovazione del servizio spiaggia attraverso la realizzazione di un nuovo chiosco bar	Competitività imprese	Industria e servizi	2014-2020	POR FESR Emilia-Romagna 2014-2020	Attivo	30.000,00 €
PG/2019/764059	E6719000210009	Bagno Ventaglio: dal 1985 a oggi per rinnovarsi e ampliarli. Nuovi servizi e possibilità per i clienti per rafforzare la propria presenza	Competitività imprese	Industria e servizi	2014-2020	POR FESR Emilia-Romagna 2014-2020	Attivo	32.500,00 €
PG/2020/140390	E54819000340007	Benevento: riposizionamento del negozio di Piazza Pospospa e trasformazione in cocktail bar con somministrazione	Competitività imprese	Turismo e ospitalità	2014-2020	POR FESR Emilia-Romagna 2014-2020	Attivo	153.133,00 €
PG/2020/140353	E97819000830007	BAR COCCONI – LA TRADIZIONE DAL 1951 INCONTRA LA MODERNITÀ DEL NUOVO MILLENNIO	Competitività imprese	Turismo e ospitalità	2014-2020	POR FESR Emilia-Romagna 2014-2020	Attivo	30.000,00 €
PG/2020/140331	E87819000560007	BAR PIADINERIA LENERDIS	Competitività imprese	Turismo e ospitalità	2014-2020	POR FESR Emilia-Romagna 2014-2020	Attivo	30.000,00 €
PG/2020/140301	E97819000730007	BARLUFFA IN PISTA: Progetto di riqualificazione e valorizzazione del Bar Baruffa della Effeti di Toschi Francesca & C. S.A.S., nella Modena dei motori	Competitività imprese	Turismo e ospitalità	2014-2020	POR FESR Emilia-Romagna 2014-2020	Concluso	30.000,00 €
PG/2019/837983	E6719000240009	BELLEVUE S.N.C. DI BORDONI FELICE & C.	Competitività imprese	Industria e servizi	2014-2020	POR FESR Emilia-Romagna 2014-2020	Attivo	87.500,00 €
PG/2019/779124	E24819000770007	Bellezza nel rispetto della natura	Competitività imprese	Turismo e ospitalità	2014-2020	POR FESR Emilia-Romagna 2014-2020	Concluso	25.000,00 €
PG/2019/778428	E94819001270007	BERNAZZONI BY GHILBA VERSO UN ECO-DESIGN	Competitività imprese	Turismo e ospitalità	2014-2020	POR FESR Emilia-Romagna 2014-2020	Concluso	25.000,00 €
PG/2020/140077	E67819000590007	BEST (Bar-Edicola-Somministrazione-Tabacchi) in Town	Competitività imprese	Turismo e ospitalità	2014-2020	POR FESR Emilia-Romagna 2014-2020	Concluso	30.000,00 €
PG/2019/763190	E1719000070009	Best Western Modena District: un impegno costante per migliorare il servizio	Competitività imprese	Industria e servizi	2014-2020	POR FESR Emilia-Romagna 2014-2020	Attivo	55.000,00 €
PG/2019/763278	E1719000090009	Best Western Plus Modena Resort, l'accoglienza si coniuga con l'attenzione e il rispetto per l'ambiente	Competitività imprese	Industria e servizi	2014-2020	POR FESR Emilia-Romagna 2014-2020	Attivo	28.000,00 €
PG/2020/24049	E8719000530009	Bike Hotel Adlon Riccione riqualificazione totale di due piani della struttura alberghiera attiva sul mercato turistico ricettivo bike and leisure, con l'obiettivo di efficientare e m	Competitività imprese	Industria e servizi	2014-2020	POR FESR Emilia-Romagna 2014-2020	Attivo	143.142,96 €
PG/2019/778280	E24819000830007	BIOTEX: E-COMMERCE B2B e B2C	Competitività imprese	Turismo e ospitalità	2014-2020	POR FESR Emilia-Romagna 2014-2020	Concluso	13.950,00 €
PG/2020/139766	E57819000230007	Blues bar: un cocktail bar specializzato che assicura qualità e cura del prodotto	Competitività imprese	Turismo e ospitalità	2014-2020	POR FESR Emilia-Romagna 2014-2020	Attivo	14.916,00 €
PG/2020/140097	E87819000930007	Break Café di José Antonio Cortatese	Competitività imprese	Turismo e ospitalità	2014-2020	POR FESR Emilia-Romagna 2014-2020	Concluso	30.000,00 €
PG/2019/779567	E74819000930007	B-Stone development	Competitività imprese	Turismo e ospitalità	2014-2020	POR FESR Emilia-Romagna 2014-2020	Concluso	22.400,00 €
PG/2020/140126	E17819000340007	CAFFÈ PICCOLO PENSIA IN GRANDE: PROGETTO DI AMPLIAMENTO E RIQUALIFICAZIONE DEI LOCALI	Competitività imprese	Turismo e ospitalità	2014-2020	POR FESR Emilia-Romagna 2014-2020	Concluso	30.000,00 €
PG/2019/876564	E94819001340007	CAFFETTERIA DROGHERIA GIUSTI UNA TRADIZIONE RINNOVATA	Competitività imprese	Turismo e ospitalità	2014-2020	POR FESR Emilia-Romagna 2014-2020	Concluso	7.262,10 €
PG/2019/601070	E5719000010009	CAMPING SOLE MARE: ripartire con un nuovo importante progetto di riposizionamento dell'ex camping Bisanzio	Competitività imprese	Industria e servizi	2014-2020	POR FESR Emilia-Romagna 2014-2020	Attivo	66.500,00 €
PG/2019/889937	E4182000340009	Centro di Ricerca BW Lab-EL (BorgWarner Lugo Laboratorio per l'Elet						

Anno	ID	Dominio	Attività	Settore	Periodo	Finanziamento	Stato	Importo
PG/2019/778065	E8481900080007	CHIOSCO DELLE STREGHE S.N.C.DI BONALDO ROSITA & C. - ammodernamento del chiosco per il rilancio aziendale	Competitività imprese	Turismo e ospitalità	2014-2020	POR FESR Emilia-Romagna 2014-2020	Attivo	12.948,75 €
PG/2019/893414	E11820000210009	CLEVER - Climatic chambers for Electrified Vehicle Roadmap	Competitività imprese	Industria e servizi	2014-2020	POR FESR Emilia-Romagna 2014-2020	Attivo	527.526,08 €
POR2	E31C20000150002	COFFITER - CONFIDI TERZIARIO EMILIA ROMAGNA SOCIETA' COOPERATIVA* CONTRIBUTI PER LA SANIFICAZIONE DELLE ATTIVITA' COMMERCIALI*VIA GIUSEPPE BRINI 45	Competitività imprese	Industria e servizi	2014-2020	POR FESR Emilia-Romagna 2014-2020	Attivo	7.200,00 €
PG/2020/140192	E47819000300007	Colofonio Monte Valetstra: riqualificazione del punto vendita e attenzione alla disabilità	Competitività imprese	Turismo e ospitalità	2014-2020	POR FESR Emilia-Romagna 2014-2020	Concluso	30.000,00 €
POR4	E91C20000200002	CONFIDI.NET SOC. COOP. DI GARANZIA FIDI*CONTRIBUTI PER LA SANIFICAZIONE DELLE ATTIVITA' COMMERCIALI*VIA FLAMINIA 335	Competitività imprese	Industria e servizi	2014-2020	POR FESR Emilia-Romagna 2014-2020	Attivo	25.880,00 €
PG/2019/419048	E718190000220009	CONSENSU4A 4.0: SERVIZI TECNICO-SCIENTIFICI INNOVATIVI	Competitività imprese	Industria e servizi	2014-2020	POR FESR Emilia-Romagna 2014-2020	Attivo	277.823,97 €
POR3	E61C20000110002	COOP. DI GARANZIA S. COOP. A R.L." IN SIGLA "CREDITCOMMM"CONTRIBUTI PER LA SANIFICAZIONE DELLE ATTIVITA' COMMERCIALI*VIA GRADO 2	Competitività imprese	Industria e servizi	2014-2020	POR FESR Emilia-Romagna 2014-2020	Attivo	4.000,00 €
PG/2020/140161	E678190000150007	CostaCafè: relax e qualità nel centro storico di Ravenna.	Competitività imprese	Turismo e ospitalità	2014-2020	POR FESR Emilia-Romagna 2014-2020	Attivo	30.000,00 €
PG/2019/765617	E571819000100009	Costone di case mobili e relative verande in legno ed impianto di aria condizionata.	Competitività imprese	Turismo e ospitalità	2014-2020	POR FESR Emilia-Romagna 2014-2020	Attivo	101.324,82 €
PG/2020/140027	E97819000710007	CPO Mobility srl - nuovo showrooms interattivo	Competitività imprese	Turismo e ospitalità	2014-2020	POR FESR Emilia-Romagna 2014-2020	Concluso	30.000,00 €
PG/2019/778150	E648190001080007	Creazione di un History Corner aperto al pubblico per avvicinare la conoscenza della storia dell'impresa e delle lavorazioni tradizionali che sono alla base dell'attività artigianale	Competitività imprese	Turismo e ospitalità	2014-2020	POR FESR Emilia-Romagna 2014-2020	Attivo	25.000,00 €
PG/2019/778851	E84819000860007	Cremeria Capolinea: materie prime selezionate e processi artigianali. Il progetto di riqualificazione estetica e di innovazione	Competitività imprese	Turismo e ospitalità	2014-2020	POR FESR Emilia-Romagna 2014-2020	Concluso	25.000,00 €
PG/2019/893293	E718200009090009	Curti Carbon FIBER - Filiera di recupero delle fibre di carbonio in Emilia Romagna	Competitività imprese	Industria e servizi	2014-2020	POR FESR Emilia-Romagna 2014-2020	Attivo	223.754,13 €
PG/2019/783174	E148190006100007	Dal 1898 Salumi Tondi - il valore della tradizione emiliana e degli aromi e sapori dell'Appennino.	Competitività imprese	Turismo e ospitalità	2014-2020	POR FESR Emilia-Romagna 2014-2020	Concluso	25.000,00 €
PG/2020/140484	E87819000580007	DAVA tra tradizione e innovazione	Competitività imprese	Turismo e ospitalità	2014-2020	POR FESR Emilia-Romagna 2014-2020	Attivo	30.000,00 €
PG/2019/1419058	E818190001500009	Definizione di un innovativo processo produttivo per la realizzazione di una nuova generazione di Heat Exchangers	Competitività imprese	Industria e servizi	2014-2020	POR FESR Emilia-Romagna 2014-2020	Attivo	361.520,61 €
PG/2019/779095	E548190004100007	DEGUSTANDO IL NUOVO BARRIO	Competitività imprese	Turismo e ospitalità	2014-2020	POR FESR Emilia-Romagna 2014-2020	Concluso	23.902,90 €
PG/2019/763509	E471900009090009	Dependance Hotel Ala D'oro: nuova ospitalità d'eccellenza con servizi dedicati al benessere, tecnologia di building automation e attenzione all'ambiente	Competitività imprese	Industria e servizi	2014-2020	POR FESR Emilia-Romagna 2014-2020	Attivo	210.000,00 €
PG/2019/765781	E67190001700009	Destagionalizzare l'attività ricettiva	Competitività imprese	Industria e servizi	2014-2020	POR FESR Emilia-Romagna 2014-2020	Attivo	87.700,97 €
PG/2020/139891	E278190002600007	Dieci decimi, nuova sede per offrire qualità nel servizio e miglioramento dell'esperienza d'acquisto	Competitività imprese	Turismo e ospitalità	2014-2020	POR FESR Emilia-Romagna 2014-2020	Concluso	30.000,00 €
PG/2019/877058	E948190001330007	Diffusione e valorizzazione della lavorazione tradizionale del cuoio grazie alla Vacchetta Grassa	Competitività imprese	Turismo e ospitalità	2014-2020	POR FESR Emilia-Romagna 2014-2020	Concluso	8.951,57 €
PG/2019/893028	E531819000330007	Digital Experience Platform (DXP)	Competitività imprese	Industria e servizi	2014-2020	POR FESR Emilia-Romagna 2014-2020	Attivo	203.124,82 €
pag/2017/0637376	E231819000360004	DIGITAL TWIN PER LA SIMULAZIONE E IL MIGLIORAMENTO DEL PROCESSO CERAMICO	Competitività imprese	Industria e servizi	2014-2020	POR FESR Emilia-Romagna 2014-2020	Attivo	848.329,94 €
PG/2019/763837	E3719000120009	DIVERSAMENTE HOTEL	Competitività imprese	Industria e servizi	2014-2020	POR FESR Emilia-Romagna 2014-2020	Attivo	157.255,64 €
PG/2019/815592	E948190001300007	DIVERSIFICAZIONE DI SETTORE PER I COMPOSITI DI ENNEGI	Competitività imprese	Turismo e ospitalità	2014-2020	POR FESR Emilia-Romagna 2014-2020	Attivo	25.000,00 €
PG/2019/878273	E748190001010007	Dolceria Saporì del Borgo Antico e il Croccante Artístico: investimenti per promuovere processi di innovazione tecnologica_miglioramento dei prodotti realizzati ed ampliamento	Competitività imprese	Turismo e ospitalità	2014-2020	POR FESR Emilia-Romagna 2014-2020	Attivo	7.475,00 €
PG/2019/777972	E948190001500007	Donne da negozi. Il Made in Italy a portata di click	Competitività imprese	Turismo e ospitalità	2014-2020	POR FESR Emilia-Romagna 2014-2020	Concluso	19.350,00 €
PG/2020/140144	E478190003200007	Dotazioni strumentali materiali ed immateriali ad alta innovazione tecnologica	Competitività imprese	Turismo e ospitalità	2014-2020	POR FESR Emilia-Romagna 2014-2020	Concluso	17.873,35 €
PG/2020/140089	E978190008000007	E20EmiliaAgrifood: Smart Sustainable Resturant	Competitività imprese	Turismo e ospitalità	2014-2020	POR FESR Emilia-Romagna 2014-2020	Concluso	30.000,00 €
PG/2019/877449	E748190010000007	Eco di D&D	Competitività imprese	Turismo e ospitalità	2014-2020	POR FESR Emilia-Romagna 2014-2020	Attivo	25.000,00 €
PG/2019/601039	E871900009090009	Efficientamento energetico ed offerta di un nuovo livello qualitativo di servizio attraverso la modernizzazione di parte della struttura.	Competitività imprese	Industria e servizi	2014-2020	POR FESR Emilia-Romagna 2014-2020	Concluso	12.598,73 €
PG/2020/140550	E978190007700007	Efficientamento Gelateria Sirio	Competitività imprese	Turismo e ospitalità	2014-2020	POR FESR Emilia-Romagna 2014-2020	Concluso	30.000,00 €
PG/2017/0651064	E38117001110009	Establishment of Interactive Digital Center Hub for Italy, specializing in Virtual and Augmented Reality content and application development.	Competitività imprese	Industria e servizi	2014-2020	POR FESR Emilia-Romagna 2014-2020	Attivo	73.246,25 €
PG/2019/787168	E348190015100007	FALEGNERIA D'ARTE 4.0	Competitività imprese	Turismo e ospitalità	2014-2020	POR FESR Emilia-Romagna 2014-2020	Concluso	19.214,67 €
PG/2020/140285	E378190008500007	FARMACIA EVOLUTA 2.0	Competitività imprese	Turismo e ospitalità	2014-2020	POR FESR Emilia-Romagna 2014-2020	Concluso	10.686,50 €
PG/2020/140419	E678190005600007	FARMACIA INNOVATIVA	Competitività imprese	Turismo e ospitalità	2014-2020	POR FESR Emilia-Romagna 2014-2020	Concluso	20.597,50 €
PG/2019/779467	E648190003800007	FERRO BATTUTO DI TOZZETTI CLAUDIO tra tradizione e innovazione: dal 1780 tramandiamo il nostro sapere e la nostra artigianalità	Competitività imprese	Turismo e ospitalità	2014-2020	POR FESR Emilia-Romagna 2014-2020	Concluso	9.762,75 €
PG/2019/1420960	E91819000200009	FLUTE: Flessibilità, Usabilità, facilità di installazione e configurazione. Ecosostenibilità	Competitività imprese	Industria e servizi	2014-2020	POR FESR Emilia-Romagna 2014-2020	Attivo	345.401,86 €
PG/2019/778063	E64819001040007	FOLLETTI GABRIELE - l'innovazione incontra la tradizione in cucina	Competitività imprese	Turismo e ospitalità	2014-2020	POR FESR Emilia-Romagna 2014-2020	Concluso	11.776,50 €
3839	E43G17000540009	FONDO DI FINANZA AGEVOLATA STARTER	Competitività imprese	Industria e servizi	2014-2020	POR FESR Emilia-Romagna 2014-2020	Attivo	814.249,69 €
7011	E41F19000010002	FONDO DI GARANZIA EURECA	Competitività imprese	Industria e servizi	2014-2020	POR FESR Emilia-Romagna 2014-2020	Attivo	7.000.000,00 €
PG/2019/874823	E348190015600007	Formaggeria Barberi: identità e tradizione per intercettare mercati internazionali	Competitività imprese	Turismo e ospitalità	2014-2020	POR FESR Emilia-Romagna 2014-2020	Concluso	9.000,00 €
PG/2019/780600	E448190009100007	Forno di Canolo. La valorizzazione del territorio e del pane di una volta. Progetto di rinnovo della dotazione strumentale	Competitività imprese	Turismo e ospitalità	2014-2020	POR FESR Emilia-Romagna 2014-2020	Concluso	16.512,75 €
PG/2019/778022	E248190008000007	FOC Ceramiche, manifattura di arte e design, e la sfida dell'export digitale. Riorganizzazione dell'impresa per incrementare la produzione e investimenti per la creazione di nuove attività	Competitività imprese	Turismo e ospitalità	2014-2020	POR FESR Emilia-Romagna 2014-2020	Concluso	21.195,00 €
PG/2020/140167	E178190002900007	Garden Maè Cafè: progetto di ampliamento con realizzazione di gazebo e spazio garden per aperitivi, night café e musica live	Competitività imprese	Turismo e ospitalità	2014-2020	POR FESR Emilia-Romagna 2014-2020	Attivo	20.391,80 €
PG/2020/140409	E878190006700007	GELATERIA BORGOMARINA - ammodernamento della struttura per il rilancio dell'attività aziendale	Competitività imprese	Turismo e ospitalità	2014-2020	POR FESR Emilia-Romagna 2014-2020	Concluso	23.327,15 €
PG/2019/871491	E848190009000007	GELATERIA LA CILIEGIA: materie prime selezionate e processi artigianali. Il nostro progetto di riqualificazione estetica e di innovazione	Competitività imprese	Turismo e ospitalità	2014-2020	POR FESR Emilia-Romagna 2014-2020	Concluso	5.978,70 €
PG/2020/140059	E278190002900007	GELATERIA OK - RIQUALIFICAZIONE 2020 - GELATO APPENA MANTECATO	Competitività imprese	Turismo e ospitalità	2014-2020	POR FESR Emilia-Romagna 2014-2020	Concluso	30.000,00 €
PG/2020/140516	E378190009310007	Gelato più "frecco" al Lido di Pomposa	Competitività imprese	Turismo e ospitalità	2014-2020	POR FESR Emilia-Romagna 2014-2020	Concluso	15.680,50 €
PG/2019/789152	E948190001280007	GIULIA BRUNETTI KNITWEAR. VALORIZZAZIONE E COMMERCIALIZZAZIONE DEL BRAND SPECIALIZZATO IN MAGLIERIA ECO-SOSTENIBILE CHE UNISCE LAVORAZIONI ARTIGIANE	Competitività imprese	Turismo e ospitalità	2014-2020	POR FESR Emilia-Romagna 2014-2020	Concluso	30.165,50 €
PG/2019/763653	E37190001100009	GREEN COMFORT HOTEL (UN INNOVATIVO HOTEL SOSTENIBILE, A BASSO IMPATTO AMBIENTALE E CONSUMO ENERGETICO, GESTIONE OTTIMIZZATA ED A ELEVATO COMFORT)	Competitività imprese	Industria e servizi	2014-2020	POR FESR Emilia-Romagna 2014-2020	Attivo	62.909,00 €
PG/2019/891107	E818200002200009	HomeMo: Macchina per dialisi domiciliare	Competitività imprese	Industria e servizi	2014-2020	POR FESR Emilia-Romagna 2014-2020	Attivo	233.047,03 €
PG/2019/825101	E9719000540009	HOTEL ADMIRAL RIMINI	Competitività imprese	Industria e servizi	2014-2020	POR FESR Emilia-Romagna 2014-2020	Attivo	25.356,24 €
PG/2019/765737	E87190002800009	HOTEL ANTIBES	Competitività imprese	Industria e servizi	2014-2020	POR FESR Emilia-Romagna 2014-2020	Attivo	112.570,53 €
PG/2020/14050	E7719000100009	Hotel Arizona: nuovi spazi per una maggiore fruibilità e nuovi servizi alla clientela, con attenzione al design, all'accessibilità e alla domotica	Competitività imprese	Industria e servizi	2014-2020	POR FESR Emilia-Romagna 2014-2020	Attivo	197.451,42 €
PG/2019/765882	E4719000040009	Hotel Brasil	Competitività imprese	Industria e servizi	2014-2020	POR FESR Emilia-Romagna 2014-2020	Attivo	187.821,17 €
PG/2019/765398	E97190002800009	HOTEL CAESAR PALADIUM - RIMINI	Competitività imprese	Industria e servizi	2014-2020	POR FESR Emilia-Romagna 2014-2020	Attivo	125.000,00 €
PG/2019/763518	E8719000240009	Hotel Commodore - completamento dei lavori di ristrutturazione, ampliamento e consolidamento dei servizi offerti per raggiungere la categoria 4 stelle, migliorare l'eco-compatibilità	Competitività imprese	Industria e servizi	2014-2020	POR FESR Emilia-Romagna 2014-2020	Concluso	82.352,68 €
PG/2019/861557	E8719000450009	HOTEL COMMODORE RICCIONE	Competitività imprese	Industria e servizi	2014-2020	POR FESR Emilia-Romagna 2014-2020	Concluso	28.980,43 €
PG/2020/14205	E5719000250009	HOTEL CORALLO RIMINI: IL NUOVO GIARDINO IN RIVA ALL'ENTROFERRA	Competitività imprese	Industria e servizi	2014-2020	POR FESR Emilia-Romagna 2014-2020	Attivo	37.522,40 €
PG/2019/600933	E9719000040009	HOTEL DAUNIA: PROGETTO DI AMPLIAMENTO HOTEL DAUNIA DI MODENA PER VALORIZZAZIONE DELLA RICETTIVITÀ	Competitività imprese	Industria e servizi	2014-2020	POR FESR Emilia-Romagna 2014-2020	Concluso	7.600,00 €
PG/2019/765853	E871900002900009	HOTEL FEDORA RICCIONE	Competitività imprese	Industria e servizi	2014-2020	POR FESR Emilia-Romagna 2014-2020	Concluso	43.249,88 €
PG/2019/764020	E8719000340009	HOTEL GEMMA SNC DI ROBERTO E STEFANO CONTI	Competitività imprese	Industria e servizi	2014-2020	POR FESR Emilia-Romagna 2014-2020	Attivo	80.959,15 €
PG/2019/601022_2	E87190000800009	Hotel Globus - Parziale ristrutturazione ed ampliamento al fine di intercettare le esigenze di turisti nazionali ed internazionali di fascia alta, destagionalizzare i flussi turistici, migliorare	Competitività imprese	Industria e servizi	2014-2020	POR FESR Emilia-Romagna 2014-2020	Concluso	37.125,00 €
PG/2019/892951	E8719000480009	HOTEL HAWAII RICCIONE	Competitività imprese	Industria e servizi	2014-2020	POR FESR Emilia-Romagna 2014-2020	Attivo	46.902,06 €
PG/2019/764021	E9719000270009	Hotel Hollywood il punto di riferimento per il benessere psicofisico del turista in Riviera	Competitività imprese	Industria e servizi	2014-2020	POR FESR Emilia-Romagna 2014-2020	Attivo	80.000,00 €
PG/2019/765606	E9719000190009	HOTEL IANKA VISERBA	Competitività imprese	Industria e servizi	2014-2020	POR FESR Emilia-Romagna 2014-2020	Attivo	100.000,00 €
PG/2019/601092	E8719000100009	HOTEL LITTLE SNC: RIQUALIFICAZIONE RICCIONE	Competitività imprese	Industria e servizi	2014-2020	POR FESR Emilia-Romagna 2014-2020	Concluso	63.999,96 €
PG/2019/765759	E8719000420009	HOTEL LUNGOMARE RICCIONE	Competitività imprese	Industria e servizi	2014-2020	POR FESR Emilia-Romagna 2014-2020	Attivo	82.400,00 €
PG/2019/861880	E6719000260009	HOTEL NAUTILUS CATTOLICA	Competitività imprese	Industria e servizi	2014-2020	POR FESR Emilia-Romagna 2014-2020	Concluso	26.731,17 €
PG/2019/763890	E9719000350009	HOTEL SANT'ORSOLA CITY HOUSE: INTERVENTO DI RIQUALIFICAZIONE E RISTRUTTURAZIONE PER L'EFFICIENZA ENERGETICA E L'AMMODERNAMENTO	Competitività imprese	Industria e servizi	2014-2020	POR FESR Emilia-Romagna 2014-2020	Concluso	110.000,00 €
PG/2019/601226	E8719000000009	HOTEL SARTI DI MORRI LANFRANCO & C. SNC	Competitività imprese	Industria e servizi	2014-2020	POR FESR Emilia-Romagna 2014-2020	Attivo	47.000,00 €
PG/2019/763980	E4719000050009	HOTEL TREVI 2 CESENATICO	Competitività imprese	Industria e servizi	2014-2020	POR FESR Emilia-Romagna 2014-2020	Attivo	160.000,00 €
PG/2019/895258	E31820000120009	HYPOWERED - Caldaia a condensazione per la combustione pulita ed efficiente di miscele gassose di metano e idrogeno	Competitività imprese	Industria e servizi	2014-2020	POR FESR Emilia-Romagna 2014-2020	Attivo	229.176,29 €
PG/2019/417277	E11819000280009	I.S.O. L.A. R&S - Ricerca e Sviluppo di nuove tecnologie e metodologie di processo, finalizzate all'ottenimento di vernici a guida autonoma di nuova generazione per sistemi con	Competitività imprese	Industria e servizi	2014-2020	POR FESR Emilia-Romagna 2014-2020	Attivo	284.919,65 €
PG/2020/140142	E848200000200007	IL BAR TOTALE DI GAVIOLI CLAUDIO & C.S.N.C. rinnovo completamente l'attrezzatura del nuovo locale in cui tornerà a svolgere l'attività	Competitività imprese	Turismo e ospitalità	2014-2020	POR FESR Emilia-Romagna 2014-2020	Attivo	19.849,50 €
PG/2020/140143	E378190000150007	IL BENVENUTO PRIMA DI TUTTO	Competitività imprese	Turismo e ospitalità	2014-2020	POR FESR Emilia-Romagna 2014-2020	Concluso	6.963,20 €
PG/2019/778923	E84819000870007	IL CUIOIO FATTO A MANO NEL MONDO- VALORIZZAZIONE DELL'ULTIMO LABORATORIO PRESENTE A REGGIO EMILIA, ED UNICO NEL SUO GENERE NELLA NOSTRA REGIONE, PER	Competitività imprese	Turismo e ospitalità	2014-2020	POR FESR Emilia-Romagna 2014-2020	Concluso	13.751,20 €
PG/2020/140343	E878190005700007	IL FILC SNC, informazzazione aziendale, ampliamento della dotazione strumentale e realizzazione fotovoltaico	Competitività imprese	Turismo e ospitalità	2014-2020	POR FESR Emilia-Romagna 2014-2020	Concluso	30.000,00 €
PG/2019/777979	E948190011800007	Il nuovo "angolo della pasta": un locale rinnovato e ampliato, arredato da nuove attrezzature per la produzione tradizionale delle pietanze modenesi	Competitività imprese	Turismo e ospitalità	2014-2020	POR FESR Emilia-Romagna 2014-2020	Concluso	16.463,93 €
PG/2020/140150	E978190006400007	Il Nuovo Bar Stazione	Competitività imprese	Turismo e ospitalità	2014-2020	POR FESR Emilia-Romagna 2014-2020	Concluso	9.515,00 €
PG/2019/600613	E67190000600009	Il nuovo camping Piomboni: più accogliente e più ecologico	Competitività imprese	Industria e servizi	2014-2020	POR FESR Emilia-Romagna 2014-2020	Concluso	3.459,40 €
PG/2020/140073	E578190002600007	IL NUOVO RISTORANTE ALFADORO - Pizza gourmet e ristorazione tematica per un locale più "cool"	Competitività imprese	Turismo e ospitalità	2014-2020	POR FESR Emilia-Romagna 2014-2020	Concluso	30.000,00 €
PG/2020/140232	E578190003000007	Il nuovo ristorante del Gelsò Bianco: riqualificazione e rinnovo dei locali e implementazione di nuovi servizi per la clientela	Competitività imprese	Turismo e ospitalità	2014-2020	POR FESR Emilia-Romagna 2014-2020	Concluso	26.667,00 €
PG/2020/139955	E978190007000007	IL NUOVO RISTORANTE STRADA FACENDO: Storia, Tradizione e Alta Professionalità a servizio della clientela	Competitività imprese	Turismo				

PG/2019/765873	E97119000430009	Il progetto riguarda la realizzazione di una nuova struttura alberghiera previa ristrutturazione, ampliamento e accorpamento degli immobili esistenti denominati "PENSIONE N...	Competitività imprese	Industria e servizi	2014-2020	POR FESR Emilia-Romagna 2014-2020	Attivo	181.506,03 €
PG/2020/139938	E77819000310007	Il ristorante LOCANDA DELLA ZUCCA investe in nuove tecnologie per la cucina	Competitività imprese	Turismo e ospitalità	2014-2020	POR FESR Emilia-Romagna 2014-2020	Attivo	11.362,50 €
PG/2020/140178	E87819000530007	IL SALOTTO RINNOVATO NEL CUORE DI SASSUOLO	Competitività imprese	Turismo e ospitalità	2014-2020	POR FESR Emilia-Romagna 2014-2020	Concluso	30.000,00 €
PG/2019/417849	E31819000230009	IL-BOX (Intelligent Lightweight Battery Box): studio e sviluppo di materiali innovativi e tecnologie produttive automatizzate per la realizzazione di Batterie Box per la mobilità...	Competitività imprese	Industria e servizi	2014-2020	POR FESR Emilia-Romagna 2014-2020	Attivo	209.240,01 €
PG/2019/765380	E57119000160009	IMPERIALE...LA MARINA 3.0.....LO STABILIMENTO TRA TRADIZIONE E HI TECH	Competitività imprese	Industria e servizi	2014-2020	POR FESR Emilia-Romagna 2014-2020	Attivo	28.583,67 €
PG/2019/778903	E94819001130007	IMPASTANDO UN PROGETTO A LARGO E LUNGO RAGGIO CHE CONSENTA IL PASSAGGIO GENERAZIONALE E L'INTEGRAZIONE DI PIU' REALTA'.	Competitività imprese	Turismo e ospitalità	2014-2020	POR FESR Emilia-Romagna 2014-2020	Concluso	9.225,00 €
PG/2019/411385	E81819000110009	Innovative materials and technologies for body in white application	Competitività imprese	Industria e servizi	2014-2020	POR FESR Emilia-Romagna 2014-2020	Attivo	950.236,53 €
PG/2019/866400	E14819000160007	Innovazione dell'antico Forno di Corniola AMADORI RINA, per ampliare la distribuzione del più famoso Pane Montanaro della Romagna.	Competitività imprese	Turismo e ospitalità	2014-2020	POR FESR Emilia-Romagna 2014-2020	Concluso	24.992,00 €
PG/2019/140539	E87190001650007	INNOVAZIONE TECNOLOGICA E ACCOGLIENZA	Competitività imprese	Turismo e ospitalità	2014-2020	POR FESR Emilia-Romagna 2014-2020	Attivo	5.310,72 €
PG/2020/140537	E87819000600007	INNOVAZIONE E MIGLIORAMENTI DI STRUMENTAZIONE TECNOLOGICHE PER L'EROGAZIONE DEL SERVIZIO DI SOMMINISTRAZIONE, INSERIMENTO DI NUOVO SERVIZIO DI W...	Competitività imprese	Turismo e ospitalità	2014-2020	POR FESR Emilia-Romagna 2014-2020	Concluso	10.601,10 €
PG/2019/778162	E64819001090007	Innovazione e promozione del PANIFICIO GIUNTI BRUNO & C. S.N.C., tramite tecnologie altamente innovative	Competitività imprese	Turismo e ospitalità	2014-2020	POR FESR Emilia-Romagna 2014-2020	Concluso	20.460,00 €
PG/2019/778413	E84819000840007	Innovazione e promozione della Pasticceria GRAN CAFFE' 900 di Castrocaro Terme (FC).	Competitività imprese	Turismo e ospitalità	2014-2020	POR FESR Emilia-Romagna 2014-2020	Concluso	25.000,00 €
PG/2019/778231	E94819001240007	Innovazione e promozione di un'attività artigiana di tipo tradizionale ed artistico: la battitura e la forgiatura del ferro.	Competitività imprese	Turismo e ospitalità	2014-2020	POR FESR Emilia-Romagna 2014-2020	Concluso	11.520,00 €
PG/2019/781904	E64819001160007	Innovazione e promozione di un'attività artigiana di tipo tradizionale ed artistico: la lavorazione del ferro battuto e della tubazione nell'ambito della carpenteria metallica.	Competitività imprese	Turismo e ospitalità	2014-2020	POR FESR Emilia-Romagna 2014-2020	Concluso	13.500,00 €
PG/2019/778077	E54819000460007	Innovazione e promozione di un'impresa artistico-tradizionale che svolge le attività di restauro di mobili ed altre strutture lignee, di falegnameria artigianale e di disinfestazio...	Competitività imprese	Turismo e ospitalità	2014-2020	POR FESR Emilia-Romagna 2014-2020	Attivo	10.935,00 €
PG/2019/778160	E64819000100007	Innovazione e riqualificazione del Salone di Acconciatura STRANAMENTE PARRUCCHIERI M.G. (Forlì)	Competitività imprese	Turismo e ospitalità	2014-2020	POR FESR Emilia-Romagna 2014-2020	Concluso	11.866,50 €
PG/2019/778021	E84819000760007	Innovazione logistica e produttiva della pasticceria tradizionale	Competitività imprese	Turismo e ospitalità	2014-2020	POR FESR Emilia-Romagna 2014-2020	Attivo	14.318,10 €
PG/2020/139999	E17819000310007	Innovazione nei servizi erogati ai pazienti.	Competitività imprese	Turismo e ospitalità	2014-2020	POR FESR Emilia-Romagna 2014-2020	Concluso	30.000,00 €
PG/2019/777976	E94819001170007	Innovazione nel rispetto della tradizione: il progetto di sviluppo della più antica Bottega Storica di Rimini, ovvero la Farmacia San Michele.	Competitività imprese	Turismo e ospitalità	2014-2020	POR FESR Emilia-Romagna 2014-2020	Concluso	25.000,00 €
PG/2019/778046	E14819000620007	INNOVAZIONE TECNOLOGICA E AMPLIAMENTO DI MERCATO DELLA DITTA RUBICONDO ALBERTO	Competitività imprese	Turismo e ospitalità	2014-2020	POR FESR Emilia-Romagna 2014-2020	Concluso	9.747,45 €
PG/2019/834924	E24819000900007	INNOVAZIONE TECNOLOGICA E AMPLIAMENTO DI MERCATO DELLA PASTICCERIA CERNI BOTTEGA STORICA	Competitività imprese	Turismo e ospitalità	2014-2020	POR FESR Emilia-Romagna 2014-2020	Concluso	25.000,00 €
PG/2019/778269	E64819001160007	Innovazione tecnologica e piattaforma e-commerce a sostegno delle lavorazioni artigianali tradizionali del Caseificio Mambelli.	Competitività imprese	Turismo e ospitalità	2014-2020	POR FESR Emilia-Romagna 2014-2020	Concluso	25.000,00 €
PG/2019/778081007	E24819000810007	INNOVAZIONE TECNOLOGICA ED ESTETICA DELLA DITTA TERRA E FORME	Competitività imprese	Turismo e ospitalità	2014-2020	POR FESR Emilia-Romagna 2014-2020	Concluso	5.310,72 €
PG/2019/778944	E64819001150007	Innovazione tecnologica nel rispetto della tradizione e dell'ambiente	Competitività imprese	Turismo e ospitalità	2014-2020	POR FESR Emilia-Romagna 2014-2020	Concluso	25.000,00 €
PG/2019/778278	E94819001250007	Innovazione, digitalizzazione e promozione della STAMPERIA BERTOZZI, antica impresa artigiana, icona della tradizione antica della Romagna nel mondo, pronta ad affrontare...	Competitività imprese	Turismo e ospitalità	2014-2020	POR FESR Emilia-Romagna 2014-2020	Concluso	25.000,00 €
PG/2019/778416	E64819001130007	Innovazione, digitalizzazione e promozione di EUROGAMES, azienda leader nella produzione di mini car, go kart, bumper boat, baby animals, piscine e piste per i più importan...	Competitività imprese	Turismo e ospitalità	2014-2020	POR FESR Emilia-Romagna 2014-2020	Concluso	25.000,00 €
PG/2019/778027	E34819001460007	Innovazione, digitalizzazione e promozione di S.A.L.F., impresa dedita all'antica (e contemporanea) arte della forgiatura del ferro in Romagna.	Competitività imprese	Turismo e ospitalità	2014-2020	POR FESR Emilia-Romagna 2014-2020	Attivo	8.238,00 €
PG/2020/139980	E97819000660007	Installazione di tecnologie informatiche e digitali, inserimento in molteplici canali di marketing e avvio di e-commerce di prodotti e preparazioni alimentari. Nuove strutture te...	Competitività imprese	Turismo e ospitalità	2014-2020	POR FESR Emilia-Romagna 2014-2020	Attivo	30.000,00 €
PG/2020/140159	E87819000520007	Installazione di una struttura permeabile, abbinata ad un fabbricato già esistente (attuale locale che insegna "ONDA BLU"), da posizionarsi su una superficie...	Competitività imprese	Turismo e ospitalità	2014-2020	POR FESR Emilia-Romagna 2014-2020	Concluso	30.000,00 €
pg/2017/0637593	E53D18000330004	Intelligent packaging	Competitività imprese	Industria e servizi	2014-2020	POR FESR Emilia-Romagna 2014-2020	Attivo	369.264,91 €
PG/2019/764041	E17119000600009	Interventi di ammodernamento e riqualificazione del Teatro Verdi.	Competitività imprese	Industria e servizi	2014-2020	POR FESR Emilia-Romagna 2014-2020	Attivo	20.200,00 €
PG/2020/140170	E77819000330007	Interventi di miglioramento e ampliamento dell'offerta di prodotti e servizi dell' Easy Bar di Calisese (FC), con interventi agli arredi, al risparmio energetico e realizzazione di a...	Competitività imprese	Turismo e ospitalità	2014-2020	POR FESR Emilia-Romagna 2014-2020	Attivo	13.516,45 €
PG/2020/4305	E8719000520007	INTERVENTI DI RIQUALIFICAZIONE AL BAGNO POMPOSA	Competitività imprese	Industria e servizi	2014-2020	POR FESR Emilia-Romagna 2014-2020	Attivo	25.000,00 €
PG/2019/763180	E97119000320009	Interventi di riqualificazione al Grand Hotel di Rimini e valorizzazione della memoria felliniana	Competitività imprese	Industria e servizi	2014-2020	POR FESR Emilia-Romagna 2014-2020	Attivo	107.500,00 €
PG/2019/763440	E97119000230009	Interventi di riqualificazione con collegamento funzionale tra strutture ricettive alberghiere	Competitività imprese	Industria e servizi	2014-2020	POR FESR Emilia-Romagna 2014-2020	Attivo	44.515,86 €
PG/2020/139777	E97819000790007	Interventi di riqualificazione e miglioramento di nuovi servizi offerti alla clientela di "SALLIMERIA UGOLOTTI" locale storico sito nel centro di Langhirano (PR)	Competitività imprese	Turismo e ospitalità	2014-2020	POR FESR Emilia-Romagna 2014-2020	Concluso	25.780,95 €
PG/2019/880075	E27119000160009	Interventi di riqualificazione presso stabilimento balneare in Cesenatico con ampliamento periodo di apertura e sviluppo di nuovi servizi ai clienti.	Competitività imprese	Industria e servizi	2014-2020	POR FESR Emilia-Romagna 2014-2020	Concluso	50.000,00 €
PG/2020/140229	E47819000390007	INTERVENTI DI VALORIZZAZIONE DELL'OFFERTA DEI SERVIZI ATTRAVERSO LA DIGITALIZZAZIONE SERVIZI, INVESTIMENTI IN IMPIANTI DI CONTENIMENTO DEI CONSUMI DI EN...	Competitività imprese	Turismo e ospitalità	2014-2020	POR FESR Emilia-Romagna 2014-2020	Concluso	23.705,72 €
PG/2020/140104	E17819000330007	Interventi per l'offerta di nuovi prodotti alla clientela e per consolidamento aziendale	Competitività imprese	Turismo e ospitalità	2014-2020	POR FESR Emilia-Romagna 2014-2020	Concluso	22.368,41 €
PG/2019/778053	E84819000770007	Interventi per la riqualificazione funzionale del laboratorio di stampa di C'era una volta di Drudi Elisa	Competitività imprese	Turismo e ospitalità	2014-2020	POR FESR Emilia-Romagna 2014-2020	Concluso	5.323,95 €
PG/2019/765700	E47119000100009	Intervento di riqualificazione del BLU SPIAGGIA di BELLARIA-IGEA MARINA (RN)	Competitività imprese	Industria e servizi	2014-2020	POR FESR Emilia-Romagna 2014-2020	Attivo	57.288,59 €
PG/2019/765358	E97119000380009	Intervento di riqualificazione del LE ROSE SUITE HOTEL di RIMINI	Competitività imprese	Industria e servizi	2014-2020	POR FESR Emilia-Romagna 2014-2020	Attivo	65.666,14 €
PG/2019/763945	E97119000250009	Intervento di riqualificazione del RESIDENCE ARMONY di MISANO ADRIATICO (zona BRASILE - RN)	Competitività imprese	Industria e servizi	2014-2020	POR FESR Emilia-Romagna 2014-2020	Attivo	131.332,28 €
PG/2019/765588	E97119000400009	Intervento di riqualificazione del SUITE HOTEL LITORANEO di RIMINI	Competitività imprese	Industria e servizi	2014-2020	POR FESR Emilia-Romagna 2014-2020	Concluso	89.613,11 €
PG/2019/771200	E97119000310009	Intervento di riqualificazione del TORTUGA BEACH di RIMINI	Competitività imprese	Industria e servizi	2014-2020	POR FESR Emilia-Romagna 2014-2020	Attivo	48.452,19 €
PG/2019/764026	E67119000200009	Intervento di riqualificazione del VICTORIA PALACE HOTEL di Cattolica (RN)	Competitività imprese	Industria e servizi	2014-2020	POR FESR Emilia-Romagna 2014-2020	Attivo	124.125,27 €
PG/2019/601065	E97119000140009	Intervento di riqualificazione dell'Aqua hotel di RIMINI	Competitività imprese	Industria e servizi	2014-2020	POR FESR Emilia-Romagna 2014-2020	Concluso	12.000,00 €
PG/2019/765348	E57119000150009	Intervento di riqualificazione dell'HOTEL AGOSTINI di BELLARIA - IGEA MARINA (RN)	Competitività imprese	Industria e servizi	2014-2020	POR FESR Emilia-Romagna 2014-2020	Attivo	113.237,80 €
PG/2019/765566	E97119000490009	Intervento di riqualificazione dell'HOTEL ALBATROSS di MISANO ADRIATICO	Competitività imprese	Industria e servizi	2014-2020	POR FESR Emilia-Romagna 2014-2020	Attivo	35.647,33 €
IMP_11428	E97119000230009	Intervento di riqualificazione dell'HOTEL ALPEN di RIMINI	Competitività imprese	Industria e servizi	2014-2020	POR FESR Emilia-Romagna 2014-2020	Concluso	193.808,77 €
PG/2019/601073	E97119000130009	Intervento di riqualificazione dell'HOTEL ARNO di MISANO ADRIATICO	Competitività imprese	Industria e servizi	2014-2020	POR FESR Emilia-Romagna 2014-2020	Concluso	11.600,00 €
PG/2019/763864	E67119000150009	Intervento di riqualificazione dell'HOTEL CARLTON di CATTOLICA (RN)	Competitività imprese	Industria e servizi	2014-2020	POR FESR Emilia-Romagna 2014-2020	Attivo	187.617,55 €
PG/2019/765670	E67119000160009	Intervento di riqualificazione dell'HOTEL EUROPA MONETTI di CATTOLICA (RN)	Competitività imprese	Industria e servizi	2014-2020	POR FESR Emilia-Romagna 2014-2020	Concluso	93.808,77 €
PG/2019/763847	E67119000190009	Intervento di riqualificazione dell'HOTEL KURSAAL di CATTOLICA (RN)	Competitività imprese	Industria e servizi	2014-2020	POR FESR Emilia-Romagna 2014-2020	Attivo	112.570,53 €
PG/2019/765661	E97119000470009	Intervento di riqualificazione dell'HOTEL LIVERPOOL di RIMINI	Competitività imprese	Industria e servizi	2014-2020	POR FESR Emilia-Romagna 2014-2020	Attivo	23.452,19 €
PG/2019/765681	E97119000420009	Intervento di riqualificazione dell'HOTEL MON PAYS di RIMINI	Competitività imprese	Industria e servizi	2014-2020	POR FESR Emilia-Romagna 2014-2020	Concluso	35.000,00 €
PG/2019/765442	E97119000290009	Intervento di riqualificazione dell'HOTEL MUCCIOLI di MISANO ADRIATICO (RN)	Competitività imprese	Industria e servizi	2014-2020	POR FESR Emilia-Romagna 2014-2020	Attivo	94.922,23 €
PG/2019/764001	E97119000260009	Intervento di riqualificazione dell'HOTEL NEGRESCO di CATTOLICA	Competitività imprese	Industria e servizi	2014-2020	POR FESR Emilia-Romagna 2014-2020	Concluso	114.577,18 €
PG/2019/764044	E97119000370009	Intervento di riqualificazione dell'HOTEL PERÙ di RIMINI	Competitività imprese	Industria e servizi	2014-2020	POR FESR Emilia-Romagna 2014-2020	Attivo	65.666,14 €
PG/2019/763528	E97119000240009	Intervento di riqualificazione dell'HOTEL REGINA ELENA 57 di RIMINI	Competitività imprese	Industria e servizi	2014-2020	POR FESR Emilia-Romagna 2014-2020	Concluso	187.617,55 €
PG/2019/601231	E67119000070009	Intervento di riqualificazione dell'HOTEL SPIAGGIA di CATTOLICA	Competitività imprese	Industria e servizi	2014-2020	POR FESR Emilia-Romagna 2014-2020	Concluso	90.000,00 €
PG/2019/765548	E97119000390009	Intervento di riqualificazione dell'hotel Trevi di Ravazzura di Rimini	Competitività imprese	Industria e servizi	2014-2020	POR FESR Emilia-Romagna 2014-2020	Attivo	187.617,55 €
PG/2019/600944	E97119000500009	Intervento di riqualificazione dell'HOTEL VILLA BIANCA di RIMINI	Competitività imprese	Industria e servizi	2014-2020	POR FESR Emilia-Romagna 2014-2020	Concluso	30.732,68 €
PG/2019/628852	E87119000430009	Intervento di riqualificazione della zona di spiaggia n. 115, denominata "BAGNI ORESTE SNC", ubicata in Riccione, Viale Mameli Zona spiaggia 115	Competitività imprese	Industria e servizi	2014-2020	POR FESR Emilia-Romagna 2014-2020	Attivo	30.000,00 €
PG/2019/601053	E87119000160009	Intervento di riqualificazione della zona di spiaggia n. 65, denominata "Bagno Mario di Vice Alessandro & C. s.n.c.", ubicata in Riccione, Lungomare della Repubblica	Competitività imprese	Industria e servizi	2014-2020	POR FESR Emilia-Romagna 2014-2020	Concluso	18.000,00 €
PG/2019/765560	E97119000300009	Intervento di riqualificazione dell'HOTEL ROMA SPIAGGIA di VISERBA (RN)	Competitività imprese	Industria e servizi	2014-2020	POR FESR Emilia-Romagna 2014-2020	Concluso	34.000,00 €
PG/2019/601060	E97119000090009	Intervento di riqualificazione dello stabilimento balneare BAGNO 28 A di Rimini	Competitività imprese	Industria e servizi	2014-2020	POR FESR Emilia-Romagna 2014-2020	Concluso	8.600,00 €
PG/2019/763872	E47119000600009	Intervento di riqualificazione di BLU SUITE HOTEL di BELLARIA-IGEA MARINA (RN)	Competitività imprese	Industria e servizi	2014-2020	POR FESR Emilia-Romagna 2014-2020	Attivo	187.617,55 €
PG/2019/600987	E87119000050009	Intervento di riqualificazione di HOTEL Corallo di RICCIONE (RN)	Competitività imprese	Industria e servizi	2014-2020	POR FESR Emilia-Romagna 2014-2020	Attivo	39.651,41 €
PG/2019/765643	E97119000500009	Intervento di riqualificazione di HOTEL LIFE di VISERBELLA (RN)	Competitività imprese	Industria e servizi	2014-2020	POR FESR Emilia-Romagna 2014-2020	Attivo	125.000,00 €
PG/2019/600991	E57119000040009	Intervento di riqualificazione di HOTEL MEDITERRANEO di BELLARIA IGEA MARINA (RN)	Competitività imprese	Industria e servizi	2014-2020	POR FESR Emilia-Romagna 2014-2020	Concluso	16.000,00 €
PG/2019/600954	E97119000070009	Intervento di riqualificazione di HOTEL MONTMARTRE di TORRE PEDRERA (RN)	Competitività imprese	Industria e servizi	2014-2020	POR FESR Emilia-Romagna 2014-2020	Concluso	36.400,00 €
PG/2019/600912	E97119000120009	Intervento di riqualificazione di HOTEL PRINCIPE di RIMINI	Competitività imprese	Industria e servizi	2014-2020	POR FESR Emilia-Romagna 2014-2020	Concluso	17.500,00 €
PG/2019/600935	E67119000040009	Intervento di riqualificazione di HOTEL ROMAGNA di CATTOLICA (RN)	Competitività imprese	Industria e servizi	2014-2020	POR FESR Emilia-Romagna 2014-2020	Attivo	162.500,00 €
PG/2019/763829	E97119000400009	Intervento di riqualificazione e ampliamento di HARMONY HOTEL di Ravagnola di Rimini (RN)	Competitività imprese	Industria e servizi	2014-2020	POR FESR Emilia-Romagna 2014-2020	Attivo	187.617,55 €
PG/2020/18578	E97119000670009	Intervento di riqualificazione e innovazione dello stabilimento balneare BAGNO 62 "GIORGIO" di Torre Pedrera (RN).	Competitività imprese	Industria e servizi	2014-2020	POR FESR Emilia-Romagna 2014-2020	Attivo	34.000,00 €
PG/2020/1402009	E97119000400009	Intervento di riqualificazione e innovazione dello stabilimento balneare BAGNO 76 "KAMOXE BEACH" di Torre Pedrera (RN).	Competitività imprese	Industria e servizi	2014-2020	POR FESR Emilia-Romagna 2014-2020	Attivo	60.000,00 €
PG/2020/140392	E67819000150007	Intervento di riqualificazione e ristrutturazione della "Birreria - Barakki" di Morciano di Romagna (RN)	Competitività imprese	Turismo e ospitalità	2014-2020	POR FESR Emilia-Romagna 2014-2020	Concluso	30.000,00 €
PG/2019/848711	E97119000580009	Intervento di riqualificazione ed innovazione del bar-ristorante "FLAMINGO" di Riccione (RN)	Competitività imprese	Industria e servizi	2014-2020	POR FESR Emilia-Romagna 2014-2020	Attivo	30.000,00 €
PG/2019/848680	E97119000570009	Intervento di riqualificazione ed innovazione del RESIDENCE ROYAL di Rimini (RN)	Competitività imprese	Industria e servizi	2014-2020	POR FESR Emilia-Romagna 2014-2020	Attivo	30.000,00 €
PG/2019/890876	E67119000270009	Intervento di riqualificazione ed innovazione dell'HOTEL CARLTON di CATTOLICA (RN)	Competitività imprese	Industria e servizi	2014-2020	POR FESR Emilia-Romagna 2014-2020	Attivo	75.000,00 €
PG/2019/898897	E97119000650009	Intervento di riqualificazione ed innovazione dell'HOTEL MARSELLI di Rimini (RN)	Competitività imprese	Industria e servizi	2014-2020	POR FESR Emilia-Romagna 2014-2020	Attivo	30.000,00 €
PG/2019/816034	E97119000530009	Intervento di riqualificazione ed innovazione dell'HOTEL NUOVO GIARDINO di RIVAZZURRA DI RIMINI	Competitività imprese	Industria e servizi	2014-2020	POR FESR Emilia-Romagna 2014-2020	Attivo	65.666,14 €
PG/2019/601045	E971							

PG/2019/1419065	E81819000160009	Progettazione e realizzazione di un nuovo ventilatore	Competitività imprese	Industria e servizi	2014-2020	POR FESR Emilia-Romagna 2014-2020	Attivo	342.303,01 €
PG/2019/1419091	E81819000190009	Progettazione e realizzazione di una nuova riserva venosa	Competitività imprese	Industria e servizi	2014-2020	POR FESR Emilia-Romagna 2014-2020	Attivo	220.098,43 €
PG/2019/1417131	E81819000140009	PROGETTAZIONE E SVILUPPO DI UNA PIATTAFORMA DI VALIDAZIONE V2X E ADAS PER UNA MOBILITA' SICURA E SOSTENIBILE - (piattaforma prototipale di sperimentazione per	Competitività imprese	Industria e servizi	2014-2020	POR FESR Emilia-Romagna 2014-2020	Attivo	220.098,43 €
PG/2019/894537	E31820000130004	Progettazione, sviluppo prototipale e testing di innovativi autobus "full Electric" e "Hybrid" - GREEN BUS	Competitività imprese	Industria e servizi	2014-2020	POR FESR Emilia-Romagna 2014-2020	Attivo	572.259,53 €
pg/2019/0303357	E33018000310009	Progetto 1 Active intelligence supporto alla salute e benessere ai soggetti fragili presentato IBM Italia SPA	Competitività imprese	Industria e servizi	2014-2020	POR FESR Emilia-Romagna 2014-2020	Attivo	141.715,38 €
pg/2019/0296628	E33018000320004	Progetto 2 Active intelligence e nuove forme di apprendimento presentato da IBM Italia SPA	Competitività imprese	Industria e servizi	2014-2020	POR FESR Emilia-Romagna 2014-2020	Attivo	152.156,32 €
pg/2019/0296634	E33018000330004	Progetto 3 Active intelligence e nuove forme di interazione uomo macchina presentato da IBM Italia SPA	Competitività imprese	Industria e servizi	2014-2020	POR FESR Emilia-Romagna 2014-2020	Attivo	164.577,06 €
PG/2019/7812332	E37190000250009	Progetto d'investimento dell'Hotel ADRIA volto alla sua riqualificazione al fine di contribuire al miglioramento della qualità complessiva e dei servizi del soggiorno.	Competitività imprese	Industria e servizi	2014-2020	POR FESR Emilia-Romagna 2014-2020	Attivo	51.000,00 €
PG/2019/6005029	E37190000500009	Progetto di restyling e arretramento delle aree comuni dell'Hotel Touring	Competitività imprese	Industria e servizi	2014-2020	POR FESR Emilia-Romagna 2014-2020	Attivo	131.265,35 €
PG/2019/601230	E8719000180009	Progetto di ammodernamento della sala ristorazione e delle camere dell'Hotel Bay di Milano Marittima.	Competitività imprese	Industria e servizi	2014-2020	POR FESR Emilia-Romagna 2014-2020	Concluso	90.626,80 €
PG/2020/21173	E9719000700009	PROGETTO DI AMMODERNAMENTO HOTEL CAMPUS IN COLLECCHIO	Competitività imprese	Industria e servizi	2014-2020	POR FESR Emilia-Romagna 2014-2020	Attivo	35.057,68 €
PG/2019/778050	E44819000940007	PROGETTO DI AMMODERNAMENTO E INNOVAZIONE DEI SERVIZI - DREAM HEAD DI CATIA ZANIBONI	Competitività imprese	Turismo e ospitalità	2014-2020	POR FESR Emilia-Romagna 2014-2020	Concluso	22.500,00 €
PG/2019/600927	E6719000110009	Progetto di investimento per la riqualificazione e l'implementazione dell'offerta turistico-ricreativa del Bagno Dover di Castiglione di Ravenna (RA).	Competitività imprese	Industria e servizi	2014-2020	POR FESR Emilia-Romagna 2014-2020	Concluso	3.654,00 €
PG/2019/778031	E74819000950007	Progetto di restyling di una delle piu' conosciute botteghe storiche del centro del Comune di Ferrara al fine di migliorare ed aumentare l'attrattività dell'esercizio commerciale e	Competitività imprese	Turismo e ospitalità	2014-2020	POR FESR Emilia-Romagna 2014-2020	Concluso	5.310,00 €
PG/2020/140117	E57819000270007	Progetto di restyling, riqualificazione innovativa "Pasticceria del Moro" in viale Leonardo da Vinci 1 - Lido di Spina (FE) negli arredi, attrezzature e impiantistica	Competitività imprese	Turismo e ospitalità	2014-2020	POR FESR Emilia-Romagna 2014-2020	Attivo	8.955,00 €
PG/2019/868938	E3719000150009	Progetto di rinnovamento e riqualificazione della struttura alberghiera "Hotel Amat Design Resort", atto al miglioramento dei servizi ricettivi offerti ed al conseguente potenziamento	Competitività imprese	Industria e servizi	2014-2020	POR FESR Emilia-Romagna 2014-2020	Attivo	186.386,01 €
PG/2020/140489	E37819000920007	Progetto di rinnovo locali e rilancio dell'immagine e visibilità aziendale, finalizzato anche alla riduzione dei consumi energetici ed idraulici	Competitività imprese	Turismo e ospitalità	2014-2020	POR FESR Emilia-Romagna 2014-2020	Concluso	15.967,60 €
PG/2019/600658	E2719000040009	Progetto di riqualificazione alberghiera per l'ottenimento di qualifica 3 stelle superior.	Competitività imprese	Industria e servizi	2014-2020	POR FESR Emilia-Romagna 2014-2020	Concluso	3.877,47 €
PG/2020/139904	E37819000800007	Progetto di riqualificazione de "La Taverna del Castor", il ristorante solidale della Cooperativa CIM	Competitività imprese	Turismo e ospitalità	2014-2020	POR FESR Emilia-Romagna 2014-2020	Attivo	30.000,00 €
PG/2019/892508	E8719000470009	Progetto di riqualificazione del Bagno 173 "Romagnolo" sito in Cervia, con focus sull'area bar per l'erogazione di nuovi servizi alla clientela ad incremento dell'attrattività della	Competitività imprese	Industria e servizi	2014-2020	POR FESR Emilia-Romagna 2014-2020	Concluso	30.519,41 €
PG/2019/763242	E6719000180009	Progetto di riqualificazione del Residence Villa Marina volto all'implementazione di nuovi servizi offerti alla clientela, pensato per aumentare il potenziale competitivo dell'attivi	Competitività imprese	Industria e servizi	2014-2020	POR FESR Emilia-Romagna 2014-2020	Attivo	41.656,00 €
PG/2019/6001983	E3719000120009	Progetto di riqualificazione delle camere direzionali della struttura e riqualificazione e riqualificazione della sala conferenze dell'Albergo Mercure Astoria Reggio Emilia	Competitività imprese	Industria e servizi	2014-2020	POR FESR Emilia-Romagna 2014-2020	Concluso	26.293,51 €
PG/2019/763233	E4719000080009	Progetto di riqualificazione dello stabile "Hotel de la Ville" sito a Ferrara, con lo scopo di migliorarne la capacità turistico-ricettive e di sviluppare una conseguente crescita virt	Competitività imprese	Industria e servizi	2014-2020	POR FESR Emilia-Romagna 2014-2020	Attivo	179.269,13 €
PG/2019/763271	E8719000250009	Progetto di riqualificazione dello stabile "Hotel de la Ville" sito a Ferrara, con lo scopo di migliorarne la capacità turistico-ricettive e di sviluppare una conseguente crescita virt	Competitività imprese	Industria e servizi	2014-2020	POR FESR Emilia-Romagna 2014-2020	Attivo	117.301,00 €
PG/2020/140401	E97819000750007	Progetto di riqualificazione di locale di somministrazione veloce (bar/snack bar) mirato a coniugare i prodotti del territorio al classico servizio di caffetteria.	Competitività imprese	Turismo e ospitalità	2014-2020	POR FESR Emilia-Romagna 2014-2020	Attivo	30.000,00 €
PG/2019/765991	E6719000130009	PROGETTO DI RIQUALIFICAZIONE E DI SVILUPPO DELLA STRUTTURA ALBERGHIERA "GHB GESTION HOTEL DI SCIALFA NICOLÒ E AGOSTINO SNC"	Competitività imprese	Industria e servizi	2014-2020	POR FESR Emilia-Romagna 2014-2020	Attivo	40.000,00 €
PG/2019/795919	E2719000150009	Progetto di riqualificazione e implementazione dell'offerta di servizio dello stabilimento balneare "Marè", sito in Cesenatico, con lo scopo di accrescere il potenziale competi	Competitività imprese	Industria e servizi	2014-2020	POR FESR Emilia-Romagna 2014-2020	Attivo	40.387,62 €
PG/2020/140542	E27819000370007	Progetto di riqualificazione e miglioramento dell'immobile commerciale di Via Togliatti 2/5 funzionale al trasferimento e relativo potenziamento dell'attività di vendita al dett	Competitività imprese	Turismo e ospitalità	2014-2020	POR FESR Emilia-Romagna 2014-2020	Concluso	30.000,00 €
PG/2019/763995	E3719000140009	Progetto di riqualificazione e miglioramento delle strutture e dell'attività dell'Hotel Arthur	Competitività imprese	Industria e servizi	2014-2020	POR FESR Emilia-Romagna 2014-2020	Attivo	75.000,00 €
PG/2019/763431	E3719000110009	Progetto di riqualificazione e ristrutturazione dell'Hotel Commerciali, sito nel centro storico di Bologna, con lo scopo di implementare importanti migliorie della struttura att	Competitività imprese	Industria e servizi	2014-2020	POR FESR Emilia-Romagna 2014-2020	Concluso	85.102,61 €
PG/2019/765796	E8719000370009	Progetto di riqualificazione e ristrutturazione dell'Hotel Perla Verde di Milano Marittima, atto all'implementazione dell'offerta di servizi per il miglioramento dei risultati oper	Competitività imprese	Industria e servizi	2014-2020	POR FESR Emilia-Romagna 2014-2020	Attivo	147.691,18 €
PG/2019/763251	E8719000210009	Progetto di riqualificazione ed ammodernamento, in ottica green e sharing-economy, dell'hotel La Villa di Ravagnani Aldo, sito a Pinarella di Cervia ed atto allo sviluppo ed all'	Competitività imprese	Industria e servizi	2014-2020	POR FESR Emilia-Romagna 2014-2020	Concluso	25.860,07 €
PG/2019/601004	E9719000080009	Progetto di riqualificazione ed ampliamento Hotel Astoria - NOVOTEL Parma Centro	Competitività imprese	Industria e servizi	2014-2020	POR FESR Emilia-Romagna 2014-2020	Concluso	27.691,26 €
PG/2020/48020	E7719000110009	Progetto di riqualificazione ed efficientamento energetico dell'Hotel Verdemilla	Competitività imprese	Industria e servizi	2014-2020	POR FESR Emilia-Romagna 2014-2020	Attivo	116.667,67 €
PG/2020/139973	E67819000480007	Progetto di riqualificazione ed innovazione del negozio "Eurollucari" di Via Allende a Cattolica con contestuale trasferimento dal civico 28 ai civici 32-34.	Competitività imprese	Turismo e ospitalità	2014-2020	POR FESR Emilia-Romagna 2014-2020	Concluso	30.000,00 €
PG/2020/140333	E9719000660009	Progetto di riqualificazione ed innovazione dell'Hotel ONDA MARINA di Milano Adriatico (RN)	Competitività imprese	Industria e servizi	2014-2020	POR FESR Emilia-Romagna 2014-2020	Attivo	27.500,00 €
PG/2019/89897	E971900010009	Progetto di riqualificazione ed innovazione dell'HOTEL VILLA ADRIATICA di Rimini (RN)	Competitività imprese	Industria e servizi	2014-2020	POR FESR Emilia-Romagna 2014-2020	Attivo	28.643,61 €
PG/2019/898975	E9719000600009	Progetto di riqualificazione ed innovazione dell'SUITE HOTEL di Rimini (RN)	Competitività imprese	Industria e servizi	2014-2020	POR FESR Emilia-Romagna 2014-2020	Attivo	28.643,61 €
PG/2020/140242	E67819000530007	Progetto di riqualificazione ed innovazione della BOTTEGA BRANDINA DI RICCIONE.	Competitività imprese	Turismo e ospitalità	2014-2020	POR FESR Emilia-Romagna 2014-2020	Concluso	30.000,00 €
PG/2019/895118	E7719000080009	Progetto di riqualificazione estetica e funzionale delle Terme di Riolo Maggiore, per elevare gli standard qualitativi dell'unità e, soprattutto, dei servizi offerti	Competitività imprese	Industria e servizi	2014-2020	POR FESR Emilia-Romagna 2014-2020	Attivo	36.576,00 €
PG/2019/898891	E6719000280009	Progetto di riqualificazione inerente l'apertura del nuovo stabilimento balneare "Ondina" sito in viale delle nazioni 420, Marina di Ravenna	Competitività imprese	Industria e servizi	2014-2020	POR FESR Emilia-Romagna 2014-2020	Attivo	120.347,49 €
PG/2019/765633	E7719000040009	Progetto di ristrutturazione e realizzazione attività alberghiera in palazzo storico "ex Aquila Romana" in Noceto - Parma	Competitività imprese	Industria e servizi	2014-2020	POR FESR Emilia-Romagna 2014-2020	Attivo	189.807,64 €
PG/2019/763446	E8719000230009	Progetto di ristrutturazione e riqualificazione dello stabilimento balneare "Peripertima Beach Club", per il potenziamento dell'esperienza turistica dei clienti, l'ampliamento de	Competitività imprese	Industria e servizi	2014-2020	POR FESR Emilia-Romagna 2014-2020	Attivo	107.696,00 €
PG/2019/874145	E34819001550007	Progetto per la ristrutturazione esterna e interna con acquisto di nuove attrezzature per migliorare la funzionalità degli spazi di lavoro e l'efficienza energetica	Competitività imprese	Turismo e ospitalità	2014-2020	POR FESR Emilia-Romagna 2014-2020	Attivo	25.000,00 €
PG/2020/140325	E87819000660007	Progetto per qualificazione e valorizzazione del ristorante vegano plant based interno Tre	Competitività imprese	Turismo e ospitalità	2014-2020	POR FESR Emilia-Romagna 2014-2020	Attivo	27.053,54 €
PG/2020/140310	E37819000900007	Progetto RI.VA - Rilancio e VALorizzazione dell'attività di commercio al dettaglio di prodotti erboristici	Competitività imprese	Turismo e ospitalità	2014-2020	POR FESR Emilia-Romagna 2014-2020	Attivo	14.850,00 €
PG/2019/891618	E8719000460009	PROGETTO RIQUALIFICAZIONE HOTEL LEVANTE IN CERVIA	Competitività imprese	Industria e servizi	2014-2020	POR FESR Emilia-Romagna 2014-2020	Attivo	88.684,75 €
PG/2019/894400	E8719000490009	PROGETTO RIQUALIFICAZIONE HOTEL ZENITH IN CERVIA	Competitività imprese	Industria e servizi	2014-2020	POR FESR Emilia-Romagna 2014-2020	Concluso	45.501,35 €
PG/2020/139795	E37819000750007	PROJECT NIDEX TWENTYTWEENTY	Competitività imprese	Turismo e ospitalità	2014-2020	POR FESR Emilia-Romagna 2014-2020	Concluso	10.520,00 €
PG/2019/789150	E124819000890007	PROMOZIONE PRODUZIONE ARTIGIANALE TRADIZIONALE - FABBRI DELIZIE DA FORNO	Competitività imprese	Turismo e ospitalità	2014-2020	POR FESR Emilia-Romagna 2014-2020	Attivo	23.706,32 €
PG/2019/893650	E11820000220009	Prototipo di sistema di alimentazione e controllo idrogeno allestito su veicolo dimostratore a Fuel Cells	Competitività imprese	Industria e servizi	2014-2020	POR FESR Emilia-Romagna 2014-2020	Attivo	487.743,54 €
PG/2019/601017	E8719000070009	QUALIFICAZIONE E AMMODERNAMENTO BAGNO SETTEBELLO SNC	Competitività imprese	Industria e servizi	2014-2020	POR FESR Emilia-Romagna 2014-2020	Attivo	2.376,00 €
PG/2019/763493	E2719000090009	QUALIFICAZIONE E AMMODERNAMENTO BAGNO VILLA CELESTE	Competitività imprese	Industria e servizi	2014-2020	POR FESR Emilia-Romagna 2014-2020	Attivo	75.900,00 €
PG/2019/763740	E5719000120009	QUALIFICAZIONE E AMMODERNAMENTO DELL'HOTEL NAUTILUS	Competitività imprese	Industria e servizi	2014-2020	POR FESR Emilia-Romagna 2014-2020	Concluso	66.100,00 €
PG/2019/763992	E2719000130009	QUALIFICAZIONE E AMMODERNAMENTO HOTEL LETIZIA	Competitività imprese	Industria e servizi	2014-2020	POR FESR Emilia-Romagna 2014-2020	Concluso	31.220,00 €
PG/2019/417681	E81819000120009	Realizzazione di innovative fibre cave per trattamenti dialisi e definizione del processo produttivo - CLEARUM	Competitività imprese	Industria e servizi	2014-2020	POR FESR Emilia-Romagna 2014-2020	Attivo	395.435,16 €
PG/2019/600978	E5719000030009	Realizzazione di nuova struttura ricettiva alberghiera composta da n. 12 stanze.	Competitività imprese	Industria e servizi	2014-2020	POR FESR Emilia-Romagna 2014-2020	Attivo	28.530,75 €
PG/2019/419492	E31819000220007	Realizzazione di sistema "Predictive Driving", applicato su vettura dalla completa trazione elettrica, sviluppato mediante approccio di progettazione "Human centered Design"	Competitività imprese	Industria e servizi	2014-2020	POR FESR Emilia-Romagna 2014-2020	Attivo	447.493,42 €
PG/2020/140548	E67819000510007	REALIZZAZIONE DI STRUTTURA PER LOGISTICA DI MAGAZZINO	Competitività imprese	Turismo e ospitalità	2014-2020	POR FESR Emilia-Romagna 2014-2020	Concluso	7.681,05 €
PG/2019/764038	E9719000200009	Realizzazione di un parco acquatico e spray park con area servizi e ristrutturazioni all'interno dello storico campeggio Rubicone Lido nel comune di Savignano sul Rubicone (FC)	Competitività imprese	Industria e servizi	2014-2020	POR FESR Emilia-Romagna 2014-2020	Attivo	92.000,00 €
PG/2019/763640	E5719000080009	Realizzazione di un parco acquatico all'Holiday Village Florenz	Competitività imprese	Industria e servizi	2014-2020	POR FESR Emilia-Romagna 2014-2020	Attivo	130.332,28 €
PG/2019/891812	E41820000350009	Realizzazione e pre-industrializzazione di un prototipo di macchina per il fissaggio di barre metalliche di sostegno all'interno di profilati di PVC mediante tecnologia ad induzion	Competitività imprese	Industria e servizi	2014-2020	POR FESR Emilia-Romagna 2014-2020	Attivo	196.716,98 €
PG/2019/898892	E7719000120009	Realizzazione nuovo edificio sul lungomare di Cervia (Ra) a destinazione turistico-ricettiva	Competitività imprese	Industria e servizi	2014-2020	POR FESR Emilia-Romagna 2014-2020	Attivo	192.639,94 €
PG/2019/898898	E7719000090009	Realizzazione, a seguito di completa ristrutturazione dei locali, di residence hotel (Residenza Turistico Alberghiera) in Castel Bolognese	Competitività imprese	Industria e servizi	2014-2020	POR FESR Emilia-Romagna 2014-2020	Attivo	113.076,33 €
PG/2020/140173	E97819000650007	Realità aumentata nelle piccole comunità di montagna per la valorizzazione del processo di offerta e vendita di prodotti e servizi ICT. Produzione di contenuti e fruizione degli	Competitività imprese	Turismo e ospitalità	2014-2020	POR FESR Emilia-Romagna 2014-2020	Concluso	11.172,35 €
POR/2019/763493	E11120000170002	PER CONTA PER IMP DGR 351/2020 - CONTRIBUTI A FONDO PERDUTO FINALIZZATI MESSA SICUREZZA SANITARIA DA COVID-19 DELLE STRUTTURE RICETTIVE E TERMALI E	Competitività imprese	Industria e servizi	2014-2020	POR FESR Emilia-Romagna 2014-2020	Attivo	3.301,66 €
PG/2019/778034	E74819000960007	Restyling della bottega storica FELLONI DAL 1946	Competitività imprese	Turismo e ospitalità	2014-2020	POR FESR Emilia-Romagna 2014-2020	Concluso	24.862,50 €
PG/2020/140045	E67819000490007	RESTYLING ED INNOVAZIONE AL RISTORANTE BAR PIZZERIA DELLA LOCANDA ROMANA	Competitività imprese	Turismo e ospitalità	2014-2020	POR FESR Emilia-Romagna 2014-2020	Concluso	29.169,00 €
PG/2019/763586	E2719000100009	Ricostruzione del Bagno Corallo di Cesenatico con ampliamento dei servizi con utilizzo di tecnologie e materiali a basso impatto ambientale.	Competitività imprese	Industria e servizi	2014-2020	POR FESR Emilia-Romagna 2014-2020	Attivo	130.000,00 €
PG/2019/778785	E64819000990007	Rifacimento dei ripiani di alcuni tavoli nella sala principale del ristorante e sostituzione di alcune attrezzature da cucina ormai obsolete.	Competitività imprese	Turismo e ospitalità	2014-2020	POR FESR Emilia-Romagna 2014-2020	Concluso	9.823,05 €
PG/2019/600746	E4719000200009	RIGENERAZIONE ALBERGO IMPERO DI BORGONOVO CASTELTIDONE AD INNOVAZIONE DELL'OFFERTA RICETTIVA TERRITORIALE	Competitività imprese	Industria e servizi	2014-2020	POR FESR Emilia-Romagna 2014-2020	Attivo	37.722,60 €
PG/2020/139943	E97819000690007	Rinnovo punto tabaccheria della ditta Najemi Hasnaa	Competitività imprese	Turismo e ospitalità	2014-2020	POR FESR Emilia-Romagna 2014-2020	Attivo	20.251,55 €
PG/2019/823962	E74819000990007	RINNOVO DONNA GIO'	Competitività imprese	Turismo e ospitalità	2014-2020	POR FESR Emilia-Romagna 2014-2020	Concluso	8.158,50 €
PG/2020/140198	E67819000520007	Rinnovo punto vendita sito in centro a Ravenna.	Competitività imprese	Turismo e ospitalità	2014-2020	POR FESR Emilia-Romagna 2014-2020	Concluso	30.000,00 €
PG/2019/763668	E9719000360009	RIQUALIFICAZIONE "HOTEL AMSTERDAM"	Competitività imprese	Industria e servizi	2014-2020	POR FESR Emilia-Romagna 2014-2020	Attivo	200.000,00 €
PG/2019/853181	E5719000200009	RIQUALIFICAZIONE "HOTEL MILANO"	Competitività imprese	Industria e servizi	2014-2020	POR FESR Emilia-Romagna 2014-2020	Concluso	57.253,60 €
PG/2019/853182	E5719000200009	Riqualificazione ed implementazione degli standard qualitativi dell'offerta ed incremento della superficie utile della struttura dell'Hotel Romagna, ubicato						

PG/2019/763885	E27119000110009	RIQUALIFICAZIONE DELLA VILLA STORICA "VILLA ABBONDANZI" (ANCHE DETTA "VILLA SIRENE") PER L'AMPLIAMENTO DI TARGET TURISTICI	Competitività imprese	Industria e servizi	2014-2020	POR FESR Emilia-Romagna 2014-2020	Attivo	86.000,00 €
PG/2019/601008	E57119000500009	Riqualificazione dell'hotel, del bar, degli spazi comuni inserimento posti di lavoro internet. Inserimento di pompe di calore e riqualificazione di alcune camere	Competitività imprese	Industria e servizi	2014-2020	POR FESR Emilia-Romagna 2014-2020	Concluso	7.000,00 €
PG/2019/763822	E87119000300009	Riqualificazione dell'Hotel Franchina: da vecchia pensione a moderno Residence ad un passo dalla pineta di Tagliata di Cervia (RA)	Competitività imprese	Industria e servizi	2014-2020	POR FESR Emilia-Romagna 2014-2020	Attivo	191.318,03 €
PG/2019/896281	E27119000170009	Riqualificazione di struttura alberghiera mediante la realizzazione di servizi alla piscina e incremento della capacità ricettiva.	Competitività imprese	Industria e servizi	2014-2020	POR FESR Emilia-Romagna 2014-2020	Concluso	28.470,65 €
PG/2019/763878	E57119000130009	Riqualificazione e ammodernamento del Bagno Mar Y di Lido di Spina, mediante realizzazioni di nuova piscina con solarium, installazione impianto fotovoltaico e rinnovo	Competitività imprese	Industria e servizi	2014-2020	POR FESR Emilia-Romagna 2014-2020	Concluso	23.750,00 €
PG/2020/9541	E67119000290009	RIQUALIFICAZIONE E AMMODERNAMENTO DELL'HOTEL BOLOGNA GATE 7	Competitività imprese	Industria e servizi	2014-2020	POR FESR Emilia-Romagna 2014-2020	Attivo	108.237,30 €
PG/2020/9537	E37119000160009	RIQUALIFICAZIONE E AMMODERNAMENTO HOTEL AMADEUS	Competitività imprese	Industria e servizi	2014-2020	POR FESR Emilia-Romagna 2014-2020	Attivo	79.300,00 €
PG/2020/140206	E37819000620007	Riqualificazione e ampliamento attività Brio Sns	Competitività imprese	Turismo e ospitalità	2014-2020	POR FESR Emilia-Romagna 2014-2020	Concluso	30.000,00 €
PG/2019/139702	E67119000400007	Riqualificazione e ampliamento del ristorante Osteria Della Rocca	Competitività imprese	Turismo e ospitalità	2014-2020	POR FESR Emilia-Romagna 2014-2020	Concluso	20.000,00 €
PG/2020/140054	E47819000290007	RIQUALIFICAZIONE E AMPLIAMENTO DELL'ATTIVITA' DI COMMERCIO AL DETTAGLIO DELLA PASTICCERIA SALT SRL	Competitività imprese	Turismo e ospitalità	2014-2020	POR FESR Emilia-Romagna 2014-2020	Concluso	18.947,23 €
PG/2020/140254	E57819000320007	RIQUALIFICAZIONE E AMPLIAMENTO OSTERIA DEL CASTELLAZZO	Competitività imprese	Turismo e ospitalità	2014-2020	POR FESR Emilia-Romagna 2014-2020	Concluso	30.000,00 €
PG/2019/600741	E87119000140009	Riqualificazione e ampliamento zone ombreggiate, ampliamento zona cucina per offrire spazi più funzionali sia per i clienti che per gli operatori. Nuovo sistema informatico gest	Competitività imprese	Industria e servizi	2014-2020	POR FESR Emilia-Romagna 2014-2020	Concluso	15.000,00 €
PG/2020/139816	E37819000790007	Riqualificazione e miglioramento dell'immobile commerciale di Via Torquato Tasso 9/11 finalizzato al miglioramento e potenziamento dell'offerta di somministrazione e ristor	Competitività imprese	Turismo e ospitalità	2014-2020	POR FESR Emilia-Romagna 2014-2020	Concluso	14.273,22 €
PG/2019/890438	E47119000110009	Riqualificazione e riapertura al pubblico della discoteca Cocoricò di Riccione (RN)	Competitività imprese	Industria e servizi	2014-2020	POR FESR Emilia-Romagna 2014-2020	Attivo	133.670,17 €
PG/2019/763981	E97119000340009	Riqualificazione e ristrutturazione di un immobile ad uso turistico per la realizzazione di un nuovo concept ricettivo.	Competitività imprese	Industria e servizi	2014-2020	POR FESR Emilia-Romagna 2014-2020	Attivo	85.129,92 €
PG/2020/140528	E47819000370007	RIQUALIFICAZIONE E VALORIZZAZIONE DEI SERVIZI INERENTI ALLA VENDITA DI PRODOTTI TIPICI DEL TERRITORIO ROMAGNOLO	Competitività imprese	Turismo e ospitalità	2014-2020	POR FESR Emilia-Romagna 2014-2020	Concluso	30.000,00 €
PG/2020/140224	E27819000330007	Riqualificazione e valorizzazione dell'attività Black & White di Bazzini Tiziana per la competitività di esercizio e l'aggregazione territoriale	Competitività imprese	Turismo e ospitalità	2014-2020	POR FESR Emilia-Romagna 2014-2020	Concluso	27.822,85 €
PG/2020/140304	E67819000580007	RIQUALIFICAZIONE E VALORIZZAZIONE DI PUBBLICO ESERCIZIO	Competitività imprese	Turismo e ospitalità	2014-2020	POR FESR Emilia-Romagna 2014-2020	Concluso	14.675,00 €
PG/2020/140440	E67819000620007	RIQUALIFICAZIONE E VALORIZZAZIONE DI PUBBLICO ESERCIZIO	Competitività imprese	Turismo e ospitalità	2014-2020	POR FESR Emilia-Romagna 2014-2020	Concluso	26.612,00 €
PG/2019/763186	E47119000070009	Riqualificazione ed ammodernamento della struttura alberghiera denominata "Hotel Nautic"	Competitività imprese	Industria e servizi	2014-2020	POR FESR Emilia-Romagna 2014-2020	Concluso	86.975,63 €
PG/2020/140462	E47819000360007	RIQUALIFICAZIONE ED IMPLEMENTAZIONE DEL SERVIZIO DI RISTORAZIONE OFFERTO AD INCREMENTO DELL'ATTRATTIVITA' DELL'ATTIVITA' DI RISTORAZIONE ESERCITATA	Competitività imprese	Turismo e ospitalità	2014-2020	POR FESR Emilia-Romagna 2014-2020	Attivo	13.522,40 €
PG/2019/600753	E37819000280009	Riqualificazione ed innovazione dell'Hotel Waldorf Palace di Cattolica.	Competitività imprese	Industria e servizi	2014-2020	POR FESR Emilia-Romagna 2014-2020	Concluso	38.770,83 €
PG/2019/893908	E97119000630009	Riqualificazione e rinnovamento della discoteca Altriondo Studios di Rimini (RN)	Competitività imprese	Industria e servizi	2014-2020	POR FESR Emilia-Romagna 2014-2020	Attivo	75.000,00 €
PG/2020/45142	E57119000260009	RIQUALIFICAZIONE HOTEL ARIZONA DI BELLARIA-IGEA MARINA	Competitività imprese	Industria e servizi	2014-2020	POR FESR Emilia-Romagna 2014-2020	Attivo	73.385,36 €
PG/2019/764032	E67119000140009	RIQUALIFICAZIONE HOTEL CORALLO	Competitività imprese	Industria e servizi	2014-2020	POR FESR Emilia-Romagna 2014-2020	Attivo	100.366,37 €
PG/2019/763990	E87119000260009	RIQUALIFICAZIONE INTEGRALE DI STABILIMENTO BALNEARE FINALIZZATO AL MIGLIORAMENTO DELL'OFFERTA DEI SERVIZI ALLA CLIENTELA, REALIZZATO CON SISTEMI COSTR	Competitività imprese	Industria e servizi	2014-2020	POR FESR Emilia-Romagna 2014-2020	Attivo	34.078,98 €
PG/2020/140467	E47819000410007	RIQUALIFICAZIONE LOCALE E ACQUISTO ATTREZZATURE INNOVATIVE	Competitività imprese	Turismo e ospitalità	2014-2020	POR FESR Emilia-Romagna 2014-2020	Concluso	15.898,58 €
PG/2020/139898	E37819000780007	RIQUALIFICAZIONE NEGOZIO INTIMISSIMI CENTRO	Competitività imprese	Turismo e ospitalità	2014-2020	POR FESR Emilia-Romagna 2014-2020	Concluso	20.722,02 €
PG/2020/139924	E57819000280007	RIQUALIFICAZIONE PUNTO VENDITA DEL CENTRO CARNI PERSICETANO	Competitività imprese	Turismo e ospitalità	2014-2020	POR FESR Emilia-Romagna 2014-2020	Concluso	14.205,95 €
PG/2019/804853	E34819001530007	Riqualificazione punto vendita e laboratorio di panificazione, e adeguamento macchinari di lavorazione	Competitività imprese	Turismo e ospitalità	2014-2020	POR FESR Emilia-Romagna 2014-2020	Attivo	25.000,00 €
PG/2019/600789	E67119000090009	Riqualificazione stabilimento balneare al fine di erogare servizi innovativi alla clientela in un approccio vocato al risparmio energetico	Competitività imprese	Industria e servizi	2014-2020	POR FESR Emilia-Romagna 2014-2020	Concluso	11.874,00 €
PG/2019/763866	E87119000310009	Riqualificazione Terme della Salvarola	Competitività imprese	Industria e servizi	2014-2020	POR FESR Emilia-Romagna 2014-2020	Attivo	90.180,50 €
PG/2019/600948	E97119000060009	Riqualificazione, efficientamento energetico, potenziamento servizi, automazione processi e miglioramento dell'esperienza del turista nell'Hotel Little di Rimini	Competitività imprese	Industria e servizi	2014-2020	POR FESR Emilia-Romagna 2014-2020	Concluso	18.800,00 €
PG/2019/600962	E57119000020009	Riqualificazione, ristrutturazione, ammodernamento e rinnovo per un "LIDO" nuovo	Competitività imprese	Industria e servizi	2014-2020	POR FESR Emilia-Romagna 2014-2020	Attivo	3.932,75 €
PG/2020/140048	E67819000470007	Ristorante AL45-40	Competitività imprese	Turismo e ospitalità	2014-2020	POR FESR Emilia-Romagna 2014-2020	Concluso	18.797,74 €
PG/2020/140010	E27819000270007	RISTORANTE ALPINO: UNA PIACEVOLE PAUSA IN MONTAGNA	Competitività imprese	Turismo e ospitalità	2014-2020	POR FESR Emilia-Romagna 2014-2020	Concluso	36.778,70 €
PG/2020/140470	E67819000570007	Ristorante Sant'Appollinare: la congiunzione tra la nota meta turistica e la quotidiana vita sociale del centro abitato.	Competitività imprese	Turismo e ospitalità	2014-2020	POR FESR Emilia-Romagna 2014-2020	Concluso	30.000,00 €
PG/2020/140067	E87819000540007	RISTOREVOLUTION SOLLIGNANO	Competitività imprese	Turismo e ospitalità	2014-2020	POR FESR Emilia-Romagna 2014-2020	Concluso	30.000,00 €
PG/2019/600919	E67119000100009	RISTRUTTURAZIONE - AMPLIAMENTO HOTEL MICHELANGELO SRL	Competitività imprese	Industria e servizi	2014-2020	POR FESR Emilia-Romagna 2014-2020	Concluso	5.388,20 €
PG/2019/601087	E57119000070009	RISTRUTTURAZIONE, RESTAURO, AMPLIAMENTO, AMMODERNAMENTO TECNOLOGICO E GESTIONALE DELLO STORICO HOTEL VILLA SABA DI BELLARIA IGEA MARINA.	Competitività imprese	Industria e servizi	2014-2020	POR FESR Emilia-Romagna 2014-2020	Concluso	15.075,17 €
PG/2019/897682	E87119000500009	Ristrutturazione del complesso alberghiero HOTEL ROMA finalizzata al miglioramento della qualità e all'ampliamento dei servizi alla clientela.	Competitività imprese	Industria e servizi	2014-2020	POR FESR Emilia-Romagna 2014-2020	Attivo	126.000,00 €
PG/2019/896295	E97119000620009	Ristrutturazione dell'HOTEL LEXINGTON, finalizzata ad un allungamento dell'offerta commerciale (da stagionale ad annuale) e al miglioramento complessivo della qualità del	Competitività imprese	Industria e servizi	2014-2020	POR FESR Emilia-Romagna 2014-2020	Attivo	24.000,00 €
PG/2019/878200	E34819001580007	RISTRUTTURAZIONE DELLA BOTTEGA STORICA OTTICA PRADELLI DI CENTRO	Competitività imprese	Turismo e ospitalità	2014-2020	POR FESR Emilia-Romagna 2014-2020	Concluso	18.472,50 €
PG/2019/764046	E97119000460009	Ristrutturazione della struttura alberghiera, denominata HOTEL BETTY, finalizzata al miglioramento della qualità complessiva del soggiorno.	Competitività imprese	Industria e servizi	2014-2020	POR FESR Emilia-Romagna 2014-2020	Concluso	125.000,00 €
PG/2019/885793	E57119000230009	Ristrutturazione della struttura alberghiera, denominata HOTEL ROYAL e finalizzata al miglioramento dell'offerta turistica.	Competitività imprese	Industria e servizi	2014-2020	POR FESR Emilia-Romagna 2014-2020	Attivo	23.300,00 €
PG/2019/600726	E87119000120009	Ristrutturazione e ammodernamento dello stabile Hotel Ondina atto al miglioramento dell'offerta del servizio di villeggiatura e all'aumento della competitività nel territorio.	Competitività imprese	Industria e servizi	2014-2020	POR FESR Emilia-Romagna 2014-2020	Concluso	16.361,11 €
PG/2019/791271	E34819001520007	Ristrutturazione e ammodernamento locali di vendita e produzione artigiana	Competitività imprese	Turismo e ospitalità	2014-2020	POR FESR Emilia-Romagna 2014-2020	Concluso	25.000,00 €
PG/2019/763753	E97119000330009	Ristrutturazione e completo rinnovamento, previa demolizione delle strutture esistenti facenti parti, dello stabilimento balneare n. 43 sito a Rimini Nord in località Viserbella	Competitività imprese	Industria e servizi	2014-2020	POR FESR Emilia-Romagna 2014-2020	Attivo	27.080,00 €
PG/2020/140011	E57819000290007	Ristrutturazione e miglioramento del Bar - Trattoria La Fontana sito in Via Vignola 57 funzionale al potenziamento e miglioramento della ricettività e dell'attività di somministra	Competitività imprese	Turismo e ospitalità	2014-2020	POR FESR Emilia-Romagna 2014-2020	Attivo	30.000,00 €
PG/2019/600731	E37819000130009	Ristrutturazione e rinnovamento dell'hotel Milazzo volte al miglioramento dell'offerta di servizi ricettivi e dello sviluppo delle attività turistico-ricreative, importante fattore d	Competitività imprese	Industria e servizi	2014-2020	POR FESR Emilia-Romagna 2014-2020	Concluso	31.871,44 €
PG/2020/140507	E27819000360007	RISTRUTTURAZIONE E RIQUALIFICAZIONE DEL RISTORANTE - PIZZERIA LA CONCHIGLIA IN CESENATICO (EX RISTORANTE PIZZERIA "CLAN PAVI")	Competitività imprese	Turismo e ospitalità	2014-2020	POR FESR Emilia-Romagna 2014-2020	Attivo	30.000,00 €
PG/2019/886742	E57119000220009	Ristrutturazione HOTEL ADRIA BEACH, progetto finalizzato al miglioramento dell'offerta turistica-ricettiva.	Competitività imprese	Industria e servizi	2014-2020	POR FESR Emilia-Romagna 2014-2020	Attivo	36.000,00 €
PG/2019/763950	E57119000170009	Ristrutturazione servizi igienici e Riqualificazione Energetica Bungalow	Competitività imprese	Industria e servizi	2014-2020	POR FESR Emilia-Romagna 2014-2020	Attivo	62.512,64 €
PG/2019/765726	E87119000400009	RUO BLUE SAIL S.A.S.	Competitività imprese	Industria e servizi	2014-2020	POR FESR Emilia-Romagna 2014-2020	Attivo	152.800,00 €
PG/2019/894236	E51820000110009	Rotolo dei microbiota nel benessere orale ed oculare (Acronimo: BOOM-2020= Benessere Orale Oculare Microbiota 2020)	Competitività imprese	Industria e servizi	2014-2020	POR FESR Emilia-Romagna 2014-2020	Attivo	205.874,59 €
PG/2017/0637376	E23017001680004	SACMI INNOVATION LAB 4.0	Competitività imprese	Industria e servizi	2014-2020	POR FESR Emilia-Romagna 2014-2020	Attivo	226.500,00 €
PG/2020/19966	E97119000690009	Secondo intervento di riqualificazione dell'HOTEL NEGRESCO DI CATTOLICA	Competitività imprese	Industria e servizi	2014-2020	POR FESR Emilia-Romagna 2014-2020	Attivo	30.000,00 €
PG/2020/24781	E67119000300009	Secondo intervento di riqualificazione dell'HOTEL SPIAGGIA DI CATTOLICA	Competitività imprese	Industria e servizi	2014-2020	POR FESR Emilia-Romagna 2014-2020	Attivo	90.000,00 €
PG/2020/140213	E97819000820007	SGUARDO VERSO IL FUTURO PER UNA BOTTEGA 4.0: ECONOMICITA' E SOSTENIBILITA' DELLA TRADIZIONE	Competitività imprese	Turismo e ospitalità	2014-2020	POR FESR Emilia-Romagna 2014-2020	Concluso	29.871,00 €
PG/2020/140434	E77819000350007	SICUREZZA E RIQUALIFICAZIONE PATTAYA	Competitività imprese	Turismo e ospitalità	2014-2020	POR FESR Emilia-Romagna 2014-2020	Concluso	30.000,00 €
PG/2019/420052	E31819000250009	Sistema di controllo dinamico del veicolo tramite l'utilizzo di tecnologia predittiva e smorzatori elettromagnetici a recupero energetico	Competitività imprese	Industria e servizi	2014-2020	POR FESR Emilia-Romagna 2014-2020	Attivo	632.865,22 €
PG/2019/895802	E41820000320009	Sistema oleodinamico smart compatto, formato da un distributore compensato a controllo elettronico integrato a valvole di bilanciamento, per la gestione di bracci o piattaf	Competitività imprese	Industria e servizi	2014-2020	POR FESR Emilia-Romagna 2014-2020	Attivo	170.381,53 €
PG/2019/419947	E71819000200009	Sistema portatile per ECLS da utilizzare in emergenza in ambito intra ed extra ospedaliero	Competitività imprese	Industria e servizi	2014-2020	POR FESR Emilia-Romagna 2014-2020	Attivo	161.758,57 €
PG/2019/417653	E31819000200009	SMILE - Sistema di Magazzino Intelligente a guida Laser Efficiente	Competitività imprese	Industria e servizi	2014-2020	POR FESR Emilia-Romagna 2014-2020	Attivo	177.164,29 €
PG/2019/777975	E94819001160007	Smeklers d'autore: artigiano sei la	Competitività imprese	Turismo e ospitalità	2014-2020	POR FESR Emilia-Romagna 2014-2020	Attivo	25.000,00 €
PG/2019/894976	E61820000170009	Soluzioni innovative ecosostenibili per il recupero, riciclo e riuso di pelli sintetiche per interni auto in un'ottica di economia circolare	Competitività imprese	Industria e servizi	2014-2020	POR FESR Emilia-Romagna 2014-2020	Attivo	242.413,00 €
PG/2019/601215	E87119000150009	SPAGGIA LE PALME DI BAGNI CINZIA	Competitività imprese	Industria e servizi	2014-2020	POR FESR Emilia-Romagna 2014-2020	Attivo	33.500,00 €
PG/2019/778153	E94819001220007	Starx: la maglieria artigianale pronta in un attimo	Competitività imprese	Turismo e ospitalità	2014-2020	POR FESR Emilia-Romagna 2014-2020	Concluso	16.875,00 €
PG/2019/417696	E51819000150009	STEP - Soluzioni Tecnologiche innovative per lo sviluppo di una nuova generazione di motori endotermici a basse Emissioni e ad alte Prestazioni	Competitività imprese	Industria e servizi	2014-2020	POR FESR Emilia-Romagna 2014-2020	Attivo	580.940,50 €
PG/2019/778694	E84819000850007	Storicità e innovazione, i due lati della stessa medaglia	Competitività imprese	Turismo e ospitalità	2014-2020	POR FESR Emilia-Romagna 2014-2020	Attivo	7.662,20 €
PG/2019/379268	E31819000210009	Studio e prototipazione di una piattaforma per addestramento, ottimizzazione e gestione di modelli di intelligenza artificiale con apprendimento automatico.	Competitività imprese	Industria e servizi	2014-2020	POR FESR Emilia-Romagna 2014-2020	Attivo	157.732,86 €
PG/2019/778025	E74819000920007	STYLE SRL: tra riqualificazione e ammodernamento di un Atelier	Competitività imprese	Turismo e ospitalità	2014-2020	POR FESR Emilia-Romagna 2014-2020	Concluso	5.706,90 €
PG/2019/889936	E41820000330009	SupER-EL: Sviluppo prototipale integrato di battery-pack e charger per Supercar, veicoli commerciali e veicoli industriali Elettrici in Emilia-Romagna	Competitività imprese	Industria e servizi	2014-2020	POR FESR Emilia-Romagna 2014-2020	Attivo	203.788,30 €
PG/2019/892605	E41820000360009	Sviluppo di approcci PERSONALIZATI nel trattamento del Piede Diabetico mediante utilizzo di stampante 3D" (PERPD-3D)	Competitività imprese	Industria e servizi	2014-2020	POR FESR Emilia-Romagna 2014-2020	Attivo	144.201,01 €
PG/2019/895651	E91820000300009	Sviluppo di nuove soluzioni di sorting e fulfillment con integrazione di tecnologie ICT	Competitività imprese	Industria e servizi	2014-2020	POR FESR Emilia-Romagna 2014-2020	Attivo	327.195,88 €
PG/2019/892607	E51820000130009	Sviluppo di un laboratorio qualificato in tecniche innovative per medicina personalizzata in ambito cardiovascolare: CARDIOPERS-LAB	Competitività imprese	Industria e servizi	2014-2020	POR FESR Emilia-Romagna 2014-2020	Attivo	414.059,80 €
PG/2019/890003	E31819000130009	SOLLEVO E PROMOZIONE DI ADRONIC MAMI	Competitività imprese	Turismo e ospitalità	2014-2020	POR FESR Emilia-Romagna 2014-2020	Concluso	31.871,44 €
PG/2017/779015	E							

PG/2019/785822	E94819001140007	Tradizione e innovazione nell'arte della panificazione reggiana	Competitività imprese	Turismo e ospitalità	2014-2020	POR FESR Emilia-Romagna 2014-2020	Attivo	8.182,50 €
PG/2020/140447	E97819000760007	TRASFERIMENTO ATTIVITÀ PER AMPLIAMENTO SERVIZI ALLA CLIENTELA	Competitività imprese	Turismo e ospitalità	2014-2020	POR FESR Emilia-Romagna 2014-2020	Chiuso	30.000,00 €
PG/2020/140020	E57819000220007	Trasferimento con ampliamento della tipologia di attività di vendita di tabacchi a bar tabacchi	Competitività imprese	Turismo e ospitalità	2014-2020	POR FESR Emilia-Romagna 2014-2020	Attivo	12.320,00 €
PG/2020/140050	E17819000320007	Trasferimento sede operativa con ristrutturazione e riqualificazione del nuovo ambiente per implementare e migliorare i servizi offerti alla clientela.	Competitività imprese	Turismo e ospitalità	2014-2020	POR FESR Emilia-Romagna 2014-2020	Chiuso	30.000,00 €
PG/2020/140193	E27819000390007	TRASFORMAZIONE DEL PUB "BLU PAVONE" IN "BAR PIADINERIA 1908" - MODIFICHE DI ARREDI ED ATTREZZATURE DI PUBBLICO ESERCIZIO PER LA PRODUZIONE DI PIADINA	Competitività imprese	Turismo e ospitalità	2014-2020	POR FESR Emilia-Romagna 2014-2020	Attivo	19.192,50 €
PG/2020/140234	E87819000630007	TRICIOLORE CARINI SNC - Nuovi arredi per una miglior esposizione dei prodotti e per offrire una più ampia gamma di prodotti locali	Competitività imprese	Turismo e ospitalità	2014-2020	POR FESR Emilia-Romagna 2014-2020	Chiuso	8.728,50 €
PG/2019/765601	E8719000270009	TUTTOMEETING SRL	Competitività imprese	Industria e servizi	2014-2020	POR FESR Emilia-Romagna 2014-2020	Attivo	130.000,00 €
PG/2019/778114	E14819000120007	UNA FORNO DI ZONA: il consumo responsabile del pane naturale dalla lavorazione lenta e sostenibile diventa innovativo, per rendere competitiva una delle arti più antiche dell'umanità	Competitività imprese	Turismo e ospitalità	2014-2020	POR FESR Emilia-Romagna 2014-2020	Chiuso	23.028,75 €
PG/2019/777963	E4819000290007	UN LEGNO VENTATO DAL MARE - DELFINUS BEACH RESTAURANT	Competitività imprese	Industria e servizi	2014-2020	POR FESR Emilia-Romagna 2014-2020	Attivo	54.868,20 €
PG/2020/140259	E37819000840007	UN NUOVO SALOTTINO ALL'APERTO PER LA CAFFETTIERIA GELATERIA I PORTICI	Competitività imprese	Turismo e ospitalità	2014-2020	POR FESR Emilia-Romagna 2014-2020	Attivo	18.003,44 €
PG/2020/139872	E97819000680007	Un riparo per Bolle e Frigge	Competitività imprese	Turismo e ospitalità	2014-2020	POR FESR Emilia-Romagna 2014-2020	Chiuso	18.484,71 €
PG/2020/140337	E67819000600007	Un'OASI in centro. Offerta Avanzata di Servizi Inclusivi	Competitività imprese	Turismo e ospitalità	2014-2020	POR FESR Emilia-Romagna 2014-2020	Chiuso	30.000,00 €
PG/2019/795470	E74819000980007	UNA CARPENTERIA AL SERVIZIO DEL CLIENTE: DOVE TRADIZIONE E INNOVAZIONE SI CONFRONTANO	Competitività imprese	Turismo e ospitalità	2014-2020	POR FESR Emilia-Romagna 2014-2020	Attivo	25.000,00 €
PG/2019/777963	E84819000750007	Una nuova sede per una "storica" Bomboniera: progetto per rafforzare la vendita delle confezioni realizzate artigianalmente e per tramandare l'attività alle giovani generazioni	Competitività imprese	Turismo e ospitalità	2014-2020	POR FESR Emilia-Romagna 2014-2020	Chiuso	20.992,50 €
PG/2020/140380	E97819000740007	Una piadineria più "grande" per una maggiore attrattività	Competitività imprese	Turismo e ospitalità	2014-2020	POR FESR Emilia-Romagna 2014-2020	Attivo	9.174,00 €
PG/2019/763336	E77119000070009	UNA PISCINA SUL MARE	Competitività imprese	Industria e servizi	2014-2020	POR FESR Emilia-Romagna 2014-2020	Attivo	47.275,00 €
PG/2019/779308	E34819001490007	Un'antica bottega artigianale per una rinnovata relazione con la città: la Legatoria Montanari apre le porte a turisti, visitatori e curiosi di tutto il mondo e racconta la sua Bologna	Competitività imprese	Turismo e ospitalità	2014-2020	POR FESR Emilia-Romagna 2014-2020	Attivo	7.094,25 €
PG/2020/140531	E37819000870007	VALORIZZAZIONE DEI SERVIZI EROGATI ATTRAVERSO L'AUTOMAZIONE DEL MAGAZZINO FARMACEUTICO E L'INTRODUZIONE DI SOLUZIONI SOFTWARE E HARDWARE PER LA GESTIONE DELLA CLIENTELA	Competitività imprese	Turismo e ospitalità	2014-2020	POR FESR Emilia-Romagna 2014-2020	Chiuso	30.000,00 €
PG/2020/140295	E87819000650007	VALORIZZAZIONE DELL'ATTIVITÀ E INNOVAZIONE TECNOLOGICA IN CAFFETTIERIA LE TORRI SAS	Competitività imprese	Turismo e ospitalità	2014-2020	POR FESR Emilia-Romagna 2014-2020	Chiuso	30.000,00 €
PG/2019/778630	E14819000640007	Valorizzazione della nostra produzione artigianale, e il potenziamento della comunicazione con i nostri clienti attraverso la realizzazione di uno spazio espositivo e punti vendita	Competitività imprese	Turismo e ospitalità	2014-2020	POR FESR Emilia-Romagna 2014-2020	Chiuso	16.650,00 €
PG/2019/822636	E14819000650007	Valorizzazione delle Produzioni Artigianali	Competitività imprese	Turismo e ospitalità	2014-2020	POR FESR Emilia-Romagna 2014-2020	Chiuso	15.991,35 €
PG/2019/823248	E34819001320007	Valorizzazione spazi di vendita, con recupero estetico degli espositori e delle vetrine e miglioramento visibilità sui siti.	Competitività imprese	Turismo e ospitalità	2014-2020	POR FESR Emilia-Romagna 2014-2020	Attivo	7.800,00 €
PG/2019/779630	E5819000420007	VALORIZZAZIONE, COMUNICAZIONE E ORIENTAMENTO AL FUTURO DEL VALORE ARTIGIANALE DEL MGLIFICIO MUSETTI SNCLA STORIA, LA PASSIONE E LE STRATEGIE PER IL FUTURO	Competitività imprese	Turismo e ospitalità	2014-2020	POR FESR Emilia-Romagna 2014-2020	Chiuso	25.000,00 €
PG/2019/419484	E1181900290009	Valvole oleodinamiche meccatroniche equipaggiate con sensori innovativi a sicurezza intrinseca	Competitività imprese	Industria e servizi	2014-2020	POR FESR Emilia-Romagna 2014-2020	Attivo	190.543,90 €
PG/2019/815557	E64819001170007	VANITY LASER 4 YOU - Innovazione tecnologica nell'epilazione permanente	Competitività imprese	Turismo e ospitalità	2014-2020	POR FESR Emilia-Romagna 2014-2020	Chiuso	7.975,00 €
PG/2019/779635	E24819000780007	Vestiamo il tuo mondo	Competitività imprese	Turismo e ospitalità	2014-2020	POR FESR Emilia-Romagna 2014-2020	Chiuso	11.880,00 €
PG/2019/778696	E24819000850007	Via Emilia, sulla via della bellezza	Competitività imprese	Turismo e ospitalità	2014-2020	POR FESR Emilia-Romagna 2014-2020	Attivo	25.000,00 €
PG/2020/140040	E27819000280007	ZANNONI DI ZANNONI MASSIMO - The Vaping House - Il salotto del vapore	Competitività imprese	Turismo e ospitalità	2014-2020	POR FESR Emilia-Romagna 2014-2020	Attivo	27.510,38 €
PG/2016/312781	B97116002790006	"La Grande Cancione Verde" - Riciclare le mura della città di Ferrara significa rafforzare l'identità, rendendola più accessibile. Il recupero concreto dei baluardi medievali	Cultura	Patrimonio e paesaggio	2014-2020	POR FESR Emilia-Romagna 2014-2020	Attivo	30.000,00 €
810532	E93J2000230009	"RIMINITERME E IL TERRITORIO COME WELLNESS AND HEALTH TOURISM DESTINATION" STRALCIO FUNZIONALE ANNO 2020	Cultura	Patrimonio e paesaggio	2014-2020	POR FESR Emilia-Romagna 2014-2020	Chiuso	37.375,00 €
789607	E83J2000210009	2020: ANNO DELLA CONFERMA	Cultura	Patrimonio e paesaggio	2014-2020	POR FESR Emilia-Romagna 2014-2020	Chiuso	67.067,00 €
811103	E83J2000200009	2020: PICCOLO, SORPRENDENTE & GREEN	Cultura	Patrimonio e paesaggio	2014-2020	POR FESR Emilia-Romagna 2014-2020	Attivo	49.504,00 €
791934	E63J2000250009	3 ANNI PER 3 PRODOTTI: GIOVANI, SPORT E ACCESSIBILITÀ - PROGETTO ESECUTIVO 2020	Cultura	Patrimonio e paesaggio	2014-2020	POR FESR Emilia-Romagna 2014-2020	Attivo	12.694,31 €
PG/2016/317138	E86J12000150007	ABC Cervia - semplicemente Arte, Benessere, Cibo al Darsena	Cultura	Patrimonio e paesaggio	2014-2020	POR FESR Emilia-Romagna 2014-2020	Attivo	1.823.653,17 €
816375	E93J2000200009	ALL INCLUSIVE HOTELS: DA 70 ANNI SUCCESSI NEL MONDO	Cultura	Patrimonio e paesaggio	2014-2020	POR FESR Emilia-Romagna 2014-2020	Chiuso	30.000,00 €
810558	E83J20000350009	AMERICA, UN CONTINENTE DA CONQUISTARE	Cultura	Patrimonio e paesaggio	2014-2020	POR FESR Emilia-Romagna 2014-2020	Chiuso	37.200,00 €
8098	PT - CITTÀ METROPOLITANA DI BOLOGNA	APT - DESTINAZIONE TURISTICA EMILIA - DTEMLIA (PROVINCE DI PARMA, PIACENZA, REGGIO EMILIA)	Cultura	Patrimonio e paesaggio	2014-2020	POR FESR Emilia-Romagna 2014-2020	Attivo	400.000,00 €
POR8		APT - DESTINAZIONE TURISTICA EMILIA - DTEMLIA (PROVINCE DI PARMA, PIACENZA, REGGIO EMILIA)	Cultura	Patrimonio e paesaggio	2014-2020	POR FESR Emilia-Romagna 2014-2020	Attivo	400.000,00 €
POR11		APT - DESTINAZIONE TURISTICA ROMAGNA (PROVINCE DI FERRARA, FORLÌ, CESENA, RA)	Cultura	Patrimonio e paesaggio	2014-2020	POR FESR Emilia-Romagna 2014-2020	Attivo	3.231.000,00 €
POR10		APT - PROVINCIA DI MODENA	Cultura	Patrimonio e paesaggio	2014-2020	POR FESR Emilia-Romagna 2014-2020	Attivo	162.226,45 €
804368	E43J2000270009	BAGNO DI ROMAGNA: LA FONTE ENERGETICA NATURALE DELLA ROMAGNA LA FOREST THERAPY COME NUOVO CATALIZZATORE TURISTICO	Cultura	Patrimonio e paesaggio	2014-2020	POR FESR Emilia-Romagna 2014-2020	Attivo	40.000,00 €
810824	E83J2000280009	BAYOFFULNESS EXPERIENCE 2020: BENESSERE CULTURALE E GREEN	Cultura	Patrimonio e paesaggio	2014-2020	POR FESR Emilia-Romagna 2014-2020	Chiuso	35.460,00 €
791920	E53J20000310009	BENESSERE SLOW - L'ANNO DELLA CULTURA E DEL CIBO	Cultura	Patrimonio e paesaggio	2014-2020	POR FESR Emilia-Romagna 2014-2020	Attivo	34.720,00 €
816380	E93J2000250009	BIMBI ALLA RISCOSSA	Cultura	Patrimonio e paesaggio	2014-2020	POR FESR Emilia-Romagna 2014-2020	Attivo	37.500,00 €
PG/2019/758065	B76E19002240006	CAMMINI D'APPENNINO Infrastrutture, servizi e governance per lo sviluppo del turismo escursionistico nell'Appennino piacentino-parmense.	Cultura	Patrimonio e paesaggio	2014-2020	POR FESR Emilia-Romagna 2014-2020	Attivo	346.658,00 €
PG/2019/758574	F28B19000500006	CAMMINI D'APPENNINO Infrastrutture, servizi e governance per lo sviluppo del turismo escursionistico nell'Appennino piacentino-parmense.	Cultura	Patrimonio e paesaggio	2014-2020	POR FESR Emilia-Romagna 2014-2020	Attivo	26.666,00 €
PG/2019/758579	H87F18000170006	CAMMINI D'APPENNINO Infrastrutture, servizi e governance per lo sviluppo del turismo escursionistico nell'Appennino piacentino-parmense.	Cultura	Patrimonio e paesaggio	2014-2020	POR FESR Emilia-Romagna 2014-2020	Attivo	57.598,56 €
PG/2019/758580	J95D20000000006	CAMMINI D'APPENNINO Infrastrutture, servizi e governance per lo sviluppo del turismo escursionistico nell'Appennino piacentino-parmense.	Cultura	Patrimonio e paesaggio	2014-2020	POR FESR Emilia-Romagna 2014-2020	Attivo	55.998,60 €
PG/2019/758098	I69E19001220002	CAMMINI D'APPENNINO Infrastrutture, servizi e governance per lo sviluppo del turismo escursionistico nell'Appennino piacentino-parmense.	Cultura	Patrimonio e paesaggio	2014-2020	POR FESR Emilia-Romagna 2014-2020	Chiuso	15.626,28 €
PG/2019/467365	D19F18000490001	Casa Bufalini: un laboratorio aperto per Cesena	Cultura	Patrimonio e paesaggio	2014-2020	POR FESR Emilia-Romagna 2014-2020	Attivo	257.236,30 €
PG/2017/753914	D19G170021140001	Casa Bufalini: un Laboratorio Aperto per Cesena	Cultura	Patrimonio e paesaggio	2014-2020	POR FESR Emilia-Romagna 2014-2020	Attivo	652.529,14 €
810367	E23J20000290009	CESENATICO BELLAVITA: PROMOZIONE DEL TERRITORIO FRA SPORT, GUSTO E CULTURA	Cultura	Patrimonio e paesaggio	2014-2020	POR FESR Emilia-Romagna 2014-2020	Chiuso	39.875,00 €
813756	E23J20000260009	CESENATICO CAMPING VILLAGE & PINETA SUL MARE: IL TERRITORIO COME "EXPERIENCE" DALL'ALBA AL TRAMONTO (TERZA ANNUALITÀ)	Cultura	Patrimonio e paesaggio	2014-2020	POR FESR Emilia-Romagna 2014-2020	Chiuso	46.750,00 €
81454272	E93J20000260009	CIRCUIT & LAND - PROGETTO DI PROMOZIONE E COMMERCIALIZZAZIONE TURISTICA SUL TEMA DELLA TRADIZIONE MOTORISTICA DELL'EMILIA-ROMAGNA	Cultura	Patrimonio e paesaggio	2014-2020	POR FESR Emilia-Romagna 2014-2020	Attivo	40.000,00 €
PG/2016/197410	C61B16000050004	Cultural Heritage e cittadinanza attiva	Cultura	Patrimonio e paesaggio	2014-2020	POR FESR Emilia-Romagna 2014-2020	Attivo	921.951,39 €
PG/2017/530114	C69E19000000004	Cultural heritage e cittadinanza attiva	Cultura	Patrimonio e paesaggio	2014-2020	POR FESR Emilia-Romagna 2014-2020	Attivo	464.648,00 €
804444	E73J2000230009	DAL 1870 VERSO IL FUTURO, GRAZIE ANCHE ALLE COMPETENZE DEL PASSATO. SPECIALE 150 ANNI	Cultura	Patrimonio e paesaggio	2014-2020	POR FESR Emilia-Romagna 2014-2020	Attivo	30.520,00 €
PG/2016/314364	G25F16000000005	Dal Sillaro al Senio: un bacino culturale da valorizzare per implementare l'offerta turistica del circondario imolese.	Cultura	Patrimonio e paesaggio	2014-2020	POR FESR Emilia-Romagna 2014-2020	Attivo	476.000,00 €
PG/2016/314373	D82F16000490006	Dal Sillaro al Senio: un bacino culturale da valorizzare per implementare l'offerta turistica del circondario imolese.	Cultura	Patrimonio e paesaggio	2014-2020	POR FESR Emilia-Romagna 2014-2020	Attivo	745.671,07 €
81609272	E63J2000230009	DELTA A PEDALI	Cultura	Patrimonio e paesaggio	2014-2020	POR FESR Emilia-Romagna 2014-2020	Attivo	33.600,00 €
810733	E33J2000200009	DESTINATION NETWORK - DAL MARE ALLA COLLINA	Cultura	Patrimonio e paesaggio	2014-2020	POR FESR Emilia-Romagna 2014-2020	Attivo	48.625,00 €
810591	E93J20000180009	DESTINAZIONE MONTAGNA CIMONE E CORNO ALLE SCALE 2019-2021 ANNO II	Cultura	Patrimonio e paesaggio	2014-2020	POR FESR Emilia-Romagna 2014-2020	Chiuso	67.900,00 €
800977	E83J2000020009	DESTINAZIONE ROMAGNA "WELCOME LAND" 3° ANNO (LIBERTÀ)	Cultura	Patrimonio e paesaggio	2014-2020	POR FESR Emilia-Romagna 2014-2020	Attivo	36.575,00 €
803067	E83J20000310009	DESTINAZIONE SALE - 2020	Cultura	Patrimonio e paesaggio	2014-2020	POR FESR Emilia-Romagna 2014-2020	Chiuso	42.250,00 €
POR26	F99D19000070004	DESTINAZIONE TURISTICA EMILIA "VIALE MARTIRI DELLA LIBERTÀ 15° PROGRAMMA DI PROMO-COMMERCIALIZZAZIONE TURISTICA 2020	Cultura	Patrimonio e paesaggio	2014-2020	POR FESR Emilia-Romagna 2014-2020	Attivo	405.000,00 €
POR24	F99D19000030004	DESTINAZIONE TURISTICA ROMAGNA "PIAZZA FEDERICO FELLINI 3° PROGRAMMA DI PROMO-COMMERCIALIZZAZIONE TURISTICA 2020	Cultura	Patrimonio e paesaggio	2014-2020	POR FESR Emilia-Romagna 2014-2020	Attivo	2.484.500,00 €
POR22	E49E19001080009	DIREZIONE GENERALE ECONOMIA DELLA CONSCENZA DEL LAVORO E DELL'IMPRESA "VIALE ALDO MORO 44 - BOLOGNA "PROGETTO SVILUPPO E IMPLEMENTAZIONE DEL SISTEMA REGIONALE ANNO 2020"	Cultura	Patrimonio e paesaggio	2014-2020	POR FESR Emilia-Romagna 2014-2020	Attivo	138.250,00 €
POR21	E49E19001020002	DIREZIONE GENERALE ECONOMIA DELLA CONSCENZA DEL LAVORO E DELL'IMPRESA "VIALE ALDO MORO 44 - 40127 BOLOGNA "PROGETTO GRANDI EVENTI SPORTIVI 2020"	Cultura	Patrimonio e paesaggio	2014-2020	POR FESR Emilia-Romagna 2014-2020	Attivo	3.786.044,82 €
POR20	E44J20000000002	DIREZIONE GENERALE ECONOMIA DELLA CONSCENZA DEL LAVORO E DELL'IMPRESA "VIALE ALDO MORO 44 BOLOGNA "OSSERVATORIO TURISTICO REGIONALE ANNO 2020"	Cultura	Patrimonio e paesaggio	2014-2020	POR FESR Emilia-Romagna 2014-2020	Attivo	105.000,00 €
POR19	E39E19001170009	DIREZIONE GENERALE ECONOMIA DELLA CONSCENZA DEL LAVORO E DELL'IMPRESA "VIALE ALDO MORO 44 "PROGETTO MOTOR VALLEY - ANNUALITÀ 2020"	Cultura	Patrimonio e paesaggio	2014-2020	POR FESR Emilia-Romagna 2014-2020	Attivo	149.430,00 €
801429	E83J20000330009	DOLCE PAESAGGIO, LENTO VIAGGIARE	Cultura	Patrimonio e paesaggio	2014-2020	POR FESR Emilia-Romagna 2014-2020	Attivo	23.075,00 €
790766	E83J20000290009	DOLCE VITA IN EMILIA-ROMAGNA	Cultura	Patrimonio e paesaggio	2014-2020	POR FESR Emilia-Romagna 2014-2020	Chiuso	39.900,00 €
815386	E23J20000300009	EMILIA ONLY4U TRA IDENTITÀ, TRADIZIONE E INNOVAZIONE	Cultura	Patrimonio e paesaggio	2014-2020	POR FESR Emilia-Romagna 2014-2020	Attivo	37.000,00 €
810572	E23J20000250009	E-MOTION, MOVIMENTO IN ROMAGNA 2020	Cultura	Patrimonio e paesaggio	2014-2020	POR FESR Emilia-Romagna 2014-2020	Attivo	44.037,50 €
PG/2016/307237	H81B14000490007	EX CASA DEL FASCIO E DELL'OSPITALITÀ DI PREDAPPINO. INTERVENTO DI RESTAURO E RIFUNZIONALIZZAZIONE FINALIZZATO ALLA CREAZIONE DI UN CENTRO DI DOCUMENTAZIONE	Cultura	Patrimonio e paesaggio	2014-2020	POR FESR Emilia-Romagna 2014-2020	Attivo	828.277,61 €
816421	E13J20000170009	EXPERIENCE EMILIA 2020 THE CULTURE AND THE TRADITION OF HOSPITALITY	Cultura	Patrimonio e paesaggio	2014-2020	POR FESR Emilia-Romagna 2014-2020	Attivo	18.375,00 €
816384	E23J20000280009	EXPERIENCE THE VIA EMILIA THE ITALIAN MOTORVALLEY 2018-2020 ANNO III	Cultura	Patrimonio e paesaggio	2014-2020	POR FESR Emilia-Romagna 2014-2020	Chiuso	38.050,00 €
800865	E83J20000370009	FEELING ROMAGNA - ANNO 3	Cultura	Patrimonio e paesaggio	2014-2020	POR FESR Emilia-Romagna 2014-2020	Attivo	86.210,00 €
800883	E33J20000180009	FITNESS VALLEY STARE IN FORMA E' NATURALE	Cultura	Patrimonio e paesaggio	2014-2020	POR FESR Emilia-Romagna 2014-2020	Attivo	48.000,00 €
802980	E93J20000160009	FOOD VALLEY: CHE MUSICA !!! TRA PASSATO, PRESENTE E FUTURO CON PARMA NELLA DESTINAZIONE TURISTICA EMILIA - PROGETTO ATTUATIVO 2020 ANNO 3*	Cultura					

810614	E63J20000190009	I LUOGHI DA SCOPRIRE - SLOW E GREEN	Cultura	Patrimonio e paesaggio	2014-2020	POR FESR Emilia-Romagna 2014-2020	Attivo	47.547,50 €
816004	E23J20000230009	IF - ITALIAN FACTORY 2020	Cultura	Patrimonio e paesaggio	2014-2020	POR FESR Emilia-Romagna 2014-2020	Concluso	53.760,00 €
PG/2016/318957	I9911600240004	IL FUTURO DELLA MEMORIA – Costruzione di percorsi nel tempo e nella contemporaneità. Un innovativo progetto culturale unisce due edifici di alto valore simbolico per Parma	Cultura	Patrimonio e paesaggio	2014-2020	POR FESR Emilia-Romagna 2014-2020	Concluso	435.326,77 €
PG/2016/318964	D97H15000210005	IL FUTURO DELLA MEMORIA – Costruzione di percorsi nel tempo e nella contemporaneità. Un innovativo progetto culturale unisce due edifici di alto valore simbolico per Parma	Cultura	Patrimonio e paesaggio	2014-2020	POR FESR Emilia-Romagna 2014-2020	Concluso	435.326,77 €
766873	E83J20000360009	IL RESORT DEL BENESSERE - TRA ACQUA E TERRA	Cultura	Patrimonio e paesaggio	2014-2020	POR FESR Emilia-Romagna 2014-2020	Attivo	9.747,02 €
814610	E23J20000310009	IN ROMAGNA TORNA IL SORRISO	Cultura	Patrimonio e paesaggio	2014-2020	POR FESR Emilia-Romagna 2014-2020	Attivo	15.840,00 €
PG/2016/315847	D58115000040004	Interventi di valorizzazione del patrimonio culturale ed ambientale delle Valli di Comacchio (FE)	Cultura	Patrimonio e paesaggio	2014-2020	POR FESR Emilia-Romagna 2014-2020	Attivo	1.189.911,52 €
802788	E83J20000360009	ITALY SPA WELNESS - 2020 LE DESTINAZIONI/ AL CENTRO DEL BENESSERE	Cultura	Patrimonio e paesaggio	2014-2020	POR FESR Emilia-Romagna 2014-2020	Attivo	31.200,00 €
PG/2016/312175	E13J20000700001	La Malatiana - Progetto di contenimento e restauro per la funzionalizzazione del centro cinema della città	Cultura	Patrimonio e paesaggio	2014-2020	POR FESR Emilia-Romagna 2014-2020	Attivo	59.241,53 €
789540	E23J20000240009	LA VACANZA VA A SCUOLA (TERZO ANNO)	Cultura	Patrimonio e paesaggio	2014-2020	POR FESR Emilia-Romagna 2014-2020	Attivo	69.300,00 €
PG/2018/272917	C69H18000490001	Laboratorio Aperto di Ravenna: I Musei per l'innovazione digitale ed il turismo	Cultura	Patrimonio e paesaggio	2014-2020	POR FESR Emilia-Romagna 2014-2020	Attivo	150.800,00 €
PG/2017/765751	C69E17000020004	Laboratorio aperto ex Asilo Santarelli	Cultura	Patrimonio e paesaggio	2014-2020	POR FESR Emilia-Romagna 2014-2020	Attivo	218.345,02 €
PG/2016/243065	F31816000220006	Laboratorio Aperto Metropolitano per l' Immaginazione, Collaborazione e Innovazione Civica.	Cultura	Patrimonio e paesaggio	2014-2020	POR FESR Emilia-Romagna 2014-2020	Attivo	148.337,02 €
PG/2017/466014	F39E15000000004	Laboratorio Aperto Metropolitano per l'Immaginazione, Collaborazione e Innovazione Civica.	Cultura	Patrimonio e paesaggio	2014-2020	POR FESR Emilia-Romagna 2014-2020	Attivo	599.919,28 €
PG/2018/697687	F39F18000580004	Laboratorio aperto metropolitano per l'Immaginazione, Collaborazione e Innovazione Civica.	Cultura	Patrimonio e paesaggio	2014-2020	POR FESR Emilia-Romagna 2014-2020	Attivo	303.050,00 €
PG/2017/509305	C69G17000750001	Laboratorio Aperto Ravenna. I Musei per la fruizione turistica dei beni culturali e territorio.	Cultura	Patrimonio e paesaggio	2014-2020	POR FESR Emilia-Romagna 2014-2020	Attivo	544.173,87 €
PG/2017/660103-5	B51G17000110003	Le eccellenze naturalistiche del Parco Nazionale delle Foreste Casentinesi e dei Comuni di Bagno di Romagna, Premilcuore, Santa Sofia: Comunicare e valorizzare.	Cultura	Patrimonio e paesaggio	2014-2020	POR FESR Emilia-Romagna 2014-2020	Attivo	20.128,94 €
810444	E63J20000210009	LE TERME DEL BENESSERE E DELLE OPPORTUNITA': L' ANNO DEL WEDDING	Cultura	Patrimonio e paesaggio	2014-2020	POR FESR Emilia-Romagna 2014-2020	Attivo	41.502,50 €
810701	E53J20000250009	L'EVOLUZIONE DELLA SPECIE, IL PERCORSO EVOLUTIVO DAI TOUR OPERATORS AI TAILORS OF TOURISM	Cultura	Patrimonio e paesaggio	2014-2020	POR FESR Emilia-Romagna 2014-2020	Attivo	47.593,00 €
816052	E63J20000200009	LIVE EMOTION 2020	Cultura	Patrimonio e paesaggio	2014-2020	POR FESR Emilia-Romagna 2014-2020	Attivo	29.250,00 €
810387	E53J20000260009	M&B (MUSICA E BALLO) - 2020: IL POSIZIONAMENTO DEFINITIVO	Cultura	Patrimonio e paesaggio	2014-2020	POR FESR Emilia-Romagna 2014-2020	Attivo	49.275,00 €
PG/2019/761270	B53J18000360006	Metropoli di Paesaggio: le prime fermate	Cultura	Patrimonio e paesaggio	2014-2020	POR FESR Emilia-Romagna 2014-2020	Attivo	126.463,51 €
PG/2019/761753	D47H19000140001	Metropoli di Paesaggio: le prime fermate	Cultura	Patrimonio e paesaggio	2014-2020	POR FESR Emilia-Romagna 2014-2020	Attivo	159.996,00 €
PG/2019/762450	H21819000120006	Metropoli di Paesaggio: le prime fermate	Cultura	Patrimonio e paesaggio	2014-2020	POR FESR Emilia-Romagna 2014-2020	Attivo	319.992,00 €
PG/2019/765577	I87H19001380006	Metropoli di Paesaggio: le prime fermate	Cultura	Patrimonio e paesaggio	2014-2020	POR FESR Emilia-Romagna 2014-2020	Attivo	106.664,00 €
PG/2019/761130	J61819000630006	Metropoli di Paesaggio: le prime fermate	Cultura	Patrimonio e paesaggio	2014-2020	POR FESR Emilia-Romagna 2014-2020	Attivo	353.484,49 €
813589	E93J20000240009	MIRAMARE, IL VILLAGGIO DELLE FAVOLE	Cultura	Patrimonio e paesaggio	2014-2020	POR FESR Emilia-Romagna 2014-2020	Concluso	13.000,00 €
816390	E93J20000270009	MISANO VACANZE; AUTENTICITA' E TRADIZIONE	Cultura	Patrimonio e paesaggio	2014-2020	POR FESR Emilia-Romagna 2014-2020	Attivo	11.000,00 €
802812/3	E63J20000240009	NAUTICA E NATURA	Cultura	Patrimonio e paesaggio	2014-2020	POR FESR Emilia-Romagna 2014-2020	Attivo	22.880,00 €
788944	E53J20000320009	NEL CUORE DELLA RIVIERA ROMAGNOLA	Cultura	Patrimonio e paesaggio	2014-2020	POR FESR Emilia-Romagna 2014-2020	Attivo	23.010,00 €
816082	E63J20000270009	NEL CUORE DELLA ROMAGNA	Cultura	Patrimonio e paesaggio	2014-2020	POR FESR Emilia-Romagna 2014-2020	Attivo	25.928,28 €
814631	E53J20000290009	NON SOLO MARE ... DESTINAZIONE ROMAGNA E MAB UNESCO DELTA DEL PO - ANNO 2020	Cultura	Patrimonio e paesaggio	2014-2020	POR FESR Emilia-Romagna 2014-2020	Concluso	49.875,00 €
814339	E63J20000260009	OPERAZIONE "NATURA + FAMILY" PROGETTO ESECUTIVO ANNO 2020	Cultura	Patrimonio e paesaggio	2014-2020	POR FESR Emilia-Romagna 2014-2020	Attivo	60.875,00 €
PG/2016/307964	J21815000100004	PALAZZO DEL PODESTA' - SALA DELL'ARENGUOM NUOVO "PADIGLIONE FAENZA" NEL CUORE DELLA CITTA'	Cultura	Patrimonio e paesaggio	2014-2020	POR FESR Emilia-Romagna 2014-2020	Attivo	124.546,41 €
803082	E93J20000220009	PALCOSCENICO ROMAGNA "IL NOSTRO LIFESTYLE AL CENTRO DELLA NUOVA OFFERTA"	Cultura	Patrimonio e paesaggio	2014-2020	POR FESR Emilia-Romagna 2014-2020	Attivo	49.800,00 €
PG/2018/552885	I99F18000840006	PARMA GASTRONOMY HUB. Laboratorio aperto dedicato all'innovazione e alla sperimentazione nell'ambito della cultura dell'eccellenza agroalimentare.	Cultura	Patrimonio e paesaggio	2014-2020	POR FESR Emilia-Romagna 2014-2020	Attivo	639.107,09 €
810680	E33J20000190009	PETRONIANA VIAGGI: IN CAMMINO ... PER UN INCOMING INNOVATIVO - ANNO 2020	Cultura	Patrimonio e paesaggio	2014-2020	POR FESR Emilia-Romagna 2014-2020	Concluso	23.562,50 €
8110968	I99J20000190009	PIACERE RIMINI	Cultura	Patrimonio e paesaggio	2014-2020	POR FESR Emilia-Romagna 2014-2020	Attivo	59.150,00 €
PG/2016/318928	D22D18000000006	POR-FESR 2014-2020, ASSE 5 - VALORIZZAZIONE DELLE RISORSE ARTISTICHE CULTURALI E AMBIENTALI - Azione 6.6.1- "Interventi per la tutela e la valorizzazione delle aree de	Cultura	Patrimonio e paesaggio	2014-2020	POR FESR Emilia-Romagna 2014-2020	Attivo	765.000,00 €
816397	E83J20000320009	PROFUMO DI MARE, SAPORE DI ENTROTERRA	Cultura	Patrimonio e paesaggio	2014-2020	POR FESR Emilia-Romagna 2014-2020	Attivo	27.500,00 €
POR17	E34I19000350002	PROGETTI DI MARKETING E PROMOZIONE TURISTICA DI PREVALENTE INTERESSE PER I MERCATI INTERNAZIONALI PER L'ANNO 2020"VIALE ALDO MORO 62"PIANO MARKET	Cultura	Patrimonio e paesaggio	2014-2020	POR FESR Emilia-Romagna 2014-2020	Attivo	11.700.000,00 €
PG/2016/319383	I86D14000180002	Progetto per la realizzazione della nuova biblioteca scolastica di Mirandola presso l'ex complesso scolastico di Piazza Garibaldi	Cultura	Patrimonio e paesaggio	2014-2020	POR FESR Emilia-Romagna 2014-2020	Attivo	384.451,46 €
PG/2016/319396	I43E16000000008	Progetto per la valorizzazione del patrimonio geologico e speleologico del Parco regionale della Vena del Gesso Romagnola, come motore dello sviluppo del turismo sostenibile	Cultura	Patrimonio e paesaggio	2014-2020	POR FESR Emilia-Romagna 2014-2020	Attivo	765.000,00 €
815907	E83J20000230009	PROGETTO PER LA VALORIZZAZIONE DELLE TERME DELLA SALVAROLA E DELLA TERRA DELLE ROSSE (ZONA PEDEMONTANA DELLA PROVINCIA DI MODENA DI CUI LE TERME F	Cultura	Patrimonio e paesaggio	2014-2020	POR FESR Emilia-Romagna 2014-2020	Concluso	51.642,50 €
POR13	C9E190000930007	PROGRAMMA DI PROMO-COOPERAZIONE TURISTICA 2020 DELLA DESTINAZIONE TURISTICA "VIA TUTTO IL TERRITORIO DELLA CITTA' METROPOLITANA" SERVIZI DI PR	Cultura	Patrimonio e paesaggio	2014-2020	POR FESR Emilia-Romagna 2014-2020	Attivo	967.273,55 €
PG/2016/243990_1	C67H15000860006	Ravenna Open Lab. I Musei per lo sviluppo urbano e digitale di turismo e cultura. (MAR)II Laboratorio Aperto di Ravenna è previsto presso il MAR, Museo d'Arte della città di R	Cultura	Patrimonio e paesaggio	2014-2020	POR FESR Emilia-Romagna 2014-2020	Attivo	982.966,67 €
PG/2016/243990_2	C64E16001100006	Ravenna Open Lab. I Musei per lo sviluppo urbano e digitale di turismo e cultura. (Museo archeologico di Classe)II Laboratorio Aperto di Ravenna è previsto presso il MAR, Mus	Cultura	Patrimonio e paesaggio	2014-2020	POR FESR Emilia-Romagna 2014-2020	Attivo	982.966,67 €
PG/2016/315357	H87H16001400006	Realizzazione del Museo del Territorio all'interno del Contenitore Culturale della ex Fornace Piva in viale Enaudi a Riccione.	Cultura	Patrimonio e paesaggio	2014-2020	POR FESR Emilia-Romagna 2014-2020	Attivo	798.029,46 €
POR14	C69I17000100004	REALIZZAZIONE DELLE OPERAZIONI IN ATTUAZIONE DELL'AZIONE 2.3.1 "LABORATORI APERTI" E AZIONE 6.7.2 "PROMOZIONE DEL PATRIMONIO CULTURALE" RELATIVE A	Cultura	Patrimonio e paesaggio	2014-2020	POR FESR Emilia-Romagna 2014-2020	Attivo	35.680,00 €
789456/1	E53J20000330009	RELAYS DEL PLEIN AIR FERMALÈ - 2020 - TERZO ANNO DI PROGRAMMAZIONE	Cultura	Patrimonio e paesaggio	2014-2020	POR FESR Emilia-Romagna 2014-2020	Attivo	26.072,14 €
816405	E83J20000340009	RICCIONE, LA PRIMA DESTINAZIONE CICLOTURISTICA ROMAGNOLA	Cultura	Patrimonio e paesaggio	2014-2020	POR FESR Emilia-Romagna 2014-2020	Concluso	15.000,00 €
810776	E93J20000280009	RIMINI, AL CENTRO DELLA "DESTINAZIONE ROMAGNA" 2020 - ANNO III	Cultura	Patrimonio e paesaggio	2014-2020	POR FESR Emilia-Romagna 2014-2020	Attivo	39.580,26 €
816416	E43J20000280009	ROMAGNA DOLCE PAESE	Cultura	Patrimonio e paesaggio	2014-2020	POR FESR Emilia-Romagna 2014-2020	Concluso	39.840,00 €
811175	E23J20000320009	ROMAGNA FACILE IN AEREO E IN TRENO (ANNO TERZO)	Cultura	Patrimonio e paesaggio	2014-2020	POR FESR Emilia-Romagna 2014-2020	Attivo	34.900,00 €
774899	E23J20000270009	ROMAGNA, COL SORRISO	Cultura	Patrimonio e paesaggio	2014-2020	POR FESR Emilia-Romagna 2014-2020	Concluso	48.700,00 €
PG/2018/513356	I56G18000250006	SaSoSExperience un percorso di cultura, cibo e benessere	Cultura	Patrimonio e paesaggio	2014-2020	POR FESR Emilia-Romagna 2014-2020	Attivo	14.517,47 €
PG/2017/568340	B79G16002400001	Spazio VERDI, OPENLAB	Cultura	Patrimonio e paesaggio	2014-2020	POR FESR Emilia-Romagna 2014-2020	Attivo	665.613,32 €
PG/2018/329062	B79F18001100001	SPAZIOVERDI PROMOLAB - Piano integrato di promozione di Spazio Verdi OpenLab	Cultura	Patrimonio e paesaggio	2014-2020	POR FESR Emilia-Romagna 2014-2020	Attivo	128.076,00 €
791946	E83J20000240009	SPORT ACTIVITY QUALE STRUMENTO DI INTEGRAZIONE TERRITORIALE 2020 - TERZO ANNO DI PROGRAMMAZIONE	Cultura	Patrimonio e paesaggio	2014-2020	POR FESR Emilia-Romagna 2014-2020	Concluso	35.002,50 €
791938	E93J20000150009	TERRE EMILIANE 2018-2020 VOLUME 3	Cultura	Patrimonio e paesaggio	2014-2020	POR FESR Emilia-Romagna 2014-2020	Concluso	60.742,50 €
POR15	E31G19000960002	Territorio provinciale "VIA PIERO GOBETTI 101 40129 Bologna BO*F.5 Sviluppo e innovazione dei sistemi turistici	Cultura	Patrimonio e paesaggio	2014-2020	POR FESR Emilia-Romagna 2014-2020	Attivo	65.000,00 €
PG/2016/315836	I59J16000160001	Tommasini Corte Civica. Spazi innovativi per una cultura del cibo, del turismo, del benessere	Cultura	Patrimonio e paesaggio	2014-2020	POR FESR Emilia-Romagna 2014-2020	Attivo	438.857,87 €
PG/2016/317172	H37B16000680006	Trebbia Bike: fruizione lenta delle aree naturali in Val Trebbia	Cultura	Patrimonio e paesaggio	2014-2020	POR FESR Emilia-Romagna 2014-2020	Attivo	639.292,91 €
803039	E53J20000280009	UN "POP" DI ROMAGNA - 2020	Cultura	Patrimonio e paesaggio	2014-2020	POR FESR Emilia-Romagna 2014-2020	Attivo	30.500,00 €
814499	E43J20000260009	UNA NUOVA SFIDA. PROMO-COMMERCIALIZZARE UN APPENNINO ACCESSIBILE, SOSTENIBILE, RESPONSABILE	Cultura	Patrimonio e paesaggio	2014-2020	POR FESR Emilia-Romagna 2014-2020	Attivo	22.890,00 €
801787	E93J20000140009	UNA TERRA UNICA L'EMILIA PARMA CAPITALE ITALIANA DELLA CULTURA, EVENTO NEGLI EVENTI	Cultura	Patrimonio e paesaggio	2014-2020	POR FESR Emilia-Romagna 2014-2020	Attivo	56.560,00 €
810514	E83J20000270009	UNCONVENTIONAL MEETING - SPORT & CORPORATE IN ROMAGNA -	Cultura	Patrimonio e paesaggio	2014-2020	POR FESR Emilia-Romagna 2014-2020	Attivo	18.200,00 €
816376	E53J20000270009	VACANZA FAMILY IN ROMAGNA, PROGETTO 2018-2020	Cultura	Patrimonio e paesaggio	2014-2020	POR FESR Emilia-Romagna 2014-2020	Concluso	48.000,00 €
811248	E63J20000220009	VACANZE PREZIOSE E SOSTENIBILI TRA IL BLU DEL MARE E IL VERDE DELLA PINETA	Cultura	Patrimonio e paesaggio	2014-2020	POR FESR Emilia-Romagna 2014-2020	Attivo	25.500,00 €
PG/2016/317144	C91816000230001	Valorizzazione delle risorse artistiche di Misano Adriatico mediante la ristrutturazione dell'Antica Sede Municipale di Misano Monte, destinata ad ospitare un Museo Storico d	Cultura	Patrimonio e paesaggio	2014-2020	POR FESR Emilia-Romagna 2014-2020	Attivo	251.097,08 €
813788	E93J20000170009	VIA EMILIA - ENDLESS EMOTIONS - 2018 - 2020 ANNO III	Cultura	Patrimonio e paesaggio	2014-2020	POR FESR Emilia-Romagna 2014-2020	Concluso	70.000,00 €
PG/2016/316060	H21816000060006	Via Francigena attrattore storico culturale religioso: un nuovo polo di servizi turistici integrati a Medesano	Cultura	Patrimonio e paesaggio	2014-2020	POR FESR Emilia-Romagna 2014-2020	Attivo	374.374,35 €
PG/2016/316718	C39I16000220006	Viaggio nella storia: circuito storico-archeologico dell'Appennino piacentino	Cultura	Patrimonio e paesaggio	2014-2020	POR FESR Emilia-Romagna 2014-2020	Attivo	378.458,02 €
PG/2016/317181	B79J16002780006	Viaggio nella storia: circuito storico-archeologico dell' Appennino piacentino	Cultura	Patrimonio e paesaggio	2014-2020	POR FESR Emilia-Romagna 2014-2020	Concluso	97.056,61 €
PG/2016/316037	B55160000000007	Vias animae - LE STRADE RITROVATEI sentieri storico tradizionali dell'Alta Romagna nella Wellness Valley/Nel Parco Nazionale delle Foreste Casentinesi, Monte Falterona e Cam	Cultura	Patrimonio e paesaggio	2014-2020	POR FESR Emilia-Romagna 2014-2020	Attivo	230.016,26 €
PG/2016/315998	C46I16000950003	Vias animae- LE STRADE RITROVATEI sentieri storico tradizionali dell'Alta Romagna nella Wellness Valley/Nel Parco Nazionale delle Foreste Casentinesi, Monte Falterona e Cam	Cultura	Patrimonio e paesaggio	2014-2020	POR FESR Emilia-Romagna 2014-2020	Attivo	230.016,26 €
PG/2016/315979	E53J20000220009	VIARE BENE, SANI E IN FORMA IN EMILIAI WEEK END DI SALLUTE, ARTE, CULTURA E NATURA CON LE TERME DI SALSOMAGGIORE E DI TABIANO - TERZO ANNO	Cultura	Patrimonio e paesaggio	2014-2020	POR FESR Emilia-Romagna 2014-2020	Attivo	40.500,00 €
ErrPFESRComM	847D16000500006	banda Ultralarga nelle aree bianche del territorio della Regione Emilia Romagna con FONDI FESR	Digitalizzazione	Comnettività digitale	2014-2020	POR FESR Emilia-Romagna 2014-2020	Attivo	19.000.000,00 €
PG/2020/60789	I91820000110007	"Interventi per la Riqualificazione energetica Casa Scudola Anziani Val Parma" per trasformazione NZEB (Edificio Energia Quasi Zero)	Energia	Efficienza energetica	2014-2020	POR FESR Emilia-Romagna 2014-2020	Attivo	75.000,00 €
PG/2020/76253	I18E18000200005	ADEGUAMENTO SISMICO E FUNZIONALE DELLA SCUOLA SECONDARIA G. GALILEI IN VIA DEL CRISTO 12 A CAVRIAGO - UASI	Energia	Efficienza energetica	2014-2020	POR FESR Emilia-Romagna 2014-2020	Attivo	114.607,26 €
PG/2020/71647	I92H20000000002	BANDO DGR 1386/2019 - FONDI POR FESR ASSE 4 - BANDO 2019 Riqualificazione energetica di edifici ad uso civile abitazione di proprietà ACER con sostituzione di infissi a M	Energia</					

PG/2019/726167	B31B19000950008	Lavori di riqualificazione energetica dell'ospedale di Comunità di Bobbio, intervento di relamping dell'illuminazione interna	Energia	Efficienza energetica	2014-2020	POR FESR Emilia-Romagna 2014-2020	Attivo	44.000,00 €
PG/2020/73497	I13H19000990001	LAVORI DI RIQUALIFICAZIONE ENERGETICA DELLA SCUOLAPRIMARIA 'GLI ANGELI DEL SENIO' E DELLA SCUOLASECONDIARIA DI PRIMO GRADO 'L.VAROLI'	Energia	Efficienza energetica	2014-2020	POR FESR Emilia-Romagna 2014-2020	Attivo	33.872,65 €
PG/2020/76502	F1111900006007	LAVORI DI RIQUALIFICAZIONE ENERGETICA DELL'EDIFICIO COMUNICAZIONE DI GRIZZANA MORANDI.	Energia	Efficienza energetica	2014-2020	POR FESR Emilia-Romagna 2014-2020	Attivo	127.206,60 €
PG/2020/76491	F8119000220006	LAVORI DI RIQUALIFICAZIONE ENERGETICA E RIFUNZIONALIZZAZIONE DELLA SCUOLA MEDIA DI POGGIO RENATICO (FE)	Energia	Efficienza energetica	2014-2020	POR FESR Emilia-Romagna 2014-2020	Attivo	10.156,01 €
PG/2020/69575	D5120000020003	Lavori di riqualificazione energetica Istituto Scolastico IIS Agostino Berenini di proprietà della Provincia di Parma (PR)	Energia	Efficienza energetica	2014-2020	POR FESR Emilia-Romagna 2014-2020	Attivo	25.000,00 €
PG/2018/228437	G38618000060002	LAVORI DI RIQUALIFICAZIONE ENERGETICA NELLA SCUOLA DELL'INFANZIA E NELLA SCUOLA PRIMARIA DI ROCCABIANCA	Energia	Efficienza energetica	2014-2020	POR FESR Emilia-Romagna 2014-2020	Attivo	8.468,26 €
PG/2020/73190	C46019000110004	LAVORI DI RIQUALIFICAZIONE ENERGETICA PALAZZO MARCOSANTI - RIPÀ (CUP C46019000110004).	Energia	Efficienza energetica	2014-2020	POR FESR Emilia-Romagna 2014-2020	Attivo	27.372,24 €
PG/2020/732379	F726200001980005	Lavori di riqualificazione energetica per la scuola dell'infanzia - G.VERDI - di Busseto (PA)	Energia	Efficienza energetica	2014-2020	POR FESR Emilia-Romagna 2014-2020	Attivo	73.025,16 €
PG/2018/238363	D941H1900060000	Lavori di ristrutturazione con adeguamento energetico del palazzetto dello sport Palamora	Energia	Efficienza energetica	2014-2020	POR FESR Emilia-Romagna 2014-2020	Attivo	98.216,92 €
PG/2020/74578	C32619000380005	LICED ARTISTICO ARCANGELIPROGETTO DI SOSTITUZIONE INFISFI	Energia	Efficienza energetica	2014-2020	POR FESR Emilia-Romagna 2014-2020	Attivo	17.012,86 €
PG/2020/74583	C32619000390005	LICED FERMI Progetto di sostituzione infissi corpo Est	Energia	Efficienza energetica	2014-2020	POR FESR Emilia-Romagna 2014-2020	Attivo	17.368,45 €
PG/2017/118342	J25116000100006	L'intervento che si propone sull'edificio della Palestra Comunale del comune di Gazzola (PC), prevede i seguenti interventi :-1. Sostituzione generatore di calore con un generatore a condensazione	Energia	Efficienza energetica	2014-2020	POR FESR Emilia-Romagna 2014-2020	Attivo	25.202,56 €
PG/2020/78666	D94C19000040005	Manutenzione straordinaria con efficientamento energetico/riqualificazione del "Palazzetto dello Sport" V. Flaminia, 28 Rimini	Energia	Efficienza energetica	2014-2020	POR FESR Emilia-Romagna 2014-2020	Attivo	50.766,39 €
PG/2020/76532	J42G20000000006	Miglioramento della prestazione energetica dell'edificio di proprietà comunale di Talamello adibito a Scuola Primaria	Energia	Efficienza energetica	2014-2020	POR FESR Emilia-Romagna 2014-2020	Attivo	95.524,35 €
PG/2020/67351	E55818000570004	Miglioramento energetico chiusure verticali trasparenti c/o scuola dell'infanzia "Delfino" e scuola primaria "A. Manzoni"	Energia	Efficienza energetica	2014-2020	POR FESR Emilia-Romagna 2014-2020	Attivo	39.506,38 €
PG/2016/556887	G51E15000470003	opere di ristrutturazione connesse all'adeguamento strutturale, sismico e riqualificazione energetica della Scuola Media F.Zappi	Energia	Efficienza energetica	2014-2020	POR FESR Emilia-Romagna 2014-2020	Concluso	40.350,44 €
PG/2017/117154	B76J17000190007	Opere di ristrutturazione edilizia finalizzate alla riqualificazione energetica del plesso Scolastico comprendente la ScuolaElementare "A.Pecorini" + palestra e ScuolaMedia "E. Bevilacqua"	Energia	Efficienza energetica	2014-2020	POR FESR Emilia-Romagna 2014-2020	Concluso	7.483,47 €
PG/2020/76300	D82G20000020001	OPERE FINALIZZATE ALLA RIQUALIFICAZIONE ENERGETICA DELLA CASA-RESIDENZA PER ANZIANI (CRA) DENOMINATA "COCCINELLA" I° LOTTO	Energia	Efficienza energetica	2014-2020	POR FESR Emilia-Romagna 2014-2020	Attivo	32.871,84 €
PG/2017/122294	D86G17000930001	OPERE FINALIZZATE ALLA RIQUALIFICAZIONE ENERGETICA DELLA RESIDENZA MUNICIPALE - ASSE 4 -PRIORITA' DI INVESTIMENTO "4C" - OBIETTIVO SPECIFICO 4.1 - AZIONI 4	Energia	Efficienza energetica	2014-2020	POR FESR Emilia-Romagna 2014-2020	Attivo	30.281,48 €
PG/2017/122288	D86H17000930006	OPERE FINALIZZATE ALLA RIQUALIFICAZIONE ENERGETICA DELLA SCUOLA DELL'INFANZIA A. ERCOLANI - ASSE 4 -PRIORITA' DI INVESTIMENTO "4C" - OBIETTIVO SPECIFICO 4.1 - AZIONI 4	Energia	Efficienza energetica	2014-2020	POR FESR Emilia-Romagna 2014-2020	Attivo	37.385,24 €
PG/2018/219975	D87D17000490001	OPERE FINALIZZATE ALLA RIQUALIFICAZIONE ENERGETICA DELLA SCUOLA PRIMARIA DON MILANI - APPROVAZIONE PROGETTO PRELIMINARE AI FINI DELLA PRESENTAZIONE	Energia	Efficienza energetica	2014-2020	POR FESR Emilia-Romagna 2014-2020	Attivo	31.516,26 €
PG/2018/219963	D86E17000930005	OPERE FINALIZZATE ALLA RIQUALIFICAZIONE ENERGETICA DELLA SCUOLA PRIMARIA E SECONDARIA DI 1° GRADO ALBERTAZZI PIZZIGOTTI - APPROVAZIONE PROGETTO PRELIMINARE	Energia	Efficienza energetica	2014-2020	POR FESR Emilia-Romagna 2014-2020	Attivo	31.365,41 €
PG/2020/77821	D21202000000000	Opere per la riqualificazione energetica del fabbricato adibito a polo museale bibliotecario ed informativo - Palazzo Mediceo	Energia	Efficienza energetica	2014-2020	POR FESR Emilia-Romagna 2014-2020	Attivo	63.206,40 €
PG/2020/73424	H92G19001110006	Opere per la riqualificazione energetica del fabbricato sede dell'asilò nido in Novafeltria	Energia	Efficienza energetica	2014-2020	POR FESR Emilia-Romagna 2014-2020	Attivo	59.200,00 €
PG/2020/73426	H92G19001100006	Opere per la riqualificazione energetica della palestra a servizio della scuola secondaria di primo grado in Novafeltria	Energia	Efficienza energetica	2014-2020	POR FESR Emilia-Romagna 2014-2020	Attivo	68.432,20 €
PG/2019/731520	E22C19000060002	Ospedale di Bertinoglio - Progetto esecutivo per la Sostituzione Gruppo Frigo con torre evaporativa (Potenza 1750 kW)	Energia	Efficienza energetica	2014-2020	POR FESR Emilia-Romagna 2014-2020	Attivo	164.680,00 €
PG/2019/731751	E22C19000070002	Ospedale di Bertinoglio - Progetto esecutivo Sostituzione UTA e relativa supervisione - Riparto di Potenza	Energia	Efficienza energetica	2014-2020	POR FESR Emilia-Romagna 2014-2020	Attivo	55.896,80 €
PG/2019/732714	D61E16000800006	OSPEDALE DI BORGO VAL DI TARO - LAVORI DI MIGLIORAMENTO SISMICO CORPO STORICO - REALIZZAZIONE DELLA COIBENTAZIONE SULLA COPERTURA INSTALLAZIONE GENERATORI	Energia	Efficienza energetica	2014-2020	POR FESR Emilia-Romagna 2014-2020	Attivo	158.244,55 €
PG/2019/732656	D91E16000120005	OSPEDALE DI SAN SECONDO - LAVORI DI MIGLIORAMENTO SISMICO CORPO STORICO - REALIZZAZIONE DELLA COIBENTAZIONE SULLA COPERTURA INSTALLAZIONE GENERATORI	Energia	Efficienza energetica	2014-2020	POR FESR Emilia-Romagna 2014-2020	Attivo	103.100,27 €
PG/2019/732913	F91B19000440002	PADIGLIONE CATTANI - RIQUALIFICAZIONE ENERGETICA CON SOSTITUZIONE DEI SERRAMENTI ESTERNI, INSTALLAZIONE DI VALVOLE TERMOSTATICHE E INSTALLAZIONE POMPE CALDE	Energia	Efficienza energetica	2014-2020	POR FESR Emilia-Romagna 2014-2020	Attivo	313.421,76 €
POR29	H67118000010003	PALAZZETTO DELLO SPORT"VIA ANGUISO"ALL'INTERVENTO DI EFFICIENTAMENTO ENERGETICO DEL PALAZZETTO DELLO SPORT	Energia	Efficienza energetica	2014-2020	POR FESR Emilia-Romagna 2014-2020	Attivo	84.387,06 €
PG/2017/122877	J28D13000200006	Palazzo Laderchi in Comune di Faenza; interventi di incremento della efficienza energetica.	Energia	Efficienza energetica	2014-2020	POR FESR Emilia-Romagna 2014-2020	Attivo	10.284,42 €
PG/2020/68777	E61F19000190007	POR FESR 2014-2020 ASSE 4: INTERVENTI DI RIQUALIFICAZIONE ENERGETICA DEGLI EDIFICI PUBBLICI E DELL'EDILIZIA RESIDENZIALE PUBBLICA -BANDO 2019. "OPERE DI RISPARMIO ENERGETICO"	Energia	Efficienza energetica	2014-2020	POR FESR Emilia-Romagna 2014-2020	Attivo	17.282,19 €
PG/2018/228209	F18G180000110007	PROGETTO DI EFFICIENTAMENTO ENERGETICO DELLA SCUOLA PRIMARIA E SECONDARIA DI 1° GRADO	Energia	Efficienza energetica	2014-2020	POR FESR Emilia-Romagna 2014-2020	Attivo	79.535,08 €
pg/2019/0111667	E77H17001710009	progetto di efficienza energetica	Energia	Efficienza energetica	2014-2020	POR FESR Emilia-Romagna 2014-2020	Attivo	111.121,24 €
PG/2020/752684	D42D20000300005	PROGETTO DI FATTIBILITA' DEI LAVORI DI MIGLIORAMENTO DELLE PRESTAZIONI ENERGETICHE NEL PALAZZO MUNICIPALE	Energia	Efficienza energetica	2014-2020	POR FESR Emilia-Romagna 2014-2020	Attivo	44.545,63 €
PG/2017/138832	C85C17000190002	Progetto di riqualificazione energetica della Casa Residenzia Anziani "Villa Erica" ubicata nel comune di Reggio Emilia (RE) in via Samoggia, 38 - circoscrizione Nord-Est. La struttura è un edificio plurifamiliare di proprietà della Comune di Reggio Emilia.	Energia	Efficienza energetica	2014-2020	POR FESR Emilia-Romagna 2014-2020	Concluso	21.495,94 €
PG/2017/117391	D36G16002280001	Progetto di riqualificazione energetica della Caserma dei Carabinieri "Luciano Manara", sito in via Bersaglieri 3 a Bologna	Energia	Efficienza energetica	2014-2020	POR FESR Emilia-Romagna 2014-2020	Attivo	86.387,68 €
PG/2018/224425	C98G18000900002	PROGETTO DI RIQUALIFICAZIONE ENERGETICA PLESSO SCOLASTICO CASTELNUOVO NE' MONTI	Energia	Efficienza energetica	2014-2020	POR FESR Emilia-Romagna 2014-2020	Attivo	87.788,83 €
PG/2020/78588	D86D17000200002	Progetto di riqualificazione energetica, riguardante la realizzazione dell'"isolamento a cappotto" delle superfici verticali ed orizzontali dell'edificio e sostituzione degli infissi: C	Energia	Efficienza energetica	2014-2020	POR FESR Emilia-Romagna 2014-2020	Attivo	188.677,66 €
PG/2020/78312	G65E20000100006	PROGETTO PER L'EFFICIENTAMENTO ENERGETICO DELLA SCUOLA PRIMARIA E SECONDARIA DI MORDANO	Energia	Efficienza energetica	2014-2020	POR FESR Emilia-Romagna 2014-2020	Attivo	25.721,28 €
PG/2020/71915	D12G200000110001	PROGETTO POR-FESR 2019, PALAZZO MAZZINI MARINELLI, VIA SACCHI, 3, CASA DELLA MUSICA. INTERVENTO DI MANUTENZIONE STRAORDINARIA PER EFFICIENTAMENTO ENERGETICO	Energia	Efficienza energetica	2014-2020	POR FESR Emilia-Romagna 2014-2020	Attivo	9.252,48 €
PG/2020/71857	D12G19000860006	PROGETTO POR-FESR 2019 - INTERVENTO DI MANUTENZIONE STRAORDINARIA PER EFFICIENTAMENTO ENERGETICO NELLA SCUOLA MATERNA IPPODOMO IN VIA F. RICCI, 1	Energia	Efficienza energetica	2014-2020	POR FESR Emilia-Romagna 2014-2020	Attivo	20.879,73 €
PG/2020/71848	D12G19000850006	PROGETTO POR-FESR 2019 - INTERVENTO DI MANUTENZIONE STRAORDINARIA PER EFFICIENTAMENTO ENERGETICO NELLA SCUOLA PRIMARIA CASE FINALI IN VIA D. TURULLI, 1	Energia	Efficienza energetica	2014-2020	POR FESR Emilia-Romagna 2014-2020	Attivo	21.012,73 €
PG/2020/71899	D12G19000870006	PROGETTO POR-FESR 2019 - INTERVENTO DI MANUTENZIONE STRAORDINARIA PER EFFICIENTAMENTO ENERGETICO NELLA SCUOLA SECONDARIA DI PRIMO GRADO DI BORETTO	Energia	Efficienza energetica	2014-2020	POR FESR Emilia-Romagna 2014-2020	Attivo	18.788,00 €
PG/2019/726170	D57E130004600006	REALIZZAZIONE DEI LAVORI DI RISTRUTTURAZIONE DEL PRONTO SOCCORSO E DI COSTRUZIONE DELLA NUOVA ALA DELL'OSPEDALE DI VIA CIG5806891E08 - CUP D57E13000	Energia	Efficienza energetica	2014-2020	POR FESR Emilia-Romagna 2014-2020	Attivo	249.665,88 €
PG/2017/121886	D46J17000280006	REALIZZAZIONE INTERVENTI DI RIQUALIFICAZIONE ENERGETICA PRESSO IL PALAZZETTO SPORTIVO COMUNALE DI MELDOLA: COIBENTAZIONE COPERTURA, SOSTITUZIONE CHIAVI	Energia	Efficienza energetica	2014-2020	POR FESR Emilia-Romagna 2014-2020	Attivo	68.613,22 €
PG/2018/230497	I67I180000110004	RIQUALIFICAZIONE ENERGETICA PALAZZO DEL MUNICIPIO DI SCANDIANO	Energia	Efficienza energetica	2014-2020	POR FESR Emilia-Romagna 2014-2020	Attivo	38.891,27 €
PG/2018/214856	G96C18000110006	Riqualificazione energetica scuola "Galaverna" di Collecchio	Energia	Efficienza energetica	2014-2020	POR FESR Emilia-Romagna 2014-2020	Attivo	151.153,86 €
PG/2020/752684	D42D20000300005	RIQUALIFICAZIONE ENERGETICA DELLA CENTRALE TERMICA DEL POLO SCOLASTICO ORIANI - RODARI	Energia	Efficienza energetica	2014-2020	POR FESR Emilia-Romagna 2014-2020	Attivo	45.102,48 €
PG/2018/220025	D96C18000460005	Riqualificazione dell'involucro edilizio e della centrale termica della scuola elementare "Rodari"	Energia	Efficienza energetica	2014-2020	POR FESR Emilia-Romagna 2014-2020	Concluso	78.848,45 €
PG/2020/68785	J11119000000000	RIQUALIFICAZIONE E MANUTENZIONE STRAORDINARIA E DI MIGLIORAMENTO ENERGETICO DEL TEATRO DADA'	Energia	Efficienza energetica	2014-2020	POR FESR Emilia-Romagna 2014-2020	Attivo	41.202,46 €
PG/2020/40733	C39E19001010002	Riqualificazione energetica parziale dell'edificio sito in Via Risorgimento 217 in località Ponte Ronca di Zola Predosa	Energia	Efficienza energetica	2014-2020	POR FESR Emilia-Romagna 2014-2020	Attivo	18.716,61 €
PG/2020/78346	I61820000120009	Riqualificazione energetica "Pandolfia" via Pandolfia, 50 - Forlì (FC)	Energia	Efficienza energetica	2014-2020	POR FESR Emilia-Romagna 2014-2020	Attivo	17.813,18 €
PG/2020/78884	I22C20000600007	RIQUALIFICAZIONE ENERGETICA "CASA PROTETTA ALBESANI", VIA Bottarone n.1, 29015, Castel San Giovanni (PC)	Energia	Efficienza energetica	2014-2020	POR FESR Emilia-Romagna 2014-2020	Attivo	63.912,19 €
PG/2020/72887	J71F19000130006	Riqualificazione energetica al fine di trasformare l'edificio scolastico, con annessa palestra, ospitante l'I.T.G. Giovanni Battista Aleotti - Via Camilla Ravera, 11, 44122 Ferrara,	Energia	Efficienza energetica	2014-2020	POR FESR Emilia-Romagna 2014-2020	Attivo	73.156,26 €
PG/2018/228272	C67D18000140006	RIQUALIFICAZIONE ENERGETICA ASILO NIDO "PIMPA-KAMILLO-KROMO-CUCCIULO"	Energia	Efficienza energetica	2014-2020	POR FESR Emilia-Romagna 2014-2020	Attivo	101.255,81 €
PG/2018/209870	G76G18000900008	Riqualificazione energetica Casa Della Salute di Forlimpopoli	Energia	Efficienza energetica	2014-2020	POR FESR Emilia-Romagna 2014-2020	Attivo	99.898,76 €
PG/2018/223846	C37I18000120006	Riqualificazione Energetica Centro Multifunzionale del Capoluogo	Energia	Efficienza energetica	2014-2020	POR FESR Emilia-Romagna 2014-2020	Attivo	88.500,19 €
PG/2018/230413	F58I18000050001	Riqualificazione Energetica Centro Polivalente	Energia	Efficienza energetica	2014-2020	POR FESR Emilia-Romagna 2014-2020	Attivo	33.043,35 €
PG/2020/76305	E12C20000050005	Riqualificazione energetica complesso Residenza per Anziani S.Mauro Abate - via Suor Maria 3 Colomo (PR) - corpi B, C e D	Energia	Efficienza energetica	2014-2020	POR FESR Emilia-Romagna 2014-2020	Attivo	57.902,39 €
PG/2017/119356	D94E16000230006	RIQUALIFICAZIONE ENERGETICA CON RIPRISTINO FACCIATE ESTERNE PER UN EDIFICIO CON 39 ALLOGGI E R.P. A MODENA, VIA AREZZO 34-50, VIA TERRANOVA 50-78	Energia	Efficienza energetica	2014-2020	POR FESR Emilia-Romagna 2014-2020	Attivo	31.095,93 €
PG/2016/569093	D94E160001980001	Riqualificazione energetica degli edifici comunali ex Enel ed ex AEM presso il comparto ex AMCM di Modena.Realizzazione di un sistema di tele riscaldamento/raffrescamento	Energia	Efficienza energetica	2014-2020	POR FESR Emilia-Romagna 2014-2020	Attivo	20.799,04 €
PG/2020/72671	D52I200000100008	RIQUALIFICAZIONE ENERGETICA DEGLI EDIFICI PUBBLICI - BANDO POR-FESR 2014-2020, ASSE 4, AZIONI 4.1.1 E 4.1.2 - INTERVENTO DI RIQUALIFICAZIONE ENERGETICA DELL'EDIFICIO COMUNICAZIONE DI GRIZZANA MORANDI	Energia	Efficienza energetica	2014-2020	POR FESR Emilia-Romagna 2014-2020	Attivo	20.509,81 €
PG/2020/72718	D52G20000400006	RIQUALIFICAZIONE ENERGETICA DEGLI EDIFICI PUBBLICI - BANDO POR-FESR 2014-2020, ASSE 4, AZIONI 4.1.1 E 4.1.2 - INTERVENTO DI RIQUALIFICAZIONE ENERGETICA DELL'EDIFICIO COMUNICAZIONE DI GRIZZANA MORANDI	Energia	Efficienza energetica	2014-2020	POR FESR Emilia-Romagna 2014-2020	Attivo	16.836,43 €
PG/2020/76272	F71I20000040006	Riqualificazione energetica del "Palazzetto dello Sport", via del Tulipano N°14 - 47034 Forlimpopoli (FC)	Energia	Efficienza energetica	2014-2020	POR FESR Emilia-Romagna 2014-2020	Attivo	84.820,55 €
PG/2020/75159	I22C19000100002	Riqualificazione energetica del Centro Residenza per Anziani "F. Baroncini" sito in via Monterico, 1 a Imola.	Energia	Efficienza energetica	2014-2020	POR FESR Emilia-Romagna 2014-2020	Attivo	285.730,86 €
PG/2020/63139	H22H20000000003	Riqualificazione energetica del complesso residenziale sito a Rubiera (RE), via Allende 2 - 4 - 6	Energia	Efficienza energetica	2014-2020	POR FESR Emilia-Romagna 2014-2020	Attivo	32.410,49 €
PG/2017/122988	C85C17000210007	Riqualificazione energetica del fabbricato sito in Via Pasteur 10/1 a Reggio Emilia	Energia	Efficienza energetica	2014-2020	POR FESR Emilia-Romagna 2014-2020	Concluso	30.612,18 €
PG/2016/566330	J86D16000260002	Riqualificazione energetica del fabbricato sito in Via Pasteur 10/2 a Reggio Emilia	Energia	Efficienza energetica	2014-2020	POR FESR Emilia-Romagna 2014-2020	Concluso	25.054,92 €
PG/2020/75153	D69E20000380007	RIQUALIFICAZIONE ENERGETICA DEL MUNICIPIO DI COPPARO (FE)	Energia	Efficienza energetica	2014-2020	POR FESR Emilia-Romagna 2014-2020	Attivo	32.034,36 €
PG/2020/73604	I81I19000030007	Riqualificazione energetica del municipio di Migliaro del Comune di Fiescaglia, piazza XXV Aprile cn. 8 - 44027 Fiescaglia (FE)	Energia	Efficienza energetica	2014-2020	POR FESR Emilia-Romagna 2014-2020	Attivo	8.415,57 €
PG/2019/732345	G62C19000140002	Riqualificazione energetica del p.o. di Cattolica	Energia	Efficienza energetica	2014-2020	POR FESR Emilia-Romagna 2014-2020	Attivo	438.767,24 €
PG/2019/732864	G12C19000020008	Riqualificazione energetica del p.o. di Cesena	Energia	Efficienza energetica	2014-2020	POR FESR Emilia-Romagna 2014-2020	Attivo	339.

PG/2018/228434	B17D18000570005	Riqualificazione energetica del plesso scolastico adibito a nido d'infanzia "Stella" e scuola materna "Respicio" di Luzzara (RE) presentata dalla società in house S.a.B.A.R. Servizi	Energia	Efficienza energetica	2014-2020	POR FESR Emilia-Romagna 2014-2020	Concluso	45.725,28 €
PG/2017/131658	B16L17000660004	Riqualificazione Energetica del Plesso Scolastico del Capoluogo	Energia	Efficienza energetica	2014-2020	POR FESR Emilia-Romagna 2014-2020	Attivo	22.603,39 €
PG/2020/73354	G51F20000000004	RIQUALIFICAZIONE ENERGETICA DEL PLESSO SCOLASTICO DI BASILICAGLIANO CON ISOLAMENTO INVOLUCRO SCUOLA SECONDARIA E REALIZZAZIONE DI IMPIANTO GEOTERMICO	Energia	Efficienza energetica	2014-2020	POR FESR Emilia-Romagna 2014-2020	Attivo	66.975,28 €
PG/2017/116945	H46L17000150006	RIQUALIFICAZIONE ENERGETICA DEL POLO SCOLASTICO DI TOSCANELLA	Energia	Efficienza energetica	2014-2020	POR FESR Emilia-Romagna 2014-2020	Attivo	49.515,43 €
PG/2016/570710	G55F16000100008	Riqualificazione energetica del presidio sanitario di Brisighella	Energia	Efficienza energetica	2014-2020	POR FESR Emilia-Romagna 2014-2020	Concluso	21.028,91 €
PG/2020/77847	B72G20001000007	Riqualificazione Energetica dell'Asilo Nido e Scuola Materna "Zenit" di Via Firenze 2 , Boretto (RE). Comune socio di S.a.b.a.r. Servizi S.r.l.	Energia	Efficienza energetica	2014-2020	POR FESR Emilia-Romagna 2014-2020	Attivo	10.385,29 €
PG/2020/42838	G42I19001580006	Riqualificazione energetica della Centrale Termica a servizio della Sede Municipale	Energia	Efficienza energetica	2014-2020	POR FESR Emilia-Romagna 2014-2020	Attivo	37.922,95 €
PG/2018/224362	J27D18000340006	Riqualificazione energetica della centrale termica del plesso scolastico del Capoluogo con sostituzione dei generatori di calore esistenti e installazione di nuovi boiler elettrici e	Energia	Efficienza energetica	2014-2020	POR FESR Emilia-Romagna 2014-2020	Attivo	31.800,40 €
PG/2020/63161	H22H20000130007	RIQUALIFICAZIONE ENERGETICA DELL'EDIFICIO DELLA PALAZZINA DI VIA MAZZINI 47 COPPARO (FE)	Energia	Efficienza energetica	2014-2020	POR FESR Emilia-Romagna 2014-2020	Attivo	77.950,12 €
PG/2020/74197	B72I20001320007	Riqualificazione energetica della Palestra Comunale "I. Magnigni" di Reggiolo. Comune socio di S.a.b.a.r. Servizi S.r.l.	Energia	Efficienza energetica	2014-2020	POR FESR Emilia-Romagna 2014-2020	Attivo	26.288,42 €
PG/2016/564831	G36L16000310004	Riqualificazione energetica della Palestra Comunale Tennis via A. Grandi, 6 - 4020 Albinea (RE)	Energia	Efficienza energetica	2014-2020	POR FESR Emilia-Romagna 2014-2020	Attivo	74.317,59 €
PG/2020/73400	F79E20000700023	Riqualificazione energetica della Palestra della Scuola Media "G. Pascoli", via XV APRILE, 6 - Anzola dell'Emilia (BO)	Energia	Efficienza energetica	2014-2020	POR FESR Emilia-Romagna 2014-2020	Attivo	10.932,04 €
PG/2017/121788	G66L17000930007	Riqualificazione energetica della piscina comunale di Cattolica	Energia	Efficienza energetica	2014-2020	POR FESR Emilia-Romagna 2014-2020	Concluso	35.816,87 €
PG/2020/75198	D62J20000090007	RIQUALIFICAZIONE ENERGETICA DELLA PISCINA COMUNALE DI COPPARO (FE)	Energia	Efficienza energetica	2014-2020	POR FESR Emilia-Romagna 2014-2020	Attivo	66.753,54 €
PG/2020/68732	G91F20000000007	RIQUALIFICAZIONE ENERGETICA DELLA SCUOLA DELL'INFANZIA "S. ALLENDE" IN VIA DON MINZONI, 12 NEL COMUNE DI COLLECCHIO	Energia	Efficienza energetica	2014-2020	POR FESR Emilia-Romagna 2014-2020	Attivo	50.066,42 €
PG/2020/76297	D92G20000020004	Riqualificazione energetica della scuola Don Milani	Energia	Efficienza energetica	2014-2020	POR FESR Emilia-Romagna 2014-2020	Attivo	94.896,51 €
PG/2017/124398	B55L17000100002	Riqualificazione energetica della scuola elementare Colliodi	Energia	Efficienza energetica	2014-2020	POR FESR Emilia-Romagna 2014-2020	Concluso	47.807,12 €
PG/2017/122990	G36L17000700002	Riqualificazione Energetica della Scuola Elementare e Media	Energia	Efficienza energetica	2014-2020	POR FESR Emilia-Romagna 2014-2020	Attivo	92.628,46 €
PG/2020/73470	D92G20000030004	Riqualificazione energetica della scuola Galileo Galilei	Energia	Efficienza energetica	2014-2020	POR FESR Emilia-Romagna 2014-2020	Attivo	120.907,20 €
PG/2020/71903	J81F19000920008	Riqualificazione Energetica della Scuola Infanzia di Caorso	Energia	Efficienza energetica	2014-2020	POR FESR Emilia-Romagna 2014-2020	Attivo	174.953,61 €
PG/2020/73477	D92G20000000004	Riqualificazione energetica della scuola Italo Calvino e della relativa palestra	Energia	Efficienza energetica	2014-2020	POR FESR Emilia-Romagna 2014-2020	Attivo	194.609,87 €
PG/2020/74797	D92G20000000004	Riqualificazione energetica della scuola Nicola Pisano	Energia	Efficienza energetica	2014-2020	POR FESR Emilia-Romagna 2014-2020	Attivo	134.256,00 €
PG/2018/217393	G26L16000870001	Riqualificazione energetica della scuola Primaria Campanella I.C.3 via GIOBERTI n°1 - IMOLA (BO)	Energia	Efficienza energetica	2014-2020	POR FESR Emilia-Romagna 2014-2020	Attivo	77.950,12 €
PG/2020/67468	H72G20000860005	RIQUALIFICAZIONE ENERGETICA DELLA SCUOLA PRIMARIA G. GAZZOLA DI FONTEVIVO	Energia	Efficienza energetica	2014-2020	POR FESR Emilia-Romagna 2014-2020	Attivo	1.039,41 €
PG/2018/222597	I77F18000020007	Riqualificazione energetica della SCUOLA SECONDARIA DI I° GRADO G.PASCOLI del Comune di Castel Bolognese per la realizzazione di un edificio NZEB	Energia	Efficienza energetica	2014-2020	POR FESR Emilia-Romagna 2014-2020	Attivo	308.955,87 €
PG/2018/206466	C66E18000100004	Riqualificazione Energetica della Scuola Secondaria di primo grado "Mario Montanari" site in Ravenna, Via Aquileia s.1, articolata nei seguenti interventi: sostituzione dei generatori di calore, realizzazione di un impianto fotovoltaico a tetto e installazione di pannelli solari a tetto e regolazione del calore telegestibile;	Energia	Efficienza energetica	2014-2020	POR FESR Emilia-Romagna 2014-2020	Attivo	61.876,72 €
PG/2020/66858	B82G20001840007	Riqualificazione Energetica della Scuola Secondaria di Primo Grado "Ferrante Gonzaga", comune socio di S.a.b.a.r. Servizi S.r.l.	Energia	Efficienza energetica	2014-2020	POR FESR Emilia-Romagna 2014-2020	Attivo	18.933,24 €
PG/2020/76275	D92J20000000001	Riqualificazione energetica della sede comunale di Via Veneciao Santi n. 40 a Modena	Energia	Efficienza energetica	2014-2020	POR FESR Emilia-Romagna 2014-2020	Attivo	355.628,55 €
PG/2016/570690	G95F16000030008	Riqualificazione energetica della sede distrettuale di Via Circonvallazione Occidentale 57 a Rimini	Energia	Efficienza energetica	2014-2020	POR FESR Emilia-Romagna 2014-2020	Concluso	15.631,73 €
PG/2017/112773	F16L16000520002	Riqualificazione energetica della sede municipale	Energia	Efficienza energetica	2014-2020	POR FESR Emilia-Romagna 2014-2020	Attivo	57.732,43 €
PG/2018/230912	C96L17000250009	Riqualificazione energetica dell'edificio denominato "Casa residenza Anziani Jus Pascendi" Conselice	Energia	Efficienza energetica	2014-2020	POR FESR Emilia-Romagna 2014-2020	Attivo	30.983,31 €
PG/2018/205988	H37C18000180007	Riqualificazione energetica dell'edificio di edilizia residenziale pubblica sito a Campegine (RE) Via Traccole 3	Energia	Efficienza energetica	2014-2020	POR FESR Emilia-Romagna 2014-2020	Attivo	28.201,58 €
PG/2018/206004	H87C18000350007	Riqualificazione energetica dell'edificio di edilizia residenziale pubblica sito a Castelnuovo di Sotto (RE) Via Costa 37	Energia	Efficienza energetica	2014-2020	POR FESR Emilia-Romagna 2014-2020	Attivo	16.409,21 €
PG/2018/205936	H97C18000270007	Riqualificazione energetica dell'edificio di edilizia residenziale pubblica sito a Castelnuovo Ne' Monti - Via Rubertelli 10	Energia	Efficienza energetica	2014-2020	POR FESR Emilia-Romagna 2014-2020	Attivo	16.841,89 €
PG/2018/205950	H47C18000180007	Riqualificazione energetica dell'edificio di edilizia residenziale pubblica sito a Correggio - Via Dalla Chiesa 6-8	Energia	Efficienza energetica	2014-2020	POR FESR Emilia-Romagna 2014-2020	Concluso	20.212,76 €
PG/2018/220087	H87C18000360007	Riqualificazione energetica dell'edificio di edilizia residenziale pubblica sito a Guastalla (RE) Via Pieve 20	Energia	Efficienza energetica	2014-2020	POR FESR Emilia-Romagna 2014-2020	Attivo	27.403,29 €
PG/2018/217854	H87C18000070000	Riqualificazione energetica dell'edificio di edilizia residenziale pubblica sito a Reggio Emilia Via Don Pasquino Borghi 8-9	Energia	Efficienza energetica	2014-2020	POR FESR Emilia-Romagna 2014-2020	Attivo	46.948,27 €
PG/2018/217956	H87C18000320006	Riqualificazione energetica dell'edificio di edilizia residenziale pubblica sito a Reggio Emilia Via Freddi 33-35	Energia	Efficienza energetica	2014-2020	POR FESR Emilia-Romagna 2014-2020	Attivo	17.257,68 €
PG/2018/217882	H87C18000330007	Riqualificazione energetica dell'edificio di edilizia residenziale pubblica sito a Reggio Emilia Via Pastrengo 18	Energia	Efficienza energetica	2014-2020	POR FESR Emilia-Romagna 2014-2020	Attivo	19.539,16 €
PG/2018/206020	H37C18000200007	Riqualificazione energetica dell'edificio di edilizia residenziale pubblica sito a San Martino in Rio (RE) Piazza dell'Acqua 2	Energia	Efficienza energetica	2014-2020	POR FESR Emilia-Romagna 2014-2020	Attivo	18.460,68 €
PG/2020/63152	H92H20000400002	Riqualificazione energetica dell'edificio sito a Vezzano sul Crostolo (RE), piazza della Vittoria 1	Energia	Efficienza energetica	2014-2020	POR FESR Emilia-Romagna 2014-2020	Attivo	6.238,16 €
PG/2017/127411	G55F17000100008	Riqualificazione energetica dell'Ospedale Cappelli di Mercato Saraceno	Energia	Efficienza energetica	2014-2020	POR FESR Emilia-Romagna 2014-2020	Attivo	66.392,94 €
PG/2017/127409	G85F17000000008	Riqualificazione energetica dell'Ospedale Ceccarini di Riccione	Energia	Efficienza energetica	2014-2020	POR FESR Emilia-Romagna 2014-2020	Attivo	136.136,27 €
PG/2017/127393	G25F17000010008	Riqualificazione energetica dell'Ospedale Marconi di Cesenatico	Energia	Efficienza energetica	2014-2020	POR FESR Emilia-Romagna 2014-2020	Attivo	119.424,27 €
PG/2017/127390	G15F17000010008	Riqualificazione energetica dell'Ospedale Nefetti di Santa Sofia	Energia	Efficienza energetica	2014-2020	POR FESR Emilia-Romagna 2014-2020	Attivo	76.087,01 €
PG/2017/127397	G35F17000020008	Riqualificazione energetica dell'Ospedale Santa Colomba di Savignano sul Rubicone	Energia	Efficienza energetica	2014-2020	POR FESR Emilia-Romagna 2014-2020	Attivo	125.230,50 €
PG/2020/78891	I42C20000050007	RIQUALIFICAZIONE ENERGETICA DI "HOSPICE EX ANDREOLI", S.P. 412, 29011, Borgonovo V.T. (PC)	Energia	Efficienza energetica	2014-2020	POR FESR Emilia-Romagna 2014-2020	Attivo	36.130,26 €
PG/2020/63047	H82H20000020003	Riqualificazione energetica di edificio a Reggio Emilia via Grassi 7	Energia	Efficienza energetica	2014-2020	POR FESR Emilia-Romagna 2014-2020	Attivo	29.693,81 €
PG/2020/63180	H82H20000060002	Riqualificazione energetica di edificio sito a Brescello (RE), via Papa Giovanni XXIII 1	Energia	Efficienza energetica	2014-2020	POR FESR Emilia-Romagna 2014-2020	Attivo	15.469,17 €
PG/2020/63161	H82H20000010002	Riqualificazione energetica di edificio sito a Montecchio Emilia (RE), via Rovacchi 1	Energia	Efficienza energetica	2014-2020	POR FESR Emilia-Romagna 2014-2020	Attivo	24.522,99 €
PG/2020/63036	H82H20000030003	Riqualificazione energetica di edificio sito a Reggio Emilia, via Ferti 49	Energia	Efficienza energetica	2014-2020	POR FESR Emilia-Romagna 2014-2020	Attivo	16.364,02 €
PG/2020/63113	H82H20000050003	Riqualificazione energetica di edificio sito a Reggio Emilia, via Maramotti 23	Energia	Efficienza energetica	2014-2020	POR FESR Emilia-Romagna 2014-2020	Attivo	45.684,95 €
PG/2020/63148	H92H20000050002	Riqualificazione energetica di edificio sito a Rio Saliceto, via Marx 7	Energia	Efficienza energetica	2014-2020	POR FESR Emilia-Romagna 2014-2020	Attivo	18.267,85 €
PG/2018/224143	J97L17000030005	Riqualificazione energetica di un edificio di Arpae sede della Sezione di Parma.	Energia	Efficienza energetica	2014-2020	POR FESR Emilia-Romagna 2014-2020	Attivo	45.977,24 €
PG/2020/68716	G91J20000000007	RIQUALIFICAZIONE ENERGETICA E MIGLIORAMENTO SISMICO DELL'EDIFICIO SEDE DELL'UFFICIO TECNICO IN PIAZZA REPUBBLICA, 1 NEL COMUNE DI COLLECCHIO	Energia	Efficienza energetica	2014-2020	POR FESR Emilia-Romagna 2014-2020	Attivo	16.435,00 €
PG/2020/74635	B52J20000010007	Riqualificazione energetica Ex Macello	Energia	Efficienza energetica	2014-2020	POR FESR Emilia-Romagna 2014-2020	Attivo	15.138,03 €
PG/2020/74646	B52G20000100007	Riqualificazione energetica Ex scuola Colodi - Solari	Energia	Efficienza energetica	2014-2020	POR FESR Emilia-Romagna 2014-2020	Attivo	35.283,31 €
PG/2018/221805	J67L18000040002	Riqualificazione energetica fabbricato E.R.P. di via Gino Gatta, 11-13 Ravenna, attuazione asse 4 - priorità "4C" - Obiettivo 4.1 - azioni 4.1.1 e 4.1.2 - POR FESR 2014-2020 - Bando n. 1/2015	Energia	Efficienza energetica	2014-2020	POR FESR Emilia-Romagna 2014-2020	Attivo	30.818,45 €
PG/2020/78072	H86H20000050007	Riqualificazione energetica immobile sede della Camera di Commercio di Reggio Emilia - Piazza della Vittoria, 3 Reggio Emilia.Rinnovo dei corpi illuminanti ed installazione di impianto fotovoltaico su porzione dell'edificio coperto piano.	Energia	Efficienza energetica	2014-2020	POR FESR Emilia-Romagna 2014-2020	Attivo	15.051,53 €
PG/2016/566355	H56L16000570002	RIQUALIFICAZIONE ENERGETICA INTEGRATA DELL'EDIFICIO "SCUOLE MEDIE G.UGONIA" del comune di Brisighella (RA) E CONSEGUENTE MIGLIORAMENTO DA CLASSE ENERGETICA	Energia	Efficienza energetica	2014-2020	POR FESR Emilia-Romagna 2014-2020	Concluso	43.886,02 €
PG/2020/73394	J21L19000020006	Riqualificazione energetica magazzino "Giardini" via Argine Lamone	Energia	Efficienza energetica	2014-2020	POR FESR Emilia-Romagna 2014-2020	Attivo	87.732,02 €
PG/2017/127161	F16L17000190006	Riqualificazione Energetica Municipio e "Casa Anziani"	Energia	Efficienza energetica	2014-2020	POR FESR Emilia-Romagna 2014-2020	Attivo	8.599,86 €
PG/2020/72583	B82J20000000007	Riqualificazione energetica nel Municipio del Comune di Villanova sull'Arda (PC)	Energia	Efficienza energetica	2014-2020	POR FESR Emilia-Romagna 2014-2020	Attivo	38.429,46 €
PG/2020/64384	B82J19001500006	Riqualificazione energetica nido d'infanzia comunale, "A.P. Balbini"	Energia	Efficienza energetica	2014-2020	POR FESR Emilia-Romagna 2014-2020	Attivo	24.418,00 €
PG/2018/230626	H78E18000050005	Riqualificazione Energetica Nido d'Infanzia "Angela Fresu"	Energia	Efficienza energetica	2014-2020	POR FESR Emilia-Romagna 2014-2020	Attivo	51.044,37 €
PG/2018/230808	C87L18000000002	RIQUALIFICAZIONE ENERGETICA PALAFUNO - realizzazione di nuova copertura in pannelli prefabbricati tipo sandwich con lamiera grecata all'estroaddo in loco dell'esistente	Energia	Efficienza energetica	2014-2020	POR FESR Emilia-Romagna 2014-2020	Attivo	140.460,11 €
PG/2018/221296	D96L18000020001	RIQUALIFICAZIONE ENERGETICA PALAZZINE DARDI -- ABBA -- ALPRANDI A SERVIZIO DEL PLESSO EDILIZIO "PALAZZO DUCALE DI MODENA"	Energia	Efficienza energetica	2014-2020	POR FESR Emilia-Romagna 2014-2020	Attivo	224.890,88 €
PG/2018/221768	C56L18000040001	Riqualificazione energetica Palestra Comunale di Piuanello	Energia	Efficienza energetica	2014-2020	POR FESR Emilia-Romagna 2014-2020	Concluso	29.957,38 €
PG/2020/65044	I418L17000070006	Riqualificazione energetica per edificio di servizio al campo sportivo di Sissa sito nel Comune di Sissa-Trecasali (PR)	Energia	Efficienza energetica	2014-2020	POR FESR Emilia-Romagna 2014-2020	Attivo	14.218,73 €
PG/2018/214760	I87F18000070009	RIQUALIFICAZIONE ENERGETICA PLESSO SCOLASTICO VERGERHETO CAPOLUOGO	Energia	Efficienza energetica	2014-2020	POR FESR Emilia-Romagna 2014-2020	Attivo	30.939,02 €
PG/2020/64979	F41F19000040006	Riqualificazione energetica scuola dell'infanzia "Don Minzoni" via Togliatti - Felino (PR).	Energia	Efficienza energetica	2014-2020	POR FESR Emilia-Romagna 2014-2020	Attivo	119.929,10 €
PG/2020/73345	F79E20000060003	Riqualificazione energetica Scuola d'infanzia Statale di Lavino di Mezzo Via Ragazzi, 4/a - Anzola dell'Emilia (BO)	Energia	Efficienza energetica	2014-2020	POR FESR Emilia-Romagna 2014-2020	Attivo	10.869,11 €
PG/2017/117210	G65L17000040006	RIQUALIFICAZIONE ENERGETICA SCUOLA ELEMENTARE "FOLLERAU" COBENTAZIONE COPERTURA, SOSTITUZIONE CHIUSURE TRASPARENTI ED INFISSI, SOSTITUZIONE IMPIANTO ILLUMINAZIONE	Energia	Efficienza energetica	2014-2020	POR FESR Emilia-Romagna 2014-2020	Attivo	59.745,82 €
PG/2020/73341	F79E20000050003	Riqualificazione energetica Scuola Elementare "Caduti per la libertà" Via Chiarini, 5 -- Anzola dell'Emilia (BO)	Energia	Efficienza energetica	2014-2020	POR FESR Emilia-Romagna 2014-2020	Attivo	10.440,75 €
PG/2020/73391	J21F19000100007	Riqualificazione energetica scuola media Strocchi - Faenza	Energia	Efficienza energetica	2014-2020	POR FESR Emilia-Romagna 2014-2020	Attivo	126.296,31 €
PG/2016/775995	C46L16000900004	Riqualificazione energetica Scuola Primaria A. Pisicaglia Comune di Sogliano al Rubicone	Energia	Efficienza energetica	2014-2020	POR FESR Emilia-Romagna 2014-2020	Concluso	21.533,00 €
PG/2020/63006	C46E20000000006	RIQUALIFICAZIONE ENERGETICA SCUOLA PRIMARIA BURJANO	Energia	Efficienza energetica	2014-2020	POR FESR Emilia-Romagna 2014-2020	Attivo	87.598,33 €
PG/2018/239971	D67L18000160006	RIQUALIFICAZIONE ENERGETICA SCUOLA PRIMARIA E SECONDARIA DEL CAPOLUOGO	Energia	Efficienza energetica	2014-2020	POR FESR Emilia-Romagna 2014-2020	Attivo	53.599,94 €
PG/2018/227888	C89H							

PG/2020/76292	J13C17000120005	Ristrutturazione e ampliamento della Scuola Primaria G. Rodari in Via Guardanavona 9-11	Energia	Efficienza energetica	2014-2020	POR FESR Emilia-Romagna 2014-2020	Attivo	72.680,40 €
PG/2020/69373	D61F2000050003	Ristrutturazione importante di secondo livello, Istituto Scolastico ITIS G. Galilei a San Secondo di proprietà della Provincia di Parma (PR)	Energia	Efficienza energetica	2014-2020	POR FESR Emilia-Romagna 2014-2020	Attivo	27.407,73 €
PG/2018/229254	E97F1800060007	Ristrutturazione per riqualificazione energetica scuola secondaria di 1° grado, via Dante Alighieri, 1 Aلسeno (PC)	Energia	Efficienza energetica	2014-2020	POR FESR Emilia-Romagna 2014-2020	Attivo	139.140,25 €
PG/2018/228435	B38F1800010006	ROCCA ESTENSE -EFFICIENTAMENTO CENTRALE TERMICA	Energia	Efficienza energetica	2014-2020	POR FESR Emilia-Romagna 2014-2020	Attivo	27.874,96 €
PG/2017/114675	B75117000090006	Scuola Don Milani - Efficientamento energetico	Energia	Efficienza energetica	2014-2020	POR FESR Emilia-Romagna 2014-2020	Attivo	130.923,14 €
POR25	F7616000930006	SCUOLA ELEMENTARE DON MILANI E SCUOLA MATERNA ACQUERELLO VIA CROCETTE 24*INTERVENTI DI RIQUALIFICAZIONE ENERGETICA CON RELIZZAZIONE DI NUOVO TERZO PIANO	Energia	Efficienza energetica	2014-2020	POR FESR Emilia-Romagna 2014-2020	Attivo	217.929,56 €
PG/2017/114778	B75117000100006	Scuola Matteotti - Efficientamento energetico	Energia	Efficienza energetica	2014-2020	POR FESR Emilia-Romagna 2014-2020	Attivo	193.698,29 €
PG/2017/122873	J21E1800010004	Scuola media "Cova - Lanzoni" in Comune di Faenza; interventi di incremento della efficienza energetica	Energia	Efficienza energetica	2014-2020	POR FESR Emilia-Romagna 2014-2020	Attivo	8.926,11 €
PG/2018/630208	J11E15200780004	Scuola primaria Martorana - Progetto di ristrutturazione, miglioramento sismico ed efficienza energetica	Energia	Efficienza energetica	2014-2020	POR FESR Emilia-Romagna 2014-2020	Attivo	41.383,95 €
PG/2020/753119	N25E20000310007	SCUOLA SECONDARIA DI PRIMO GRADO "E. DE AMICIS" -MEDESANO RIQUALIFICAZIONE ENERGETICA	Energia	Efficienza energetica	2014-2020	POR FESR Emilia-Romagna 2014-2020	Attivo	60.180,16 €
PG/2018/223564	J8618000010002	Studio di fattibilità per il rifacimento dell'isolamento termico di porzioni della copertura della Casa Protetta "F. Busignani" in via Pinarella, 76 - Cervia (Ra)	Energia	Efficienza energetica	2014-2020	POR FESR Emilia-Romagna 2014-2020	Attivo	27.371,07 €
PG/2018/218470	H67E17000040005	Studio di fattibilità per la sostituzione di impianti di climatizzazione invernale esistenti con impianti di climatizzazione invernale utilizzando generatori di calore a condensazione	Energia	Efficienza energetica	2014-2020	POR FESR Emilia-Romagna 2014-2020	Attivo	10.163,55 €
PG/2017/133286	H69J16000560005	Studio di fattibilità per l'installazione di una unità di cogenerazione per la riqualificazione energetica della Casa di Riposo - Residenza "Pietro Zangheri"	Energia	Efficienza energetica	2014-2020	POR FESR Emilia-Romagna 2014-2020	Concluso	12.354,35 €
PG/2020/72192	H67C18000200005	Via Traversetolo 12-14	Energia	Efficienza energetica	2014-2020	POR FESR Emilia-Romagna 2014-2020	Attivo	31.516,59 €
PG/2019/910471	E55F19000870007	"PYXSG-fast" Sviluppo di un micro-sistema veloce e innovativo per l'analisi di sostanze dannose in applicazioni ambientali e industriali	Ricerca e innovazione	Ricerca e sviluppo	2014-2020	POR FESR Emilia-Romagna 2014-2020	Concluso	40.000,00 €
PG/2018/630922	E81B18000680007	**5G-CAR**: 5G car-to-everything communication systems for smart and safe transport in Emilia-Romagna	Ricerca e innovazione	Ricerca e sviluppo	2014-2020	POR FESR Emilia-Romagna 2014-2020	Attivo	454.979,09 €
PG/2019/917200	E95F19002440007	"OIL SAFETY ASSESSMENT" (OSA) – Sviluppo di un sistema innovativo di monitoraggio del fluido oleodinamico per analisi predittiva associato alla macchina "Digital Twin"	Ricerca e innovazione	Ricerca e sviluppo	2014-2020	POR FESR Emilia-Romagna 2014-2020	Concluso	33.000,00 €
PG/2020/362966	E31B20000330007	**Sviluppo di un nuovo kit per l'estrazione dell'RNA virale da utilizzare nella procedura diagnostica del COVID-19 (Ex-Vivo-PURE)**	Ricerca e innovazione	Ricerca e sviluppo	2014-2020	POR FESR Emilia-Romagna 2014-2020	Concluso	92.120,00 €
PG/2019/758549	E19J19000690009	**Tulips: un supermateriale tecnologico moderno. **Precisione in merito alle passate presentazioni:Competenze ICT sono INTERNE. Il nostro software ideato da noi è da noi BRANCO	Ricerca e innovazione	Ricerca e sviluppo	2014-2020	POR FESR Emilia-Romagna 2014-2020	Concluso	91.000,00 €
PG/2019/914999	E65F19001370009	**Wind-H-Solar. Mini-aerial Horizontal Power Generator Integrated with Solar Cells**	Ricerca e innovazione	Ricerca e sviluppo	2014-2020	POR FESR Emilia-Romagna 2014-2020	Attivo	16.000,00 €
PG/2020/362606	E81B20000530007	4LONE-COVID. Piattaforma tecnologica per l'automazione e il monitoraggio delle procedure di sicurezza e distanziamento interpersonale negli ambienti manifatturieri.	Ricerca e innovazione	Ricerca e sviluppo	2014-2020	POR FESR Emilia-Romagna 2014-2020	Concluso	57.326,84 €
PG/2018/630208	J14F1800010004	Additive manufacturing and tecnologie Cyber-physical per la Meccatronica del futuro - ACMCE	Ricerca e innovazione	Ricerca e sviluppo	2014-2020	POR FESR Emilia-Romagna 2014-2020	Attivo	454.923,83 €
PG/2020/362677	E21B20000310007	AERIA ANTICOVID19	Ricerca e innovazione	Ricerca e sviluppo	2014-2020	POR FESR Emilia-Romagna 2014-2020	Concluso	119.800,00 €
PG/2018/630767	E11B18000860007	AGRO BIG DATA SCIENCE	Ricerca e innovazione	Ricerca e sviluppo	2014-2020	POR FESR Emilia-Romagna 2014-2020	Attivo	446.479,51 €
PG/2020/317766	E61B20000260007	AIRCARE-BOX: la sanificazione ai tempi del COVID-19	Ricerca e innovazione	Ricerca e sviluppo	2014-2020	POR FESR Emilia-Romagna 2014-2020	Concluso	120.000,00 €
PG/2019/916855	E95F19002120009	Analisi e progettazione di una piattaforma di mobile marketing basata su intelligenza artificiale	Ricerca e innovazione	Ricerca e sviluppo	2014-2020	POR FESR Emilia-Romagna 2014-2020	Attivo	40.000,00 €
PG/2019/916663	E45F19004680009	Analisi, progettazione e realizzazione di prototipi per la sperimentazione di device innovativi per applicazioni di monitoraggio delle attività	Ricerca e innovazione	Ricerca e sviluppo	2014-2020	POR FESR Emilia-Romagna 2014-2020	Concluso	40.000,00 €
PG/2019/909134	E45F19004640009	Analisi, studio e progettazione di innovativo sistema di omogenizzazione dei fluidi reflui zootecnici avvisi caratteristiche non-newtoniane	Ricerca e innovazione	Ricerca e sviluppo	2014-2020	POR FESR Emilia-Romagna 2014-2020	Concluso	38.250,00 €
PG/2019/896278	E65F19001300009	Analisi, studio e progettazione di innovativo sistema integrato per la digitalizzazione del servizio di vendite al dettaglio in modalità asincrona, dedicato a store fisici locali	Ricerca e innovazione	Ricerca e sviluppo	2014-2020	POR FESR Emilia-Romagna 2014-2020	Concluso	40.000,00 €
PG/2019/916545	E95F19002410007	Analisi, studio e progettazione di un innovativo sistema per la riduzione del consumo di risorse per la produzione di prosciutti cotti di alta qualità	Ricerca e innovazione	Ricerca e sviluppo	2014-2020	POR FESR Emilia-Romagna 2014-2020	Concluso	40.000,00 €
PG/2020/341785	J41F20000060009	Applicazione di trattamenti al plasma freddo atmosferico per la decontaminazione di superfici di alimenti e MCCA (materiali e oggetti a contatto con gli alimenti) da COVID-19	Ricerca e innovazione	Ricerca e sviluppo	2014-2020	POR FESR Emilia-Romagna 2014-2020	Concluso	118.692,00 €
PG/2020/341764	J41F20000050009	Applicazioni di genomica ambientale e analitica avanzata per una strategia "One Health" di contrasto alla diffusione del contagio da coronavirus mediante monitoraggio negli ambienti naturali	Ricerca e innovazione	Ricerca e sviluppo	2014-2020	POR FESR Emilia-Romagna 2014-2020	Concluso	120.000,00 €
PG/2019/916545	E95F19002410007	Analisi, studio e progettazione di un innovativo sistema per la riduzione del consumo di risorse per la produzione di prosciutti cotti di alta qualità	Ricerca e innovazione	Ricerca e sviluppo	2014-2020	POR FESR Emilia-Romagna 2014-2020	Concluso	40.000,00 €
PG/2020/341785	J41F20000060009	Applicazione di trattamenti al plasma freddo atmosferico per la decontaminazione di superfici di alimenti e MCCA (materiali e oggetti a contatto con gli alimenti) da COVID-19	Ricerca e innovazione	Ricerca e sviluppo	2014-2020	POR FESR Emilia-Romagna 2014-2020	Concluso	118.692,00 €
PG/2020/341764	J41F20000050009	Applicazioni di genomica ambientale e analitica avanzata per una strategia "One Health" di contrasto alla diffusione del contagio da coronavirus mediante monitoraggio negli ambienti naturali	Ricerca e innovazione	Ricerca e sviluppo	2014-2020	POR FESR Emilia-Romagna 2014-2020	Concluso	120.000,00 €
PG/2019/916545	E95F19002410007	Analisi, studio e progettazione di un innovativo sistema per la riduzione del consumo di risorse per la produzione di prosciutti cotti di alta qualità	Ricerca e innovazione	Ricerca e sviluppo	2014-2020	POR FESR Emilia-Romagna 2014-2020	Concluso	40.000,00 €
PG/2020/341785	J41F20000060009	Applicazione di trattamenti al plasma freddo atmosferico per la decontaminazione di superfici di alimenti e MCCA (materiali e oggetti a contatto con gli alimenti) da COVID-19	Ricerca e innovazione	Ricerca e sviluppo	2014-2020	POR FESR Emilia-Romagna 2014-2020	Concluso	118.692,00 €
PG/2020/341764	J41F20000050009	Applicazioni di genomica ambientale e analitica avanzata per una strategia "One Health" di contrasto alla diffusione del contagio da coronavirus mediante monitoraggio negli ambienti naturali	Ricerca e innovazione	Ricerca e sviluppo	2014-2020	POR FESR Emilia-Romagna 2014-2020	Concluso	120.000,00 €
PG/2019/916545	E95F19002410007	Analisi, studio e progettazione di un innovativo sistema per la riduzione del consumo di risorse per la produzione di prosciutti cotti di alta qualità	Ricerca e innovazione	Ricerca e sviluppo	2014-2020	POR FESR Emilia-Romagna 2014-2020	Concluso	40.000,00 €
PG/2020/341785	J41F20000060009	Applicazione di trattamenti al plasma freddo atmosferico per la decontaminazione di superfici di alimenti e MCCA (materiali e oggetti a contatto con gli alimenti) da COVID-19	Ricerca e innovazione	Ricerca e sviluppo	2014-2020	POR FESR Emilia-Romagna 2014-2020	Concluso	118.692,00 €
PG/2020/341764	J41F20000050009	Applicazioni di genomica ambientale e analitica avanzata per una strategia "One Health" di contrasto alla diffusione del contagio da coronavirus mediante monitoraggio negli ambienti naturali	Ricerca e innovazione	Ricerca e sviluppo	2014-2020	POR FESR Emilia-Romagna 2014-2020	Concluso	120.000,00 €
PG/2019/916545	E95F19002410007	Analisi, studio e progettazione di un innovativo sistema per la riduzione del consumo di risorse per la produzione di prosciutti cotti di alta qualità	Ricerca e innovazione	Ricerca e sviluppo	2014-2020	POR FESR Emilia-Romagna 2014-2020	Concluso	40.000,00 €
PG/2020/341785	J41F20000060009	Applicazione di trattamenti al plasma freddo atmosferico per la decontaminazione di superfici di alimenti e MCCA (materiali e oggetti a contatto con gli alimenti) da COVID-19	Ricerca e innovazione	Ricerca e sviluppo	2014-2020	POR FESR Emilia-Romagna 2014-2020	Concluso	118.692,00 €
PG/2020/341764	J41F20000050009	Applicazioni di genomica ambientale e analitica avanzata per una strategia "One Health" di contrasto alla diffusione del contagio da coronavirus mediante monitoraggio negli ambienti naturali	Ricerca e innovazione	Ricerca e sviluppo	2014-2020	POR FESR Emilia-Romagna 2014-2020	Concluso	120.000,00 €
PG/2019/916545	E95F19002410007	Analisi, studio e progettazione di un innovativo sistema per la riduzione del consumo di risorse per la produzione di prosciutti cotti di alta qualità	Ricerca e innovazione	Ricerca e sviluppo	2014-2020	POR FESR Emilia-Romagna 2014-2020	Concluso	40.000,00 €
PG/2020/341785	J41F20000060009	Applicazione di trattamenti al plasma freddo atmosferico per la decontaminazione di superfici di alimenti e MCCA (materiali e oggetti a contatto con gli alimenti) da COVID-19	Ricerca e innovazione	Ricerca e sviluppo	2014-2020	POR FESR Emilia-Romagna 2014-2020	Concluso	118.692,00 €
PG/2020/341764	J41F20000050009	Applicazioni di genomica ambientale e analitica avanzata per una strategia "One Health" di contrasto alla diffusione del contagio da coronavirus mediante monitoraggio negli ambienti naturali	Ricerca e innovazione	Ricerca e sviluppo	2014-2020	POR FESR Emilia-Romagna 2014-2020	Concluso	120.000,00 €
PG/2019/916545	E95F19002410007	Analisi, studio e progettazione di un innovativo sistema per la riduzione del consumo di risorse per la produzione di prosciutti cotti di alta qualità	Ricerca e innovazione	Ricerca e sviluppo	2014-2020	POR FESR Emilia-Romagna 2014-2020	Concluso	40.000,00 €
PG/2020/341785	J41F20000060009	Applicazione di trattamenti al plasma freddo atmosferico per la decontaminazione di superfici di alimenti e MCCA (materiali e oggetti a contatto con gli alimenti) da COVID-19	Ricerca e innovazione	Ricerca e sviluppo	2014-2020	POR FESR Emilia-Romagna 2014-2020	Concluso	118.692,00 €
PG/2020/341764	J41F20000050009	Applicazioni di genomica ambientale e analitica avanzata per una strategia "One Health" di contrasto alla diffusione del contagio da coronavirus mediante monitoraggio negli ambienti naturali	Ricerca e innovazione	Ricerca e sviluppo	2014-2020	POR FESR Emilia-Romagna 2014-2020	Concluso	120.000,00 €
PG/2019/916545	E95F19002410007	Analisi, studio e progettazione di un innovativo sistema per la riduzione del consumo di risorse per la produzione di prosciutti cotti di alta qualità	Ricerca e innovazione	Ricerca e sviluppo	2014-2020	POR FESR Emilia-Romagna 2014-2020	Concluso	40.000,00 €
PG/2020/341785	J41F20000060009	Applicazione di trattamenti al plasma freddo atmosferico per la decontaminazione di superfici di alimenti e MCCA (materiali e oggetti a contatto con gli alimenti) da COVID-19	Ricerca e innovazione	Ricerca e sviluppo	2014-2020	POR FESR Emilia-Romagna 2014-2020	Concluso	118.692,00 €
PG/2020/341764	J41F20000050009	Applicazioni di genomica ambientale e analitica avanzata per una strategia "One Health" di contrasto alla diffusione del contagio da coronavirus mediante monitoraggio negli ambienti naturali	Ricerca e innovazione	Ricerca e sviluppo	2014-2020	POR FESR Emilia-Romagna 2014-2020	Concluso	120.000,00 €
PG/2019/916545	E95F19002410007	Analisi, studio e progettazione di un innovativo sistema per la riduzione del consumo di risorse per la produzione di prosciutti cotti di alta qualità	Ricerca e innovazione	Ricerca e sviluppo	2014-2020	POR FESR Emilia-Romagna 2014-2020	Concluso	40.000,00 €
PG/2020/341785	J41F20000060009	Applicazione di trattamenti al plasma freddo atmosferico per la decontaminazione di superfici di alimenti e MCCA (materiali e oggetti a contatto con gli alimenti) da COVID-19	Ricerca e innovazione	Ricerca e sviluppo	2014-2020	POR FESR Emilia-Romagna 2014-2020	Concluso	118.692,00 €
PG/2020/341764	J41F20000050009	Applicazioni di genomica ambientale e analitica avanzata per una strategia "One Health" di contrasto alla diffusione del contagio da coronavirus mediante monitoraggio negli ambienti naturali	Ricerca e innovazione	Ricerca e sviluppo	2014-2020	POR FESR Emilia-Romagna 2014-2020	Concluso	120.000,00 €
PG/2019/916545	E95F19002410007	Analisi, studio e progettazione di un innovativo sistema per la riduzione del consumo di risorse per la produzione di prosciutti cotti di alta qualità	Ricerca e innovazione	Ricerca e sviluppo	2014-2020	POR FESR Emilia-Romagna 2014-2020	Concluso	40.000,00 €
PG/2020/341785	J41F20000060009	Applicazione di trattamenti al plasma freddo atmosferico per la decontaminazione di superfici di alimenti e MCCA (materiali e oggetti a contatto con gli alimenti) da COVID-19	Ricerca e innovazione	Ricerca e sviluppo	2014-2020	POR FESR Emilia-Romagna 2014-2020	Concluso	118.692,00 €
PG/2020/341764	J41F20000050009	Applicazioni di genomica ambientale e analitica avanzata per una strategia "One Health" di contrasto alla diffusione del contagio da coronavirus mediante monitoraggio negli ambienti naturali	Ricerca e innovazione	Ricerca e sviluppo	2014-2020	POR FESR Emilia-Romagna 2014-2020	Concluso	120.000,00 €
PG/2019/916545	E95F19002410007	Analisi, studio e progettazione di un innovativo sistema per la riduzione del consumo di risorse per la produzione di prosciutti cotti di alta qualità	Ricerca e innovazione	Ricerca e sviluppo	2014-2020	POR FESR Emilia-Romagna 2014-2020	Concluso	40.000,00 €
PG/2020/341785	J41F20000060009	Applicazione di trattamenti al plasma freddo atmosferico per la decontaminazione di superfici di alimenti e MCCA (materiali e oggetti a contatto con gli alimenti) da COVID-19	Ricerca e innovazione	Ricerca e sviluppo	2014-2020	POR FESR Emilia-Romagna 2014-2020	Concluso	118.692,00 €
PG/2020/341764	J41F20000050009	Applicazioni di genomica ambientale e analitica avanzata per una strategia "One Health" di contrasto alla diffusione del contagio da coronavirus mediante monitoraggio negli ambienti naturali	Ricerca e innovazione	Ricerca e sviluppo	2014-2020	POR FESR Emilia-Romagna 2014-2020	Concluso	120.000,00 €
PG/2019/916545	E95F19002410007	Analisi, studio e progettazione di un innovativo sistema per la riduzione del consumo di risorse per la produzione di prosciutti cotti di alta qualità	Ricerca e innovazione	Ricerca e sviluppo	2014-2020	POR FESR Emilia-Romagna 2014-2020	Concluso	40.000,00 €
PG/2020/341785	J41F20000060009	Applicazione di trattamenti al plasma freddo atmosferico per la decontaminazione di superfici di alimenti e MCCA (materiali e oggetti a contatto con gli alimenti) da COVID-19	Ricerca e innovazione	Ricerca e sviluppo	2014-2020	POR FESR Emilia-Romagna 2014-2020	Concluso	118.692,00 €
PG/2020/341764	J41F20000050009	Applicazioni di genomica ambientale e analitica avanzata per una strategia "One Health" di contrasto alla diffusione del contagio da coronavirus mediante monitoraggio negli ambienti naturali	Ricerca e innovazione	Ricerca e sviluppo	2014-2020	POR FESR Emilia-Romagna 2014-2020	Concluso	120.000,00 €
PG/2019/916545	E95F19002410007	Analisi, studio e progettazione di un innovativo sistema per la riduzione del consumo di risorse per la produzione di prosciutti cotti di alta qualità	Ricerca e innovazione	Ricerca e sviluppo	2014-2020	POR FESR Emilia-Romagna 2014-2020	Concluso	40.000,00 €
PG/2020/341785	J41F20000060009	Applicazione di trattamenti al plasma freddo atmosferico per la decontaminazione di superfici di alimenti e MCCA (materiali e oggetti a contatto con gli alimenti) da COVID-19	Ricerca e innovazione	Ricerca e sviluppo	2014-2020	POR FESR Emilia-Romagna 2014-2020	Concluso	118.692,00 €
PG/2020/341764	J41F20000050009	Applicazioni di genomica ambientale e analitica avanzata per una strategia "One Health" di contrasto alla diffusione del contagio da coronavirus mediante monitoraggio negli ambienti naturali	Ricerca e innovazione	Ricerca e sviluppo	2014-2020	POR FESR Emilia-Romagna 2014-2020	Concluso	120.000,00 €
PG/2019/916545	E95F19002410007	Analisi, studio e progettazione di un innovativo sistema per la riduzione del consumo di risorse per la produzione di prosciutti cotti di alta qualità	Ricerca e innovazione	Ricerca e sviluppo	2014-2020	POR FESR Emilia-Romagna 2014-2020	Concluso	40.000,00 €
PG/2020/341785	J41F20000060009	Applicazione di trattamenti al plasma freddo atmosferico per la decontaminazione di superfici di alimenti e MCCA (materiali e oggetti a contatto con gli alimenti) da COVID-19	Ricerca e innovazione	Ricerca e sviluppo	2014-2020	POR FESR Emilia-Romagna 2014-2020	Concluso	118.692,00 €
PG/2020/341764	J41F20000050009	Applicazioni di genomica ambientale e analitica avanzata per una strategia "One Health" di contrasto alla diffusione del contagio da coronavirus mediante monitoraggio negli ambienti naturali	Ricerca e innovazione	Ricerca e sviluppo	2014-2020	POR FESR Emilia-Romagna 2014-2020	Concluso	120.000,00 €
PG/2019/916545	E95F19002410007	Analisi, studio e progettazione di un innovativo sistema per la riduzione del consumo di risorse per la produzione di prosciutti cotti di alta qualità	Ricerca e innovazione	Ricerca e sviluppo	2014-2020	POR FESR Emilia-Romagna 2014-2020	Concluso	40.000,00 €
PG/2020/341785	J41F20000060009	Applicazione di trattamenti al plasma freddo atmosferico per la decontaminazione di superfici di alimenti e MCCA (materiali e oggetti a contatto con gli alimenti) da COVID-19	Ricerca e innovazione	Ricerca e sviluppo	2014-2020	POR FESR Emilia-Romagna 2014-2020	Concluso	118.692,00 €
PG/2020/341764	J41F20000050009	Applicazioni di genomica ambientale e analitica avanzata per una strategia "One Health" di contrasto alla diffusione del contagio da coronavirus mediante monitoraggio negli ambienti naturali	Ricerca e innovazione	Ricerca e sviluppo	2014-2020	POR FESR Emilia-Romagna 2014-2020	Concluso	120.000,00 €
PG/2019/916545	E95F19002410007	Analisi, studio e progettazione di un innovativo sistema per la riduzione del consumo di risorse per la produzione di prosciutti cotti di alta qualità	Ricerca e innovazione	Ricerca e sviluppo	2014-2020	POR FESR Emilia-Romagna 2014-2020	Concluso	40

PG/2019/915415	E15F19001500007	E-lifting - nuovo concetto di carrello elettrico dalle elevate prestazioni per la movimentazione delle merci	Ricerca e Innovazione	Ricerca e sviluppo	2014-2020	POR FESR Emilia-Romagna 2014-2020	Concluso	39.650,00 €
PG/2019/898693	E25F19001390007	ELSA BMS 4.0 - soluzioni innovative di connettività per la gestione di batterie al litio	Ricerca e Innovazione	Ricerca e sviluppo	2014-2020	POR FESR Emilia-Romagna 2014-2020	Concluso	33.500,00 €
PG/2019/917481	E75F19001470009	EMOCEROTTO - Innovativa soluzione di medicazione avanzata per la cura di lesioni cutanee croniche	Ricerca e Innovazione	Ricerca e sviluppo	2014-2020	POR FESR Emilia-Romagna 2014-2020	Concluso	40.000,00 €
PG/2018/632084	E31F18001040007	ENERGYNIUS - ENERGY Networks Integration for Urban Systems	Ricerca e innovazione	Ricerca e sviluppo	2014-2020	POR FESR Emilia-Romagna 2014-2020	Attivo	454.720,62 €
PG/2020/362730	E91B20000250007	EpiDetect	Ricerca e Innovazione	Ricerca e sviluppo	2014-2020	POR FESR Emilia-Romagna 2014-2020	Concluso	87.280,00 €
PG/2019/916575	E35F19003370009	Ergofohn - Professional Noiseless Light Air 3D hair dryer	Ricerca e Innovazione	Ricerca e sviluppo	2014-2020	POR FESR Emilia-Romagna 2014-2020	Concluso	30.000,00 €
PG/2019/913028	E95F19002390009	EUROCHEF INNOVATION FRYSER	Ricerca e Innovazione	Ricerca e sviluppo	2014-2020	POR FESR Emilia-Romagna 2014-2020	Concluso	40.000,00 €
PG/2020/362788	E11B20000590007	EUROSYSC COVID19 - Fast Detection Systems for Coronavirus Disease 19	Ricerca e Innovazione	Ricerca e sviluppo	2014-2020	POR FESR Emilia-Romagna 2014-2020	Concluso	120.000,00 €
PG/2019/917140	E25F19001410009	EU-FAIR: Sviluppo della user experience della piattaforma 5D-FAIR per la gestione di eventi fieristici	Ricerca e Innovazione	Ricerca e sviluppo	2014-2020	POR FESR Emilia-Romagna 2014-2020	Concluso	1450,00 €
PG/2020/341762	B51F20000330002	FASCIA TORACICA SENSORIZZATA IOT PER MONITORAGGIO REMOTO PAZIENTI COVID-19	Ricerca e Innovazione	Ricerca e sviluppo	2014-2020	POR FESR Emilia-Romagna 2014-2020	Concluso	119.920,00 €
PG/2018/631599	B5419000030005	Filtri multifunzionali con elevate capacità di scambio di calore ed umidità (HME) e per l'identificazione precoce di infezioni delle vie respiratorie	Ricerca e Innovazione	Ricerca e sviluppo	2014-2020	POR FESR Emilia-Romagna 2014-2020	Attivo	454.972,12 €
PG/2018/631345	I21F18000010009	FIREMAT - FIRE resistant Materials & composites	Ricerca e Innovazione	Ricerca e sviluppo	2014-2020	POR FESR Emilia-Romagna 2014-2020	Attivo	454.979,23 €
PG/2019/917471	E85F19001860007	FIRESOFT - Piattaforma software di modellazione, testing e validazione in-house di impianti antincendio fissi	Ricerca e Innovazione	Ricerca e sviluppo	2014-2020	POR FESR Emilia-Romagna 2014-2020	Concluso	40.000,00 €
PG/2018/631984	E51F18000370009	FLIESVALUE - Insetti per la bioconversione di sottoprodotti agroalimentari in mangimi e sostanze ad alto valore aggiunto	Ricerca e Innovazione	Ricerca e sviluppo	2014-2020	POR FESR Emilia-Romagna 2014-2020	Attivo	452.693,33 €
PG/2018/629121	I38D18000150009	FORTRESS Flexible, large-area patches for real-time detection of ionizing radiation	Ricerca e Innovazione	Ricerca e sviluppo	2014-2020	POR FESR Emilia-Romagna 2014-2020	Attivo	430.937,85 €
PG/2020/317819	E81B20000440007	Generatore di OZONO interoperabile per sanificazioni	Ricerca e innovazione	Ricerca e sviluppo	2014-2020	POR FESR Emilia-Romagna 2014-2020	Concluso	71.144,96 €
PG/2020/172528	E11B19000920007	GESTIONE DEL TECNOPOLO DI FORLÌ-CESENA, NODO DELLA RETE ALTA TECNOLOGIA EMILIA-ROMAGNA	Ricerca e innovazione	Ricerca e sviluppo	2014-2020	POR FESR Emilia-Romagna 2014-2020	Attivo	99.000,00 €
PG/2019/923966	E31B19000870007	GESTIONE TECNOPOLO BOLOGNA CNR	Ricerca e innovazione	Ricerca e sviluppo	2014-2020	POR FESR Emilia-Romagna 2014-2020	Attivo	99.000,00 €
PG/2020/175606	E91B19000770007	GESTIONE TECNOPOLO DI RIMINI/Candidatura al bando regionale come ente gestore del Tecnopolo di Rimini da parte di Uni.Rimini Spa.Già vincitrice, nel precedente biennio,	Ricerca e Innovazione	Ricerca e sviluppo	2014-2020	POR FESR Emilia-Romagna 2014-2020	Attivo	49.535,08 €
PG/2019/914511	E15F19001510007	HEADCON: soluzione OMG per Industria 4.0 per il monitoraggio e l'analisi del processo produttivo	Ricerca e Innovazione	Ricerca e sviluppo	2014-2020	POR FESR Emilia-Romagna 2014-2020	Concluso	40.000,00 €
PG/2020/317848	E51B20000280007	HEALTH POINT CARE	Ricerca e Innovazione	Ricerca e sviluppo	2014-2020	POR FESR Emilia-Romagna 2014-2020	Concluso	120.000,00 €
PG/2019/917740	E11B20000390007	Healthcare Water System (HWS): la sanificazione innovativa, sicura e green per gli ambienti sanitari e ospedalieri	Ricerca e Innovazione	Ricerca e sviluppo	2014-2020	POR FESR Emilia-Romagna 2014-2020	Concluso	100.613,82 €
PG/2017/585844	F79119000570009	HI2-Cloud, soluzione smart e innovativa cloud edge e wifi, composta da una componente hardware e da un software avanzato in cloud client-less; grazie a funzionalità comp	Ricerca e Innovazione	Ricerca e sviluppo	2014-2020	POR FESR Emilia-Romagna 2014-2020	Attivo	133.600,00 €
PG/2019/917269	E85F19001970009	HI-Crane - Digitalizzazione e nuovi strumenti per la gestione e la progettazione della gru a toro.	Ricerca e Innovazione	Ricerca e sviluppo	2014-2020	POR FESR Emilia-Romagna 2014-2020	Concluso	40.000,00 €
PG/2019/914692	E45F19004670007	HIH - Homeogested induction heating. Applicatore di guaine protettive termoresistenti per il settore piping trasmittediscaldatore ad induzione	Ricerca e Innovazione	Ricerca e sviluppo	2014-2020	POR FESR Emilia-Romagna 2014-2020	Concluso	40.000,00 €
PG/2018/631674	E51F18000380009	Hologene? 2.0: L'Epidemiologi Bollosa (EB) a Modena dalla diagnosi alla terapia genica	Ricerca e Innovazione	Ricerca e sviluppo	2014-2020	POR FESR Emilia-Romagna 2014-2020	Attivo	454.948,03 €
PG/2018/632175	E91F18000250009	I4S: Industria 4.0 Sicura	Ricerca e Innovazione	Ricerca e sviluppo	2014-2020	POR FESR Emilia-Romagna 2014-2020	Attivo	451.851,25 €
PG/2019/908342	E95F19002400009	I-De-35 - Integrated Design solution for Standard, Simulation and Sustainability	Ricerca e Innovazione	Ricerca e sviluppo	2014-2020	POR FESR Emilia-Romagna 2014-2020	Concluso	18.800,00 €
PG/2019/911976	E95F19002220007	Ideazione e sviluppo di packaging innovativi per permettere l'evoluzione in chiave di sostenibilità ambientale dei prodotti aziendali	Ricerca e Innovazione	Ricerca e sviluppo	2014-2020	POR FESR Emilia-Romagna 2014-2020	Concluso	39.750,00 €
PG/2019/916544	E75F19001530007	Identificazione e realizzazione di un sistema proprietario per ispezione e misura della conformità di prodotti dell'ambito Tissue	Ricerca e Innovazione	Ricerca e sviluppo	2014-2020	POR FESR Emilia-Romagna 2014-2020	Attivo	39.750,00 €
PG/2020/317882	E91B20000150007	IGEA Controllo adozione norme di contrasto alla diffusione Covid	Ricerca e Innovazione	Ricerca e sviluppo	2014-2020	POR FESR Emilia-Romagna 2014-2020	Concluso	120.000,00 €
PG/2019/932506	E81B19000920007	Il Tecnopolo di Reggio Emilia al servizio della Ricerca e dell'Innovazione all'interno delle "Reggiane Parco Innovazione". Polo Internazionale della Ricerca e dell'Innovazione	Ricerca e Innovazione	Ricerca e sviluppo	2014-2020	POR FESR Emilia-Romagna 2014-2020	Attivo	99.000,00 €
PG/2019/691933	E89119000390009	Impianti innovativi e avanzati per la completa automatizzazione dei magazzini di stagionatura dei salumi italiani, con vantaggi di: automatizzazione e ottimizzazione dell'inter	Ricerca e Innovazione	Ricerca e sviluppo	2014-2020	POR FESR Emilia-Romagna 2014-2020	Concluso	250.000,00 €
PG/2018/632099	E81F18000310009	IMPRESA: Impiego di Materiali Plastici da Riciclo per malte e calcestruzzi Strutturali. Alleggeriti	Ricerca e Innovazione	Ricerca e sviluppo	2014-2020	POR FESR Emilia-Romagna 2014-2020	Attivo	311.402,44 €
PG/2020/15667	E71B19000790005	Industria della Salute come driver dello sviluppo territoriale: un ruolo per il Tecnopolo di Bologna - sede di Ozzano dell'Emilia - "Rita Levi-Montalcini"	Ricerca e Innovazione	Ricerca e sviluppo	2014-2020	POR FESR Emilia-Romagna 2014-2020	Attivo	75.322,50 €
PG/2019/917285	E85F19001920009	Innovativi sistemi di processazione di matrici biologiche per applicazioni in ambito medicale	Ricerca e Innovazione	Ricerca e sviluppo	2014-2020	POR FESR Emilia-Romagna 2014-2020	Concluso	25.500,00 €
PG/2020/317856	E31B20000340007	INNOVATIVO DISPOSITIVO DI SANIFICAZIONE A FUNZIONAMENTO CONTINUATIVO CON TECNOLOGIE DI RAGGI UV-C E IONIZZAZIONE CON APPLICAZIONE SU SISTEMI DI COND	Ricerca e Innovazione	Ricerca e sviluppo	2014-2020	POR FESR Emilia-Romagna 2014-2020	Concluso	119.677,92 €
PG/2019/918687	E85F19001790009	Innovativo dispositivo per la concentrazione piastriчна in diversi contesti della medicina regenerativa.	Ricerca e Innovazione	Ricerca e sviluppo	2014-2020	POR FESR Emilia-Romagna 2014-2020	Attivo	35.281,50 €
PG/2019/915567	E95F19002370007	Innovative servizio di manutenzione predittiva della infrastruttura rete dati.	Ricerca e Innovazione	Ricerca e sviluppo	2014-2020	POR FESR Emilia-Romagna 2014-2020	Concluso	37.500,00 €
PG/2019/917178	E95F19002270007	Innovativo sistema automatico per il controllo in process e post process delle produzioni tessili con emissione di un certificato di qualità con evidenziate le coordinate delle ev	Ricerca e Innovazione	Ricerca e sviluppo	2014-2020	POR FESR Emilia-Romagna 2014-2020	Attivo	40.000,00 €
PG/2019/914617	E75F19001460009	Innovazione tecnologica dei processi e servizi per la generazione di valore e l'accrescimento di competitività all'interno di un disegno aziendale 4.0	Ricerca e Innovazione	Ricerca e sviluppo	2014-2020	POR FESR Emilia-Romagna 2014-2020	Concluso	35.000,00 €
PG/2018/630865	F71F18000150009	INSPIRE - Integrated technologies for Smart buildings and Predictive maintenance	Ricerca e Innovazione	Ricerca e sviluppo	2014-2020	POR FESR Emilia-Romagna 2014-2020	Attivo	454.923,57 €
PG/2020/317846	E81B20000400007	Integrazione nelle soluzioni CIMA per il riciclo di denaro contante - per il settore retail e bancario - di soluzioni tecnologiche avanzate per il trattamento e la sanificazione de	Ricerca e Innovazione	Ricerca e sviluppo	2014-2020	POR FESR Emilia-Romagna 2014-2020	Concluso	119.976,16 €
PG/2019/915199	E95F19002230009	Intelligenza Artificiale per il rilevamento di minacce e intrusioni informatiche	Ricerca e Innovazione	Ricerca e sviluppo	2014-2020	POR FESR Emilia-Romagna 2014-2020	Concluso	20.000,00 €
PG/2019/914546	E25F19001480007	InterConn4.0 - Digitalizzazione completa di fabbrica per l'interconnessione dalle linee di produzione agli stakeholders	Ricerca e Innovazione	Ricerca e sviluppo	2014-2020	POR FESR Emilia-Romagna 2014-2020	Concluso	40.000,00 €
PG/2019/917250	E15F19001440009	Internet of Things (IoT) platform per inverters e BPMO Electrolit	Ricerca e Innovazione	Ricerca e sviluppo	2014-2020	POR FESR Emilia-Romagna 2014-2020	Concluso	36.461,10 €
PG/2019/915451	E75F19001490009	Introduzione di contenuti e processi digitali nelle aree aziendali e di innovazione di servizio: sistema chatbot testuale e nuovo sistema integrato di riconoscimento attrezzature	Ricerca e Innovazione	Ricerca e sviluppo	2014-2020	POR FESR Emilia-Romagna 2014-2020	Concluso	37.500,00 €
PG/2020/341818	E91F20000600007	IoMiMuso: Sistema di rilevazione automatica del requisito di distanziamento sociale per trasporto pubblico urbano ed extraurbano	Ricerca e Innovazione	Ricerca e sviluppo	2014-2020	POR FESR Emilia-Romagna 2014-2020	Concluso	119.455,56 €
PG/2019/914794	E15F19001460009	L'innovazione del processo produttivo di Mazioni per un servizio sempre più efficiente ed ecosostenibile	Ricerca e Innovazione	Ricerca e sviluppo	2014-2020	POR FESR Emilia-Romagna 2014-2020	Concluso	40.000,00 €
PG/2019/917179	E25F19001460007	Large Scale IMS	Ricerca e Innovazione	Ricerca e sviluppo	2014-2020	POR FESR Emilia-Romagna 2014-2020	Concluso	33.000,00 €
PG/2020/317751	E91B20000130007	LAVAGGIO TERMICO - DPI: INNOVATIVO DISPOSITIVO PER IL LAVAGGIO TERMICO DI DISPOSITIVI DI PROTEZIONE INDIVIDUALE UTILI ALLA PROTEZIONE SANITARIA DA COV	Ricerca e Innovazione	Ricerca e sviluppo	2014-2020	POR FESR Emilia-Romagna 2014-2020	Concluso	105.468,30 €
PG/2018/632011	J41F18000060009	LIBER - Lithium Battery per l'Emilia Romagna	Ricerca e Innovazione	Ricerca e sviluppo	2014-2020	POR FESR Emilia-Romagna 2014-2020	Attivo	454.801,51 €
PG/2019/909044	E95F19002140009	LUXENTAIMENT: l'info-intrattenimento personalizzato durante il viaggio su pulman di lusso	Ricerca e Innovazione	Ricerca e sviluppo	2014-2020	POR FESR Emilia-Romagna 2014-2020	Attivo	40.000,00 €
PG/2019/917191	E95F19002380009	Manutenzione in cloud industria 4.0	Ricerca e Innovazione	Ricerca e sviluppo	2014-2020	POR FESR Emilia-Romagna 2014-2020	Attivo	40.000,00 €
PG/2020/317744	E11B20000440007	Maschere riutilizzabili DPI con filtro monouso a dispositivo NIV	Ricerca e Innovazione	Ricerca e sviluppo	2014-2020	POR FESR Emilia-Romagna 2014-2020	Attivo	118.208,00 €
PG/2020/317662	E81B20000420007	MASCHERINA FFP2 IN COTONE RIUTILIZZABILE - MIIT-007	Ricerca e Innovazione	Ricerca e sviluppo	2014-2020	POR FESR Emilia-Romagna 2014-2020	Attivo	112.212,00 €
PG/2018/626605	E71F18000470007	Mat2Rep - Biomateriali multifunzionali per l'autoriparazione di tessuti e organi	Ricerca e Innovazione	Ricerca e sviluppo	2014-2020	POR FESR Emilia-Romagna 2014-2020	Attivo	454.928,33 €
PG/2019/917666	E75F19001510007	MAT-PRO - Nuova metodologia di qualificazione delle MATerie Primate tramite appOCiA	Ricerca e Innovazione	Ricerca e sviluppo	2014-2020	POR FESR Emilia-Romagna 2014-2020	Concluso	37.500,00 €
PG/2019/917873	E1919000700009	Memoria: servizi avanzati di digitalizzazione e monitoraggio del patrimonio artistico, architettonico e archeologico finalizzati alla costruzione, archiviazione e distribuzione di un	Ricerca e Innovazione	Ricerca e sviluppo	2014-2020	POR FESR Emilia-Romagna 2014-2020	Concluso	93.681,00 €
PG/2019/914517	E95F19002450009	MicFi - Microfono WiFi per sistemi di infotainment mobili	Ricerca e Innovazione	Ricerca e sviluppo	2014-2020	POR FESR Emilia-Romagna 2014-2020	Attivo	40.000,00 €
PG/2018/629688	E21B18000480007	MimeSiS - Materiali Smart Sensorizzati e Sostenibili per il costruito Storico	Ricerca e Innovazione	Ricerca e sviluppo	2014-2020	POR FESR Emilia-Romagna 2014-2020	Attivo	454.046,37 €
PG/2019/916856	E35F19003340007	Mi-Live artificial intelligence project	Ricerca e Innovazione	Ricerca e sviluppo	2014-2020	POR FESR Emilia-Romagna 2014-2020	Concluso	40.000,00 €
PG/2020/362918	E81B20000570007	Monitor innovativo integrato con un generatore di ossigeno per la terapia CPAP per il controllo in continuo dei parametri vitali dei pazienti COVID-19 ricoverati in terapia inter	Ricerca e Innovazione	Ricerca e sviluppo	2014-2020	POR FESR Emilia-Romagna 2014-2020	Concluso	118.624,00 €
PG/2019/915441	E39B17000000009	Motorvehicle University of Emilia-Romagna	Ricerca e Innovazione	Ricerca e sviluppo	2014-2020	POR FESR Emilia-Romagna 2014-2020	Concluso	100.000,00 €
PG/2020/341780	J41F20000110009	MySIGN - Multiparametric physiological Safe monitoring of patients with COVID	Ricerca e Innovazione	Ricerca e sviluppo	2014-2020	POR FESR Emilia-Romagna 2014-2020	Concluso	119.700,00 €
PG/2020/362690	E91B20000270007	NEMOS HSP (Neural Network Monitoring System for Health Safety and Protection)	Ricerca e Innovazione	Ricerca e sviluppo	2014-2020	POR FESR Emilia-Romagna 2014-2020	Concluso	39.143,20 €
PG/2019/917630	E55F19000920007	New Recycled Moon Wood	Ricerca e Innovazione	Ricerca e sviluppo	2014-2020	POR FESR Emilia-Romagna 2014-2020	Attivo	40.000,00 €
POR18	E36D15015240007	NON TRATTATI DI PROGETTO INFRASTRUTTURALE "VIALE ALDO MORO 44" PROGETTO INKREASE - INNOVATION AND KNOWLEDGE FOR REGIONAL ACTIONS AND SYSTEMS	Ricerca e Innovazione	Ricerca e sviluppo	2014-2020	POR FESR Emilia-Romagna 2014-2020	Attivo	88.388,17 €
PG/2019/917616	E85F19001910009	Nuova elettronica per sistemi di ancoraggio magnetico con implementazione di soluzioni di controllo innovativo e integrazione di tecnologie di comunicazione e scambio dati	Ricerca e Innovazione	Ricerca e sviluppo	2014-2020	POR FESR Emilia-Romagna 2014-2020	Concluso	40.000,00 €
PG/2019/910744	E65F19001310009	NUOVA INGEGNERIZZAZIONE DEL PRODOTTO MCC (MOTOR CONTROL CENTER) CONFORME ALLA NORMATIVA IUL/CSA 845 PER MIGLIORARE IL POSIZIONAMENTO AZIENDALI	Ricerca e Innovazione	Ricerca e sviluppo	2014-2020	POR FESR Emilia-Romagna 2014-2020	Concluso	39.763,00 €
PG/2019/917622	E25F19001440009	Nuova piattaforma Cloud per l'interconnessione dei prodotti HT ITALIA	Ricerca e Innovazione	Ricerca e sviluppo	2014-2020	POR FESR Emilia-Romagna 2014-2020	Concluso	40.000,00 €
PG/2019/917795	E85F19001840007	Nuovi processi di saldatura per assemblaggi multi-giunzione con ridotto apporto termico e impatto ambientale contenuto.	Ricerca e Innovazione	Ricerca e sviluppo	2014-2020	POR FESR Emilia-Romagna 2014-2020	Concluso	40.000,00 €
PG/2019/897314	E25F19001340009	Nuovo dispositivo di crash test per protezioni antiurto	Ricerca e Innovazione	Ricerca e sviluppo	2014-2020	POR FESR Emilia-Romagna 2014-2020	Concluso	40.000,00 €
PG/2020/317658	E81B20000410007	NUOVO DPI ANTI COVID 19: SCALDACOLLO PRODOTTO CON FILATI TECNICI	Ricerca e Innovazione	Ricerca e sviluppo	2014-2020	POR FESR Emilia-Romagna 2014-2020	Attivo	89.477,60 €
PG/2019/911668	E85F19001760009	Nuovo ecosistema digitale e collaborativo per la gestione dei piani formativi	Ricerca e Innovazione	Ricerca e sviluppo	2014-2020	POR FESR Emilia-Romagna 2014-2020	Concluso	40.000,00 €
PG/2019/916572	E95F19002180009	NUOVO SERVIZIO DI ASSISTENZA E MANUTENZIONE DEGLI IMPIANTI DI SOLLEVAMENTO CON CENTRALE OPERATIVA INTELLIGENTE	Ricerca e Innovazione	Ricerca e sviluppo	2014-2020	POR FESR Emilia-Romagna 2014-2020	Concluso	23.125,00 €
PG/2018/629175	E35F19000300007	OPEN PLAN: Un ambiente raffinato per il benessere e la salute delle persone.	Ricerca e Innovazione	Ricerca e sviluppo	2014-2020	POR FESR Emilia-Romagna 2014-2020	Concluso	16.478,00 €
PG/2020/341819	E91B2000040002	OpenAir: sistema di rilevazione automatica del requisito di distanziamento sociale in spazi aperti a supporto della Polizia Municipale	Ricerca e Innovazione	Ricerca e sviluppo	2014-2020	POR FESR Emilia-Romagna 2014-2020	Attivo	119.259,00 €
PG/2019/916537	E95F19002430007	Ottimizzazione di componenti critici attraverso analisi, simulazione e riprogettazione	Ricerca e Innovazione	Ricerca e sviluppo	2014-2020	POR FESR Emilia-Romagna 2014-2020		

PG/2018/632098	E91818000450007	PLEINAIR (Parchi Liberi E Inclusivi in Network per Attività Intergenerazionale Ricreativa e fisica)	Ricerca e innovazione	Ricerca e sviluppo	2014-2020	POR FESR Emilia-Romagna 2014-2020	Attivo	454.638,00 €
PG/2018/631990	E21F18000200007	POLicy support systEM for smart city data governance - POLIS-EVE	Ricerca e innovazione	Ricerca e sviluppo	2014-2020	POR FESR Emilia-Romagna 2014-2020	Attivo	446.325,38 €
PG/2019/917176	E95F19002320009	Preparati microbi smart con duplice effetto biostimolante e/o biofertilizzante per Prunus spp.: effetto sinergico chioma/radici	Ricerca e Innovazione	Ricerca e sviluppo	2014-2020	POR FESR Emilia-Romagna 2014-2020	Concluso	11.500,00 €
PG/2019/909040	E95F19002080009	PRESIDIO DEL CLIENTE A 360 GRADI	Ricerca e Innovazione	Ricerca e sviluppo	2014-2020	POR FESR Emilia-Romagna 2014-2020	Concluso	35.500,00 €
PG/2020/317757	E11820000450007	Prevenzione del contagio per lavoratori del settore logistico tramite sistemi di auto-identificazione del prodotto basati su computer-vision	Ricerca e Innovazione	Ricerca e sviluppo	2014-2020	POR FESR Emilia-Romagna 2014-2020	Concluso	114.153,48 €
PG/2018/632065	D41F18000070009	Prodotti carnei e lattiero-caseari innovativi per la salute del consumatore - innovative milk and meat products for consumer's health - MiMe4Health	Ricerca e Innovazione	Ricerca e sviluppo	2014-2020	POR FESR Emilia-Romagna 2014-2020	Attivo	454.687,37 €
PG/2020/362841	E91820000220007	Prodotti verniciati fotocatalitici, prodotti chimici liquidi fotocatalitici, per contrastare la diffusione del COVID-19 in locali privati e pubblici.	Ricerca e Innovazione	Ricerca e sviluppo	2014-2020	POR FESR Emilia-Romagna 2014-2020	Concluso	92.640,00 €
PG/2019/741276	E25F19001390009	Produzione di nuovi prodotti alimentari naturali croceocataliti, per contrastare la diffusione del COVID-19 in locali privati e pubblici.	Ricerca e Innovazione	Ricerca e sviluppo	2014-2020	POR FESR Emilia-Romagna 2014-2020	Concluso	100.000,00 €
PG/2019/915629	E31820000230007	PROIEZIONE IN SERIE DI MASCHERA FACIALE PROTETTIVA CON VISIERA TRASPARENTE DA PROCESSO DI STAMPAGGIO A INIEZIONE COMPRESIONE	Ricerca e Innovazione	Ricerca e sviluppo	2014-2020	POR FESR Emilia-Romagna 2014-2020	Concluso	54.381,12 €
PG/2019/917196	E75F19001550009	Progettazione e realizzazione di un impianto pilota per la gestione remota e intelligente dei parametri di un processo produttivo manifatturiero in ottica di manutenzione pred	Ricerca e Innovazione	Ricerca e sviluppo	2014-2020	POR FESR Emilia-Romagna 2014-2020	Attivo	39.930,00 €
PG/2019/917410	E45F19004600009	Progettazione e sviluppo di componenti HW e SW per la realizzazione del Display Agroraster e dell'applicativo per dispositivi mobili.	Ricerca e Innovazione	Ricerca e sviluppo	2014-2020	POR FESR Emilia-Romagna 2014-2020	Concluso	40.000,00 €
PG/2019/917958	E15F19001450007	Progettazione e Sviluppo di nuovo carro ferroviario dotato di una evoluta sensoristica di controllo e manutenzione predittiva.	Ricerca e Innovazione	Ricerca e sviluppo	2014-2020	POR FESR Emilia-Romagna 2014-2020	Concluso	39.625,00 €
PG/2019/917624	E95F19002330009	Progettazione Generatore di Vapore Puro II e Distillatore Multi Effetto II	Ricerca e Innovazione	Ricerca e sviluppo	2014-2020	POR FESR Emilia-Romagna 2014-2020	Attivo	40.000,00 €
PG/2020/180462	E31819000900007	Progetto Animazione Tecnopolo di Piacenza - sede Casino Mandelli	Ricerca e Innovazione	Ricerca e sviluppo	2014-2020	POR FESR Emilia-Romagna 2014-2020	Attivo	49.500,00 €
PG/2019/898688	E25F19001350009	Progetto di ricerca per l'abbattimento dell'impatto ambientale sia all'interno dei cicli produttivi aziendali, sia in merito ai materiali utilizzati	Ricerca e Innovazione	Ricerca e sviluppo	2014-2020	POR FESR Emilia-Romagna 2014-2020	Concluso	11.000,00 €
PG/2019/899321	E95F19002310009	Progetto di sviluppo per nuovo software di configurazione online di interni in pelle per Auto	Ricerca e Innovazione	Ricerca e sviluppo	2014-2020	POR FESR Emilia-Romagna 2014-2020	Concluso	37.500,00 €
PG/2020/362728	E31820000350007	Progetto di sviluppo sperimentale per la produzione di una maschera speciale di protezione individuale a doppio filtraggio diversificato, per il contrasto al contagio del Covid-1	Ricerca e Innovazione	Ricerca e sviluppo	2014-2020	POR FESR Emilia-Romagna 2014-2020	Concluso	120.000,00 €
PG/2020/341814	E91F20000030007	Progetto Inter-Homines: "Servizi di Intelligenza artificiale e di computer vision per il calcolo in tempo reale delle distanze interpersonali e del livello dinamico del rischio di con	Ricerca e Innovazione	Ricerca e sviluppo	2014-2020	POR FESR Emilia-Romagna 2014-2020	Concluso	119.921,60 €
PG/2020/341772	J41F20000090009	Progetto VIKI (Virus Killer): dispositivo di sanificazione a contrasto del trasporto indoor di bioaerosol	Ricerca e Innovazione	Ricerca e sviluppo	2014-2020	POR FESR Emilia-Romagna 2014-2020	Concluso	117.432,00 €
PG/2018/631493	D41F18000080009	Protocolli Operativi Scalabili per l'agricoltura di precisione (POSITIVE)	Ricerca e Innovazione	Ricerca e sviluppo	2014-2020	POR FESR Emilia-Romagna 2014-2020	Attivo	454.744,42 €
PG/2020/317860	E31820000250007	PSICO-19: Pancreatic Stone Protein in COVID-19 - identificazione e validazione della proteina Pancreatic Stone Protein (PSP) come marker di diagnosi precoce di sovra-infezio	Ricerca e Innovazione	Ricerca e sviluppo	2014-2020	POR FESR Emilia-Romagna 2014-2020	Concluso	117.592,00 €
PG/2019/915629	E25F19001390009	Quiet Catalog	Ricerca e Innovazione	Ricerca e sviluppo	2014-2020	POR FESR Emilia-Romagna 2014-2020	Concluso	34.000,00 €
PG/2019/918218	E85F19001810009	Raccolta e analisi dati per la manutenzione predittiva (smart monitoring con algoritmi machine learning su parametri macchine)	Ricerca e Innovazione	Ricerca e sviluppo	2014-2020	POR FESR Emilia-Romagna 2014-2020	Concluso	35.000,00 €
PG/2019/917226	E65F19001460009	Reabilita Tracker	Ricerca e Innovazione	Ricerca e sviluppo	2014-2020	POR FESR Emilia-Romagna 2014-2020	Concluso	16.500,00 €
PG/2020/362785	E71820000290007	Realizzazione di dispositivi mobili microfiltranti per la purificazione di aria in ambienti indoor (MEDAR)	Ricerca e Innovazione	Ricerca e sviluppo	2014-2020	POR FESR Emilia-Romagna 2014-2020	Concluso	119.920,00 €
PG/2019/912749	E45F19004690007	Realizzazione di nuovo drive trifase integrato ad alta commutabilità MDI (Motore Drive Integrato)	Ricerca e Innovazione	Ricerca e sviluppo	2014-2020	POR FESR Emilia-Romagna 2014-2020	Concluso	40.000,00 €
PG/2019/903865	E35F19003500009	Realizzazione di un dispositivo per monitorare parametri ambientali che consenta il conseguimento di un adeguato livello di prevenzione e sicurezza negli ambienti indoor: lu	Ricerca e Innovazione	Ricerca e sviluppo	2014-2020	POR FESR Emilia-Romagna 2014-2020	Concluso	11.500,00 €
PG/2019/917409	E55F1900880007	Reingegnerizzazione della macchina O-MATIC ed introduzione di nuove funzionalità e sistemi di conduzione Industria 4.0.	Ricerca e Innovazione	Ricerca e sviluppo	2014-2020	POR FESR Emilia-Romagna 2014-2020	Concluso	40.000,00 €
PG/2019/917185	E85F19001770007	Re-ingegnerizzazione della piattaforma sw Sm@tSuite di T-EI tramite la separazione in moduli e Microservizi con miglioramento dell'interazione uomo-macchina attraverso	Ricerca e Innovazione	Ricerca e sviluppo	2014-2020	POR FESR Emilia-Romagna 2014-2020	Concluso	39.980,00 €
PG/2019/917671	E65F19001430007	REKRA - Sviluppo di un fissatore esterno per uso pediatrico	Ricerca e Innovazione	Ricerca e sviluppo	2014-2020	POR FESR Emilia-Romagna 2014-2020	Concluso	40.000,00 €
PG/2019/918650	E95F19002420009	Ricerca, sviluppo e sperimentazione di impianto combinato per decontaminazione di tappi/bottiglie o profome, soffiaggio, riempimento e tappatura di contenitori per bevand	Ricerca e Innovazione	Ricerca e sviluppo	2014-2020	POR FESR Emilia-Romagna 2014-2020	Concluso	39.931,00 €
PG/2020/362977	E91820000280007	RICOMINCIARE/riabilitazione di pazienti COVID e loro Monitoraggio IN Casa con la piattaforma ARC-Intellicare	Ricerca e Innovazione	Ricerca e sviluppo	2014-2020	POR FESR Emilia-Romagna 2014-2020	Concluso	90.720,00 €
PG/2020/317684	E51820000270007	Riconversione parziale e produzione di mascherine ad uso civile e sanitario, realizzate mediante materiali sostenibili e eocompatibili, destinate alla popolazione sia adulta che	Ricerca e Innovazione	Ricerca e sviluppo	2014-2020	POR FESR Emilia-Romagna 2014-2020	Attivo	119.966,00 €
PG/2020/317674	E81820000430007	Riconversione strumentale-procedurale, potenziamento, ottimizzazione e validazione di due laboratori avanzati interni, al fine di garantire l'esecuzione di test di conformità e	Ricerca e Innovazione	Ricerca e sviluppo	2014-2020	POR FESR Emilia-Romagna 2014-2020	Concluso	119.800,00 €
PG/2019/918285	E65F19001360009	Rilievo civica 4.0	Ricerca e Innovazione	Ricerca e sviluppo	2014-2020	POR FESR Emilia-Romagna 2014-2020	Concluso	20.000,00 €
PG/2019/917829	E35F19001380007	Rimorchio intelligente, leggero, riscoscibibile	Ricerca e Innovazione	Ricerca e sviluppo	2014-2020	POR FESR Emilia-Romagna 2014-2020	Concluso	46.000,00 €
PG/2019/915629	E25F19001390009	Rivestimenti Multi-funzionali e multi-scala, per componenti MeCCanici in acciaio e Leghe di alluminio fabbricati con additive manufacturing (RIMMEL)	Ricerca e Innovazione	Ricerca e sviluppo	2014-2020	POR FESR Emilia-Romagna 2014-2020	Attivo	452.598,77 €
PG/2020/362723	E21820000330007	SAFER - SAFE Resusc: sistema di biomentoring per trasporto sanitario	Ricerca e Innovazione	Ricerca e sviluppo	2014-2020	POR FESR Emilia-Romagna 2014-2020	Concluso	119.999,92 €
PG/2020/341787	J41F20000070009	SAHF-COV: Sanificazione dell'aria e delle superfici dal virus SARS-CoV-2 con metodi a basso impatto ambientale	Ricerca e Innovazione	Ricerca e sviluppo	2014-2020	POR FESR Emilia-Romagna 2014-2020	Concluso	101.600,00 €
PG/2020/362821	E81820000520007	SANILINER - Sanitizing Line Emilia Romagna	Ricerca e Innovazione	Ricerca e sviluppo	2014-2020	POR FESR Emilia-Romagna 2014-2020	Concluso	117.326,08 €
PG/2020/317736	E11820000430007	SaniRobot - Sviluppo di un sistema di sanificazione industriale autonoma basata su piattaforma Robotica Mobile per il contrasto dell'epidemia Covid19	Ricerca e Innovazione	Ricerca e sviluppo	2014-2020	POR FESR Emilia-Romagna 2014-2020	Concluso	120.000,00 €
PG/2020/317841	E41820000810007	SanitiziSistema di gestione Automatica di flotte di robot sanificatori tramite lampade UVa con protocollo di sanificazione programmabile	Ricerca e Innovazione	Ricerca e sviluppo	2014-2020	POR FESR Emilia-Romagna 2014-2020	Concluso	119.700,00 €
PG/2020/317671	E61820000250007	SAPIENT - SistemA a Pressione Negativa per ambulanza a tutela del personale sanitario nel trasporto di pazienti potenzialmente infetti	Ricerca e Innovazione	Ricerca e sviluppo	2014-2020	POR FESR Emilia-Romagna 2014-2020	Concluso	119.986,14 €
PG/2019/918519	E95F19002130007	Sensorizzazione di stampi per poliuretano e interconnessione con soluzioni stand alone, macchine interconnesse e sistemi informatici aziendali	Ricerca e Innovazione	Ricerca e sviluppo	2014-2020	POR FESR Emilia-Romagna 2014-2020	Concluso	35.000,00 €
PG/2018/632088	J41F18000040009	Servizi Big Data in e Out per Industria 4.0: da shop-floor a post-vendita - SBDIOI4.0	Ricerca e Innovazione	Ricerca e sviluppo	2014-2020	POR FESR Emilia-Romagna 2014-2020	Attivo	454.893,80 €
PG/2020/317282	E91820000160007	ShowmationHome, sistema wearable per la riabilitazione e il monitoraggio domiciliare del paziente con patologie muscolo-scheletriche	Ricerca e Innovazione	Ricerca e sviluppo	2014-2020	POR FESR Emilia-Romagna 2014-2020	Concluso	109.409,96 €
PG/2019/661059	E31818000600007	SIMULATORE TECNOLOGICO BIOMECCANICO MULTIASSIALE	Ricerca e Innovazione	Ricerca e sviluppo	2014-2020	POR FESR Emilia-Romagna 2014-2020	Concluso	76.378,75 €
PG/2018/632038	E91818000440007	SIPARIO - Il Suono: arte Intangibile delle Performing Arts - Ricerca su teatri italiani per l'Opera	Ricerca e Innovazione	Ricerca e sviluppo	2014-2020	POR FESR Emilia-Romagna 2014-2020	Attivo	285.215,10 €
PG/2019/915575	E15F19001490007	SIRENE: Sistema di monitoraggio Remoto per la gestione di flotte di robot mobili: manutenzione predittiva e diagnosi dei guasti.	Ricerca e Innovazione	Ricerca e sviluppo	2014-2020	POR FESR Emilia-Romagna 2014-2020	Concluso	40.000,00 €
PG/2020/317690	E31820000230007	SISTEMA AUTOMATICO DI DIAGNOSTICA DELLA PRESENZA DI CONTAGIO - FAST COVID-19 IDENTIFIER	Ricerca e Innovazione	Ricerca e sviluppo	2014-2020	POR FESR Emilia-Romagna 2014-2020	Concluso	110.858,37 €
PG/2019/916541	E65F19001380009	Sistema decisionale per allevamenti avicoli	Ricerca e Innovazione	Ricerca e sviluppo	2014-2020	POR FESR Emilia-Romagna 2014-2020	Concluso	40.000,00 €
PG/2020/317868	E4182000820007	Sistema di purificazione dell'aria sui luoghi di lavoro	Ricerca e Innovazione	Ricerca e sviluppo	2014-2020	POR FESR Emilia-Romagna 2014-2020	Concluso	119.980,00 €
PG/2020/317779	E81820000450007	Sistema di Sanificazione Universale dei dispositivi di protezione individuale (SSUDPI)	Ricerca e Innovazione	Ricerca e sviluppo	2014-2020	POR FESR Emilia-Romagna 2014-2020	Concluso	120.000,00 €
PG/2019/918523	E75F19001520009	SISTEMA INNOVATIVO PER IL TRASPORTO DI DATI ED ENERGIA ELETTRICA SENZA CAVI	Ricerca e Innovazione	Ricerca e sviluppo	2014-2020	POR FESR Emilia-Romagna 2014-2020	Concluso	40.000,00 €
PG/2019/916612	E35F19003900007	Sistemi automatizzati e autonomi di bin picking	Ricerca e Innovazione	Ricerca e sviluppo	2014-2020	POR FESR Emilia-Romagna 2014-2020	Attivo	40.000,00 €
PG/2019/916579	E55F19000910009	SISTEMI INNOVATIVI DI PESATURA DINAMICA	Ricerca e Innovazione	Ricerca e sviluppo	2014-2020	POR FESR Emilia-Romagna 2014-2020	Concluso	30.000,00 €
PG/2019/915332	E35F19003200009	SMART AGR SYSTEM: sistema integrato per l'aumento della redditività dell'azienda agricola, il controllo della filiera alimentare e la minimizzazione dell'impatto ambientale.	Ricerca e Innovazione	Ricerca e sviluppo	2014-2020	POR FESR Emilia-Romagna 2014-2020	Concluso	40.000,00 €
PG/2019/912746	E25F19001380009	Smart Building in Smart Cities. "All system, One Answer": soluzione hardware-software per efficienza energetica e manutenzione predittiva. Raccolta dati, elaborazione, integ	Ricerca e Innovazione	Ricerca e sviluppo	2014-2020	POR FESR Emilia-Romagna 2014-2020	Concluso	36.000,00 €
PG/2019/911413	E45F19004620007	Smart cylinder: Soluzione idraulica rivoluzionaria per aumentare la produttività, aumentare l'efficienza energetica e ridurre le emissioni in applicazioni industriali gravose.	Ricerca e Innovazione	Ricerca e sviluppo	2014-2020	POR FESR Emilia-Romagna 2014-2020	Concluso	40.000,00 €
PG/2019/989695	E65F19001320009	SMART EYE WIRING	Ricerca e Innovazione	Ricerca e sviluppo	2014-2020	POR FESR Emilia-Romagna 2014-2020	Concluso	33.000,00 €
PG/2019/917542	E95F19002150009	SMART SHADOW	Ricerca e Innovazione	Ricerca e sviluppo	2014-2020	POR FESR Emilia-Romagna 2014-2020	Concluso	22.500,00 €
PG/2018/629448	J44118000060009	Smart Specialized Sustainable Orchard (SSO)	Ricerca e Innovazione	Ricerca e sviluppo	2014-2020	POR FESR Emilia-Romagna 2014-2020	Attivo	454.928,34 €
PG/2019/915420	E75F19001570007	SmartBear - Impiego di Investimenti innovativi ed intelligenti per l'incremento prestazionale di cuscinetti reggispinta per il settore dell'energia	Ricerca e Innovazione	Ricerca e sviluppo	2014-2020	POR FESR Emilia-Romagna 2014-2020	Concluso	32.500,00 €
PG/2019/632172	E91F18000260009	SmartChain: Sistemi interoperabili ed efficienti per la gestione sicura di filiere industriali	Ricerca e Innovazione	Ricerca e sviluppo	2014-2020	POR FESR Emilia-Romagna 2014-2020	Attivo	451.318,07 €
PG/2019/916534	E85F19001960009	Soletta polimerica con sensori di pressione integrati per la lettura della postura e della dinamica del piede	Ricerca e Innovazione	Ricerca e sviluppo	2014-2020	POR FESR Emilia-Romagna 2014-2020	Concluso	24.500,00 €
PG/2019/914508	E25F19001370007	Soluzioni avanzate di diagnostica predittiva e virtual commissioning per gli impianti di estrusione di tubi in plastica.	Ricerca e Innovazione	Ricerca e sviluppo	2014-2020	POR FESR Emilia-Romagna 2014-2020	Concluso	40.000,00 €
PG/2020/317821	E51820000260007	Sperimentazione, test e realizzazione di pellicole antibatteriche e antivirali removibili da applicare alle superfici per ridurre il rischio di contaminazione e garantire la sicurezza	Ricerca e Innovazione	Ricerca e sviluppo	2014-2020	POR FESR Emilia-Romagna 2014-2020	Concluso	120.000,00 €
PG/2019/916839	E65F19001390007	Spettrometro gamma pOrTatile per la caratterizzazione in sito di rifiuti radioattivi medicali non convenzionali (SPOLIERS).	Ricerca e Innovazione	Ricerca e sviluppo	2014-2020	POR FESR Emilia-Romagna 2014-2020	Concluso	40.000,00 €
PG/2020/317862	E31820000220007	Sport Access 4.0: sistema di controllo e gestione accessi agli impianti sportivi con controllo di temperatura, alert e monitoraggio del mantenimento della distanza sociale gest	Ricerca e Innovazione	Ricerca e sviluppo	2014-2020	POR FESR Emilia-Romagna 2014-2020	Concluso	119.700,00 €
PG/2019/903679	E75F19001500009	Studio analitico per lo sviluppo di adesivi innovativi per l'industria calzaturiera dell'alta moda conformi ai moderni standard per la salute del lavoratore e l'ecosostenibilità ("C	Ricerca e Innovazione	Ricerca e sviluppo	2014-2020	POR FESR Emilia-Romagna 2014-2020	Concluso	16.830,00 €
PG/2020/317889	E61820000240007	STUDIO DEL PROCESSO PRODUTTIVO PER LA REALIZZAZIONE DI UNA MACCHINA AUTOMATICA PER IL CONFEZIONAMENTO DI GEL DISINFETTANTE IN BUSTINE MONDODOSE V	Ricerca e Innovazione	Ricerca e sviluppo	2014-2020	POR FESR Emilia-Romagna 2014-2020	Concluso	120.000,00 €
PG/2019/911902	E25F19001400009	Studio e realizzazione di una soluzione innovativa per la gestione del guardaboa attraverso l'installazione di una o più porte interbloccate, dotate di strumentazione per la let	Ricerca e Innovazione	Ricerca e sviluppo	2014-2020	POR FESR Emilia-Romagna 2014-2020	Concluso	25.000,00 €
PG/2019/914496	E95F19002200009	Studio, analisi, progettazione e prototipizzazione di un innovativo laminato lapideo sottile ed ecosostenibile e definizione ed ideazione del suo sistema di montaggio e smonta	Ricerca e Innovazione	Ricerca e sviluppo	2014-2020	POR FESR Emilia-Romagna 2014-2020	Concluso	40.000,00 €
PG/2020/362903	E81820000590007	Studio, progettazione e sviluppo di innovativo dispositivo per il trattamento di pazienti in terapie ECLS (Extracorporeal Life Support) o ECMO (Extracorporeal Membrane Oxyg	Ricerca e Innovazione	Ricerca e sviluppo	2014-2020	POR FESR Emilia-Romagna 2014-2020	Concluso	119.999,88 €
PG/2020/362830	E31820000280007	Studio, progettazione e sviluppo di innovativo sanitizzatore/sterilizzatore a tecnologia "mista" (UV-C + Ozono) destinato alla decontaminazione di Dispositivi di Protezione Indiv	Ricerca e Innovazione	Ricerca e sviluppo	2014-2020	POR FESR Emilia-Romagna 2014-2020	Concluso	119.999,64 €
PG/2018/632026	E61818000440007	SUPER Craft - Smart Utility Platform for Emilia Romagna Craft	Ricerca e Innovazione	Ricerca e sviluppo	2014-2020	POR FESR Emilia-Romagna 2014-2020	Attivo	341.091,67 €
PG/2020/362604	E25F19001390007	SW-COVID - Sterilizzatore a raggi UV per il trattamento dell'aria in ambienti di grandi dimensioni	Ricerca e Innovazione	Ricerca e sviluppo	2014-2020	POR FESR Emilia-Romagna 2014-2020	Concluso	69.000,00 €
PG/2019/918570	E75F19001560009	SVAM (Strumenti di Valutazione per Additive Manufacturing)	Ricerca e Innovazione	Ricerca e sviluppo	2014-2020	POR FESR Emilia-Romagna 2014-2020	Attivo	10.000,00 €
PG/2020/317781	E51820000290007	Sviluppo di bracciale elettronico wireless per la rilevazione e gestione a remoto dei parametri vitali e del distanziamento del personale, per la prevenzione di malattie infe	Ricerca e Innovazione	Ricerca e sviluppo	2014-2020	POR FESR Emilia-Romagna 2014-2020	Concluso	101.581,34 €
PG/2019/915707	E45F19004660009	Sviluppo di celle di carico multi-asse per test di aerodinamica basate su micro sensori di deformazione ad altissima risoluzione	Ricerca e Innovazione	Ricerca e sviluppo	2014-2020	POR FESR Emilia-Romagna 2014-2020	Concluso	17.550,00 €
PG/2019/916776	E85F19001820009	Sviluppo di innovativi sistemi per il miglioramento delle caratteristiche chimico-fisiche di latte vaccino in un'ottica di benessere animale e sostenibilità della filiera lattiero-casear	Ricerca e Innovazione	Ricerca e sviluppo	2014-2020	POR FESR Emilia-Romagna 2014-2020	Concluso	37.500,00 €
PG/2019/918056	E65F19001420009	Sviluppo di medicazioni con funzioni di monitoraggio dello stato del processo di guarigione della ferita	Ricerca e Innovazione	Ricerca e sviluppo	2014-2020	POR FESR Emilia-Romagna 2014-2020	Concluso	35.000,00 €
PG/2019/643456	E891900040009	Sviluppo di nuove macchine per stampa digitale industriale su supporti complessi.	Ricerca e Innovazione	Ricerca e sviluppo	2014-2020	POR FESR Emilia-Romagna 2014-2020	Concluso	84.000,00 €
PG/2019/916517	E85F19001830007	Sviluppo di nuove pompe						

